

PLANTA DE COBERTURA E IMPLANTAÇÃO
 ESCALA:.....1/125

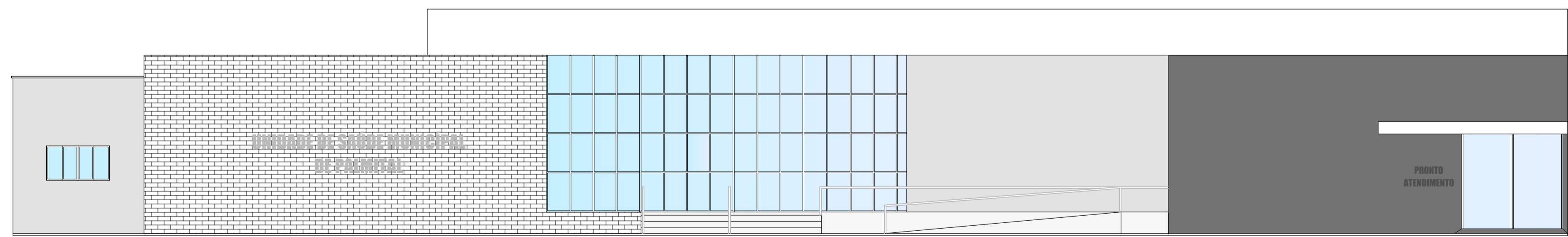

ELEVAÇÃO FRONTAL
 ESCALA:.....1/100

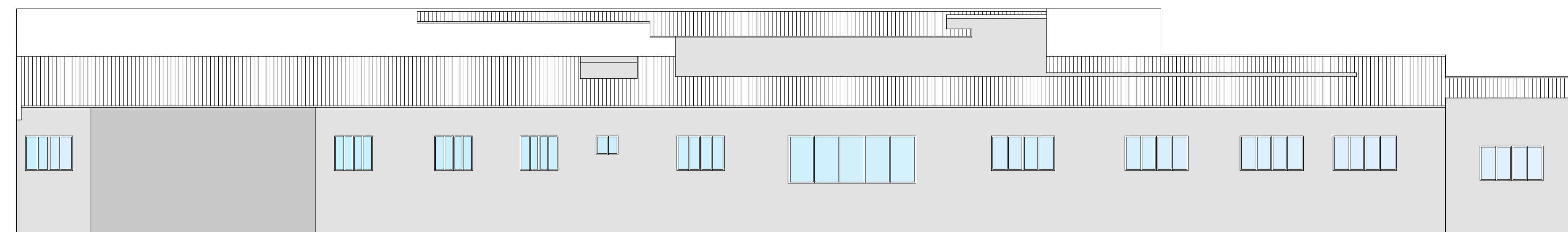

ELEVAÇÃO POSTERIOR
 ESCALA:.....1/100

PRANCHA A1

MUNICÍPIO DE PALMITAL	
PROJETO ARQUITETÔNICO 02/06	
OBJETO: PROJETO DE REFORMA DA UNIDADE SAÚDE SEDE	
ENDEREÇO DA OBRA: RUA ESCRIVÃ EGLECI T. GOMES CAMPANINI - CENTRO, PALMITAL - PR QUADRA Nº 08 - LOTE Nº 03, 04, 05 E 10.	
PROPOSTANTE: VALDENEI DE SOUZA <i>Prefeito Municipal</i>	RESPONSÁVEL TÉCNICO PELO PROJETO: DARLAN AURÉLIO DUTRA <i>Arquiteto e Urbanista - CAU/PR 189080-8</i>
DESENHADO: Darlan	ESCALA: INDICADA Palmital, 22 de Setembro de 2021.