

CB

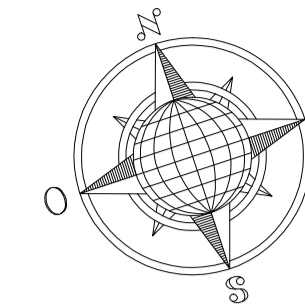

Rua Joaquim Ferreira de Souza

Rua Pianga

Rua Vicente Machado

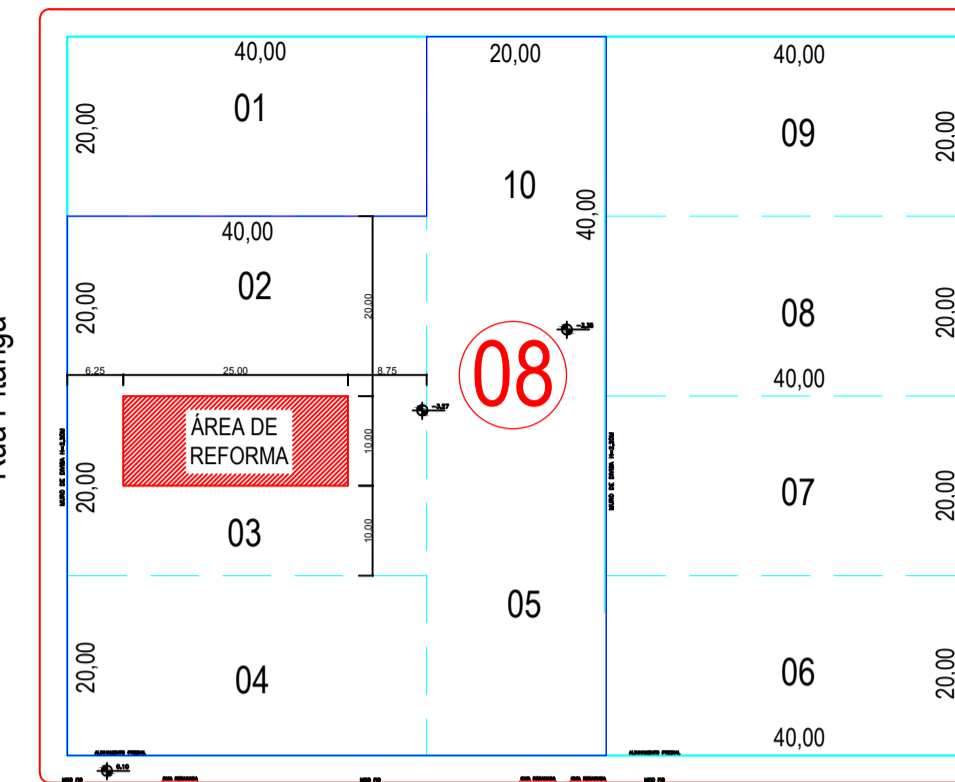

Rua Escrivã Egleci Terezinha Gomes Campanini

notas:

- A SEGURANÇA DESTA EDIFICAÇÃO ESTÁ PREVISTA PARA A OCUPAÇÃO MÁXIMA DE 30 PESSOAS. EXCEDENDO-SE ESTE LIMITE O PROPRIETÁRIO RESPONSABILIZA-SE CIVIL E LEGALMENTE PELOS OCUPANTES.
- SINALIZAÇÃO PARA PISOS ABAIXO DOS EXTINTORES OBRIGATORIA EM BARRACÕES, RESIDÊNCIAS, HOSDARIAS E INSTALAÇÕES COMERCIAIS, ONDE HAJA NATURAL POSSIBILIDADE DE OBSTRUÇÃO DO EQUIPAMENTO
- OS CORRIMÕES DEVEM SEGUIR AOS SEGUINTES REQUISITOS:
  - 1 - SER OBRIGATORIAMENTE COLOCADOS DE AMBOS OS LADOS DA ESCADA.
  - 2 - ESTAR SITUADO ENTRE 80cm E 92cm ACIMA DO NÍVEL DA SUPERFÍCIE SUPERIOR DO CORRIMÃO.
  - 3 - SER FIXADOS SOMENTE PELA SUA PARTE INFERIOR.
  - 4 - PARA SEÇÃO CIRCULAR, SEU DIÂMETRO VARIA ENTRE 38mm E 65mm.
  - 5 - ESTAR AFASTADOS, NO MÍNIMO 40mm E MÁXIMO 50MM DA FACE DAS PAREDES OU GUARDAS A QUE ESTIVEREM FIXADOS.
  - 6 - SER CONSTRUÍDOS DE FORMA A PERMITIR CONTÍNUO ESCORREGAMENTO DAS MÃOS AO LONGO DE TODO A SUA EXTENSÃO.
  - 7 - O MATERIAL DO CORRIMÃO NECESSARIAMENTE DEVE SER INCOMBUSTÍVEL, CONTÍNUO E SEM CANTO VIVO.

OBS.: VER DETALHES DA PROJEÇÃO EM PLANTA NAS VIAS DO PROJETO.

PLANO DE SEGURANÇA SIMPLIFICADO PSS

IDENTIFICAÇÃO DA EDIFICAÇÃO E/OU ÁREA DE RISCO					
PAVIMENTO OU SETOR	OCUPAÇÃO	C.I. (M <sup>2</sup> /m <sup>2</sup> )	Nº DE PAVIMENTOS	PÉ DIREITO (m)	ÁREA (m <sup>2</sup> )
01	H6 - Clínica e Consultório Médico e Odontológico	30	01	3,00	
ALTURA		3,00	RISCO PREDOMINANTE		LEVE
ÁREA EXISTENTE		155,52 m <sup>2</sup>		ÁREA TOTAL	
		155,52 m <sup>2</sup>			

MEDIDAS DE SEGURANÇA CONTRA INCÊNDIO

<input checked="" type="checkbox"/> CONTROLE DE MATERIAL DE ACABAMENTO NPT 10	<input checked="" type="checkbox"/> ILUMINAÇÃO DE EMERGÊNCIA NPT 18
<input checked="" type="checkbox"/> SAÍDAS DE EMERGÊNCIA NPT 11	<input checked="" type="checkbox"/> SINALIZAÇÃO DE EMERGÊNCIA NPT 20
<input checked="" type="checkbox"/> EXTINTORES DE INCÊNDIO NPT 21	<input checked="" type="checkbox"/> BRIGADA DE INCÊNDIO NPT 17

PROTEÇÃO POR EXTINTORES

EXTINTORES	<input type="checkbox"/> CO2	<input type="checkbox"/> POS	<input type="checkbox"/> AP	<input checked="" type="checkbox"/> PÓ ABC
QUANTIDADE				3
kg				8kg
CAPACIDADE EXTINTORA				2A : 20B-C
TOTAL DE EXTINTORES :	3			

CENTRAL DE GLP

RECIPIENTES	QUANTIDADE
P-13	
P-45	
P-190	
QUANTIDADE TOTAL (KG)	

HISTÓRICO DE ATUALIZAÇÃO / SUBSTITUIÇÃO PSS

Data	PLANO DE SEGURANÇA SIMPLIFICADO	Nº DO PSCP
04/01/2018		01
-	-	-

PREFEITURA MUNICIPAL DE PALMITAL - PR

Obra/Endereço: **Edificação em Alvenaria Convencional**  
SALA DE FISIOTERAPIA - CENTRO - PALMITAL/PR  
QUADRA 08 - LOTES 2, 3, 4, 5 - 10

ÁREA: **155,52 m<sup>2</sup>**  
OCUPAÇÃO: H6 - Clínica e Consultório Médico e Odontológico  
PARA USO DO CBMPR

PRANCHA: ÚNICA  
CONTEÍDO DE PRANCHA: PLANO DE SEGURANÇA SIMPLIFICADO

PROPRIETÁRIO: MUNICÍPIO DE PALMITAL  
CNPJ 75.680.025/0001-82

ESCALA: INDICADA  
RESPONSÁVEL TÉCNICO: EDUARDO ORESTES TOMEN  
Engenheiro Civil - CREA-PR 81.402

DATA: 04/01/2018

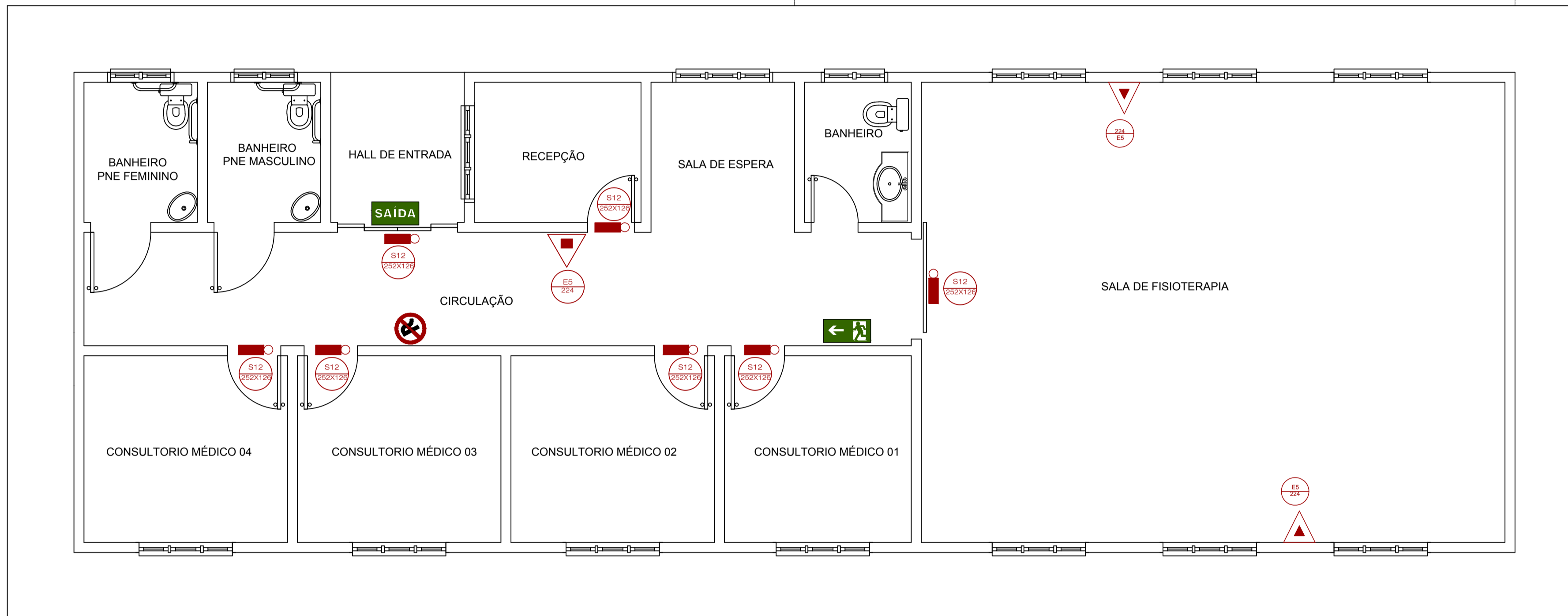

QUADRO DE PLACAS DE SINALIZAÇÕES DE SEGURANÇA				
NBR's ADOTADAS 13.434-2, 13.435 E 13.437				
SIMBOLO	DIMENSÕES	PLACA	SIGNIFICADO	QUANTIDADE
	D=101mm		PROIBIDO FUMAR (DETALHE C)	01
	190x95mm		SENTIDO DA SAÍDA DE EMERGÊNCIA	01
			ACESSO DA VIATURA	01
	316x158mm		SAÍDA DE EMERGÊNCIA	07
	L=89mm L=244mm		EXTINTOR DE INCÊNDIO (DETALHE A)	03

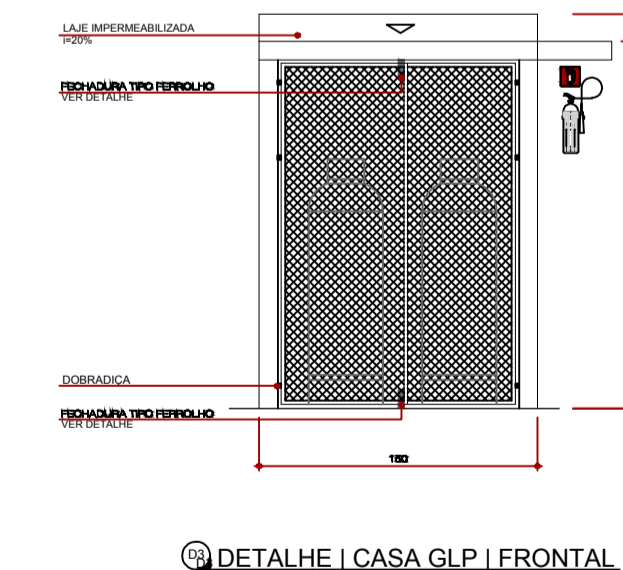
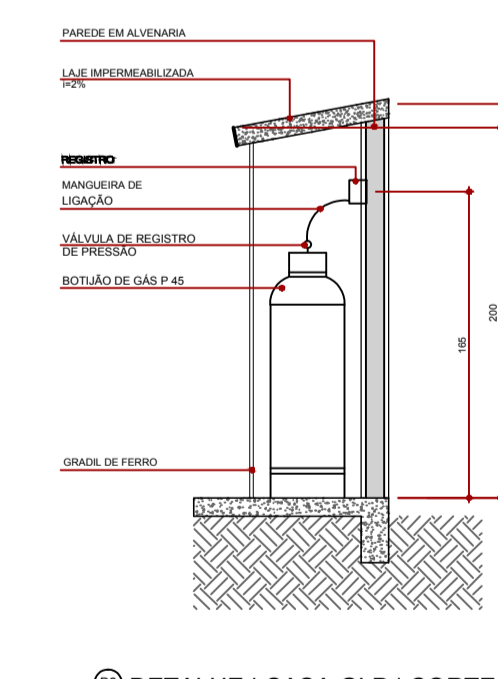
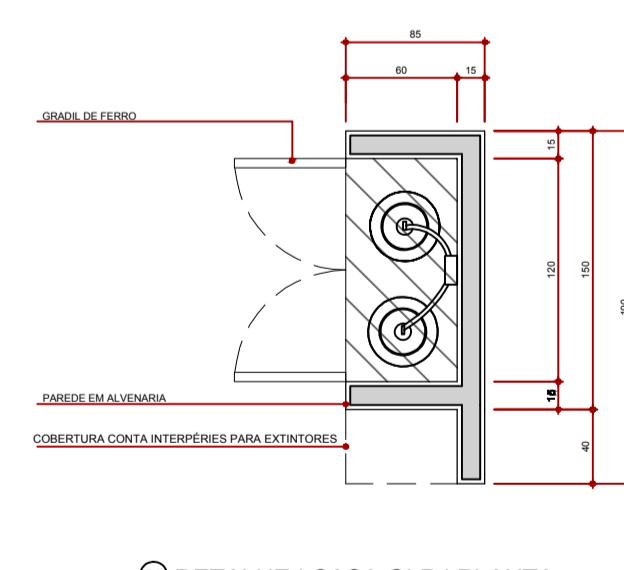
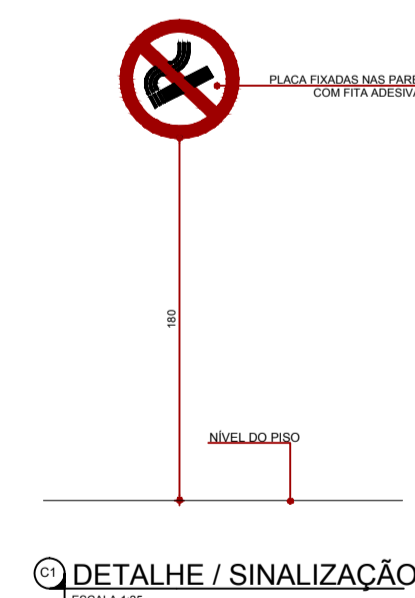
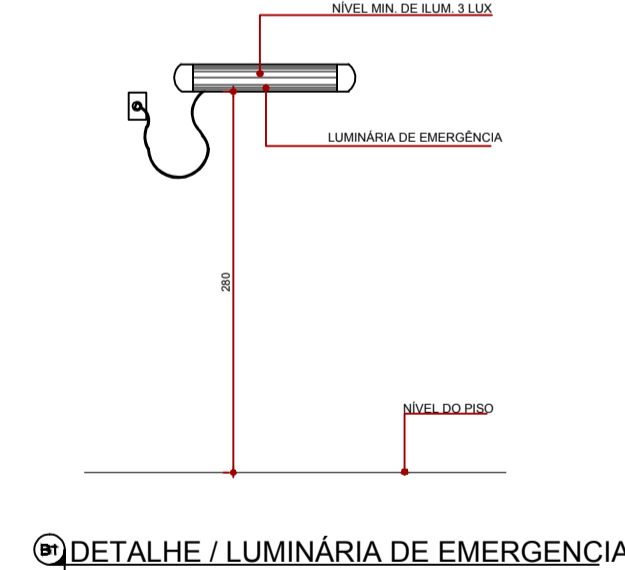
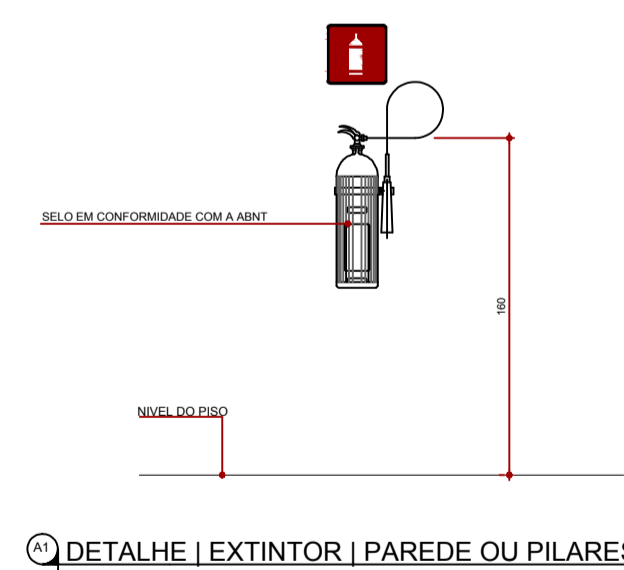
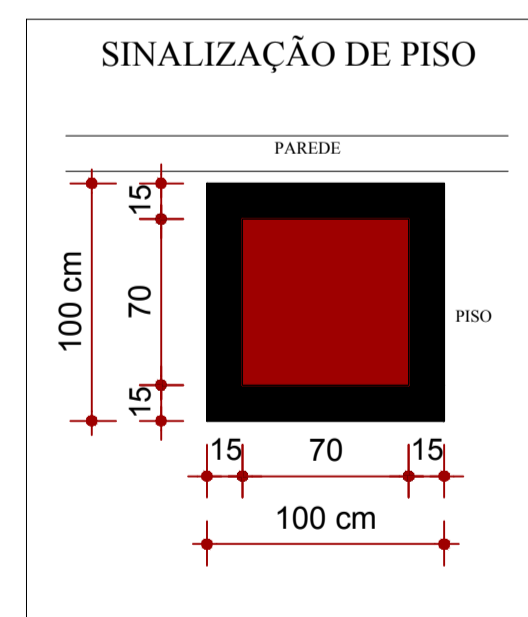

QUADRO DE EXTINTORES E ILUMINAÇÃO		
SIMBOLO	SIGNIFICADO	QUANTIDADE
	EXTINTOR CARGA DE PÓ ABC- 8KG - 2-A- 2-B-C (DETALHE A)	05
	LUMINÁRIA DE EMERGÊNCIA Bloco autônomo - duração de 180min (instalada na parede ou pilar) (DETALHE B)	23

LEGENDA			
	CENTRAL PREDIAL DE GLP		QUADRO DE DISTRIBUIÇÃO DE LUZ
	EXTINTOR DE INCÊNDIO		PROIBIDO FUMAR
	SINALIZAÇÃO DE ALERTA		SAÍDA DE EMERGÊNCIA
	DIREÇÃO DO FLUXO DA ROTA DE FUGA		INDICAÇÃO DO SENTIDO
	SAÍDA FINAL DA ROTA DE FUGA		EXTINTOR CARGA DE PÓ ABC
	CENTRAL DO SISTEMA DE ILUMINAÇÃO DE EMERGÊNCIA		EXTINTORES PORTÁTEIS

WASOS E FANCOES

SISTEMA ELÉTRICO

SINALIZAÇÃO DE ALERTA

EXTINTORES PORTÁTEIS

SINALIZAÇÃO DE ORIENTAÇÃO E SALVAMENTO

SAÍDA DE EMERGÊNCIA

INDICAÇÃO DO SENTIDO