

PLANTA DE SITUAÇÃO
 ESCALA:.....1/1000

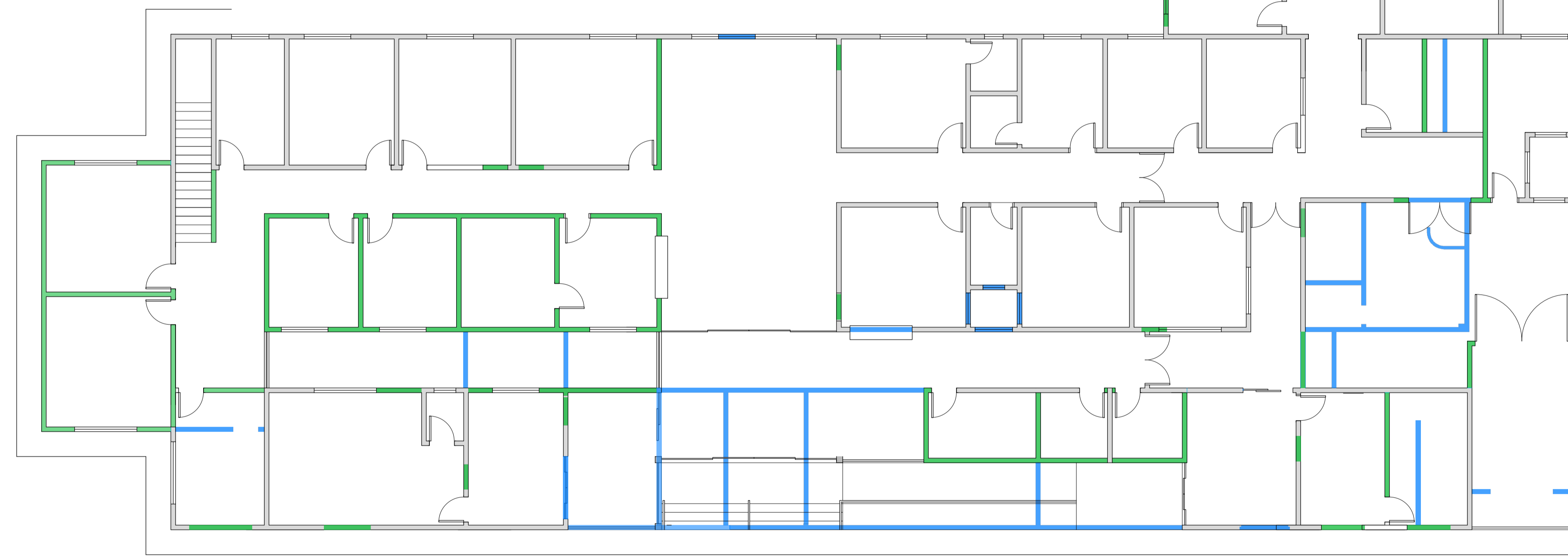

PLANTA DE DEMOLIÇÕES
 ESCALA:.....1/100

- LEGENDAS:**
- Alvenaria a Demolir
 - Alvenaria a Executar
 - Alvenaria Existente

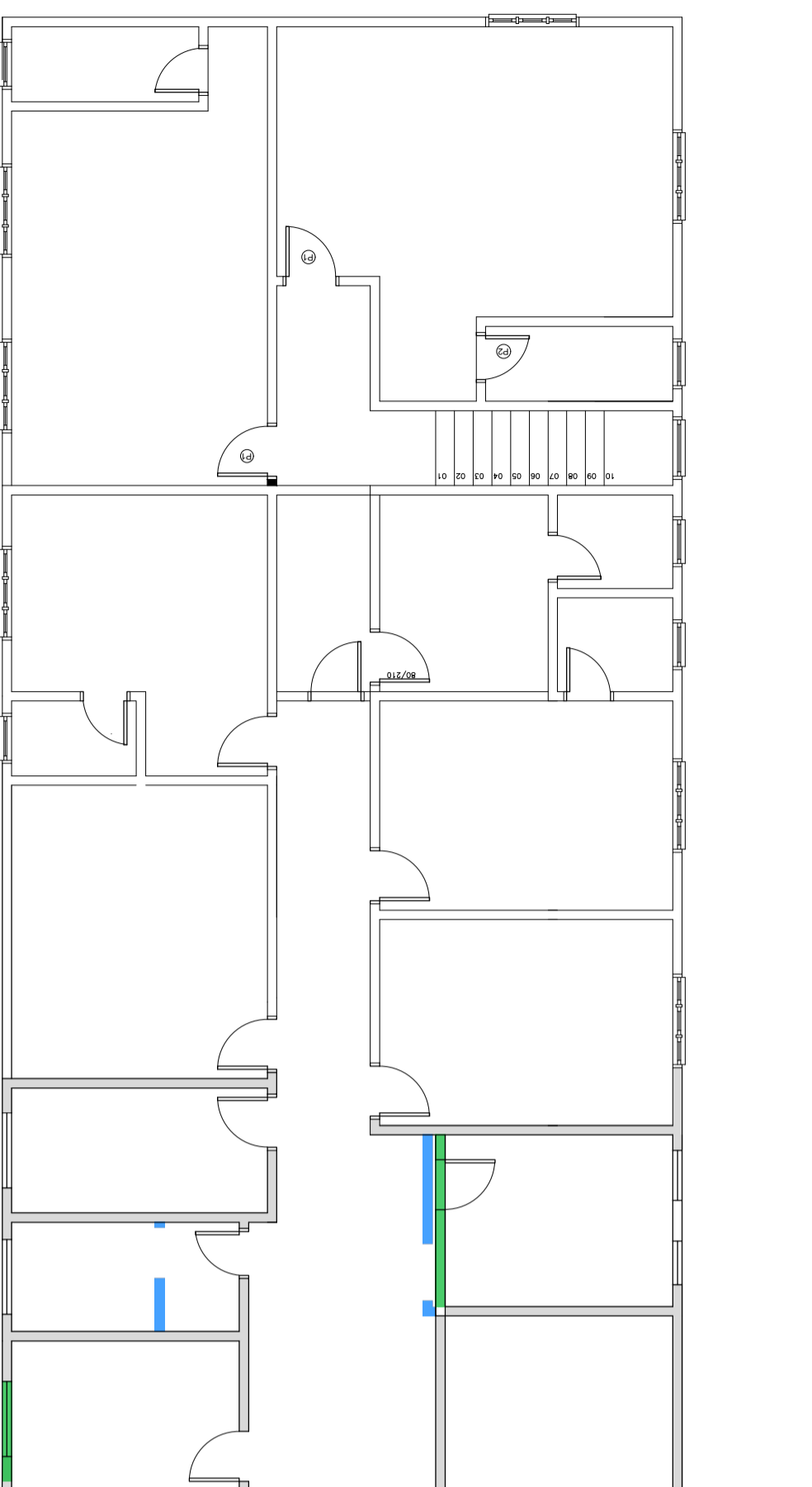

PRANCHA A1

MUNICÍPIO DE PALMITAL	
PROJETO ARQUITETÔNICO	03/06
OPERA: PROJETO DE REFORMA DA UNIDADE SAÚDE SEDE	
ENDEREÇO DA OBRA: RUA ESCRIVÃ EGLECI T. GOMES CAMPANINI - CENTRO, PALMITAL - PR QUADRA Nº 08 - LOTE Nº 03, 04, 05 E 10.	
PROponente: VALDENEI DE SOUZA <i>Prefeito Municipal</i>	RESPONSÁVEL TÉCNICO PELO PROJETO: DARLAN AURÉLIO DUTRA <i>Arquiteto e Urbanista- CAU/PR 189080-8</i>
DESENHO: Darian	ESCALA: INDICADA
Palmital, 22 de Setembro de 2021.	