



000219

Sistema de Cadastramento Unificado de Fornecedores - SICAF

### Certificado de Registro Cadastral - CRC

(Emissão conforme art. 17 da Instrução Normativa nº 03, de 26 abril de 2018)

CNPJ: 39.346.590/0001-44  
Razão Social: KDN COMERCIO ATACADISTA LTDA

Atividade Econômica Principal:

4664-8/00 - COMÉRCIO ATACADISTA DE MÁQUINAS, APARELHOS E EQUIPAMENTOS PARA USO ODONTO-MÉDICO-HOSPITALAR; PARTES E PEÇAS

Endereço:

RUA DA LUZ, 51 - JARDIM MORUMBI - Cambé / Paraná

Observações:

A veracidade das informações poderá ser verificada no endereço [www.comprasgovernamentais.gov.br](http://www.comprasgovernamentais.gov.br).  
Este certificado não substitui os documentos enumerados nos artigos 28 a 31 da Lei nº 8.666, de 1993.

Emitido em: 05/06/2023 09:55



Consulta de Impedidos de Licitar

CNPJ: 39346590000144

NENHUM ITEM ENCONTRADO!





**TJDFT**

Poder Judiciário da União  
TRIBUNAL DE JUSTIÇA DO DISTRITO FEDERAL E DOS TERRITÓRIOS

000221

## CERTIDÃO NEGATIVA DE DISTRIBUIÇÃO (AÇÕES DE FALÊNCIAS E RECUPERAÇÕES JUDICIAIS) 1ª e 2ª Instâncias

**CERTIFICAMOS que**, após consulta aos registros eletrônicos de distribuição de ações de falências e recuperações judiciais disponíveis até 28/11/2023, **NADA CONSTA** contra o nome por extenso e CPF/CNPJ de:

**KDN COMERCIO ATACADISTA LTDA**  
39.346.590/0001-44

### OBSERVAÇÕES:

- Os dados de identificação são de responsabilidade do solicitante da certidão, devendo a titularidade ser conferida pelo interessado e pelo destinatário.
- A certidão será emitida de acordo com as informações inseridas no banco de dados. Em caso de exibição de processos com dados desatualizados, o interessado deverá requerer a atualização junto ao juízo ou órgão julgador.
- A certidão será negativa quando não for possível a individualização dos processos por carência de dados do Poder Judiciário. (artigo 8º, § 2º da Resolução 121/CNJ).
- A certidão cível contempla ações cíveis, execuções fiscais, execuções e insolvências civis, falências, recuperações judiciais, recuperações extrajudiciais, inventários, interdições, tutelas e curatelas. A certidão criminal compreende os processos criminais, os processos criminais militares e as execuções penais. Demais informações sobre o conteúdo das certidões, consultar em [www.tjdft.jus.br](http://www.tjdft.jus.br), no menu Serviços, Certidões, Certidão Nada Consta, Tipos de Certidão.
- A certidão cível atende ao disposto no inciso II do artigo 31 da Lei 8.666/1993.
- Medida prevista no artigo 26 do Código Penal, sentença não transitada em julgado.

**A autenticidade deverá ser confirmada no site do TJDFT ([www.tjdft.jus.br](http://www.tjdft.jus.br)), no menu Serviços, Certidões, Certidão Nada Consta, Validar Certidão - autenticar, informando-se o número do selo digital de segurança impresso.**

Emitida gratuitamente pela internet em: 28/11/2023

Selo digital de segurança: **2023.CTD.0IX7.T9PX.RL5H.X5T6.G12S**

\*\*\* VÁLIDA POR 30 (TRINTA) DIAS \*\*\*



Identificação do Contribuinte - CNPJ Matriz

CNPJ: **39.346.590/0001-44**

A opção pelo Simples Nacional e/ou SIMEI abrange todos os estabelecimentos da empresa

Nome Empresarial: **KDN COMERCIO ATACADISTA LTDA**

Situação Atual

Situação no Simples Nacional: **Optante pelo Simples Nacional desde 07/10/2020**

Situação no SIMEI: **NÃO enquadrado no SIMEI**

+ Mais informações

Voltar

Gerar PDF





ESTADO DO PARANÁ  
PREFEITURA MUNICIPAL DE CAMBÉ  
SECRETARIA MUNICIPAL DA FAZENDA

Empresa ►► Fácil

## ALVARÁ DE LOCALIZAÇÃO E FUNCIONAMENTO

Número 24.899

**Nome Fantasia:**

**Razão Social:** KDN COMERCIO ATACADISTA LTDA

**CNPJ:** 39.346.590/0001-44

**Inscrição Municipal:** 24.899

**Atividade Principal:** 4664-8/00 - Comércio atacadista de máquinas, aparelhos e equipamentos para uso odonto-médico-hospitalar; partes e peças (Exerce no endereço)

**Atividade(s) Secundária(s):** 4679-6/01 - Comércio atacadista de tintas, vernizes e similares (Exerce no endereço), 4642-7/02 - Comércio atacadista de roupas e acessórios para uso profissional e de segurança do trabalho (Exerce no endereço), 4652-4/00 - Comércio atacadista de componentes eletrônicos e equipamentos de telefonia e comunicação (Exerce no endereço), 4649-4/01 - Comércio atacadista de equipamentos elétricos de uso pessoal e doméstico (Exerce no endereço), 4645-1/01 - Comércio atacadista de instrumentos e materiais para uso médico, cirúrgico, hospitalar e de laboratórios (Exerce no endereço), 4649-4/05 - Comércio atacadista de artigos de tapeçaria; persianas e cortinas (Exerce no endereço), 4649-4/04 - Comércio atacadista de móveis e artigos de colchoaria (Exerce no endereço), 4649-4/02 - Comércio atacadista de aparelhos eletrônicos de uso pessoal e doméstico (Exerce no endereço), 4647-8/01 - Comércio atacadista de artigos de escritório e de papelaria (Exerce no endereço), 4645-1/02 - Comércio atacadista de próteses e artigos de ortopedia (Exerce no endereço), 4649-4/08 - Comércio atacadista de produtos de higiene, limpeza e conservação domiciliar (Exerce no endereço), 4645-1/03 - Comércio atacadista de produtos odontológicos (Exerce no endereço), 4646-0/01 - Comércio atacadista de cosméticos e produtos de perfumaria (Exerce no endereço), 4651-6/01 - Comércio atacadista de equipamentos de informática (Exerce no endereço), 4649-4/99 - Comércio atacadista de outros equipamentos e artigos de uso pessoal e doméstico não especificados anteriormente (Exerce no endereço)

**Município:** Cambé **Endereço:** RUA DA LUZ, 51, , JARDIM MORUMBI

**CEP:** 86191770

**Local e data:** Cambé, quinta, 15 de setembro de 2022

**Vencimento:**



ANA PAULA ALVES  
Secretaria Municipal da Fazenda

**Observação**

-PRP2159257552;





*[Handwritten Signature]*

USO OBRIGATORIO DE SELO DE AUTENTICIDADE	<b>TABELIONATO DE NOTAS DE CÂMBÉ</b>	
	<b>AUTENTICAÇÃO</b>	
Certifico e dou fé, que a presente cópia está conforme o original		
Cambé 16 SET. 2022		Rua França, 30 Cambé - PR Fone: 3154-3263
Rubens Augusto Monteiro Vitorini - Tab. Des.		Shirley Pereira da Silva - Esc. Aut.
Socrates Seriqueni - Esc. Sub.	<input checked="" type="checkbox"/>	Olivia Bontas Moreira Alves - Esc. Aut.
Luiz Fernando Moreira Alves - Esc. Aut.		Emerson Luisso Macrone - Esc. Aut.

Selo de Autenticidade  
fixado na última folha



-ÁREA: 183,00 m2;

000225

-ZONEAMENTO: ZCS2;

-ALVARÁ DE LICENÇA PROVISÓRIO VÁLIDO DESDE QUE TODAS AS ATIVIDADES CONSTANTES NESTE DOCUMENTO ESTEJAM DEVIDAMENTE LICENCIADAS PELA VIGILANCIA SANITARIA E PELO CORPO DE BOMBEIROS DENTRO DA VALIDADE, IAT-DLAE DENTRO DA VALIDADE, NOS TERMOS DO ART. 1º DA LEI COMPLEMENTAR Nº 034/2013 E NOS TERMOS DO ART.11º DA LEI 3015/2020 E ART. 6º §1º DO DECRETO Nº 247/2021.

-O PRESENTE ALVARÁ DE LICENÇA DEVERÁ SER SUBSTITUÍDO SEMPRE QUE A PESSOA JURÍDICA AQUI MENCIONADA TIVER ALTERAÇÃO DE ATIVIDADE, ENDEREÇO, RAZÃO SOCIAL, ÁREA CONSTRUÍDA OU MODIFICAÇÃO CONTRATUAL, NO QUE COUBER.

Código de Autenticidade: **22XS1SGFIA**

"EMITIDO PELO FUNCIONÁRIO JOSE JOMAR HENRIQUES"

" ENQUANTO CUMPRIR COM AS EXIGÊNCIAS DA LEGISLAÇÃO EM VIGOR"

"ESSE DOCUMENTO DEVERÁ PERMANECER EXPOSTO EM LOCAL VISÍVEL NO ESTABELECIMENTO EMPRESARIAL"

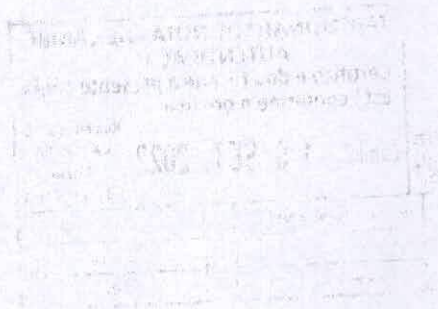

000226



USO EXCLUSIVO DO SELO DE AUTENTICAÇÃO

**TABELIONATO DE NOTAS DE CAMBÉ  
AUTENTICAÇÃO**  
Certifico e dou fé, que a presente cópia  
está conforme o original

Rua França, 30  
Cambé - PR  
Fone:  
3154-3263

Cambé 16 SET. 2022

Roberto Augusto Monteiro Weffort - Tab. Des.	Shirley Pereira da Silva - Escr. Aut.
Socرائس Sampaio - Escr. Sub.	Dileia Bortola Moreira Alves - Esc. Aut.
Luís Fernando Moreira Alves - Esc. Aut.	Emerson Eduardo Machado - Esc. Aut.









## PREFEITURA MUNICIPAL DE PALMITAL/PR

PREGÃO ELETRÔNICO Nº 7/2024

### DADOS DA EMPRESA:

EMPRESA: KDN COMÉRCIO ATACADISTA LTDA

CNPJ:39.346.590/0001-44 INSC. EST. 90.864.605-37

ENDEREÇO: RUA DA LUZ Nº51 -JD. MORUMBI CAMBÉ/PR

FONE: (43)3316-7108

E-MAIL: [kdn.produtoshospitalares@hotmail.com](mailto:kdn.produtoshospitalares@hotmail.com)

[Kdn.licitacao@gmail.com](mailto:Kdn.licitacao@gmail.com)

BANCO: BANCO DO BRASIL

AGENCIA: 0768-4 C/C: 53476-5

### DADOS DO RESPONSÁVEL PELA ASSINATURA DE CONTRATO:

NOME: KAMILLA DARDENGO DO NASCIMENTO

RG: 10.377.042-4 CPF: 076.664.379-43

CARGO/FUNÇÃO: SÓCIO ADMINISTRATIVO

### PROPOSTA DE PREÇOS

LOTE	UND	DESCRIÇÃO DO PRODUTO	MARCA/MODELO	QTD	R\$ UNIT	R\$ TOTAL
19	UND	LONGARINA MATERIAL DE CONFEÇÃO DO ASSENTO E ENCOSTO POLIPROPILENO, NÚMERO DE ASSENTOS 03 LUGARES. (CATALAGO)	CASTOFAR	5	R\$765,00	R\$3.825,00
21	UND	MESA DE ESCRITÓRIO MADEIRA OU MDF OU MDF OU SIMILAR, RETANGULAR, POSSUI GAVETAS (CATALAGO)	NOTAVEL MOVEIS	4	R\$645,00	R\$2.580,00
VALOR TOTAL DA PROPOSTA R\$6.405,00(SEIS MIL QUATROCENTOS E CINCO REAIS).						R\$6.405,00

**VALOR TOTAL:** R\$6.405,00(SEIS MIL QUATROCENTOS E CINCO REAIS).

Declaramos que a empresa KDN COMERCIO ATACADISTA LTDA., se enquadra na condição de Microempresa-ME, prevista na lei complementar nº123/06.

O preço proposto acima contempla todas as despesas necessárias ao pleno fornecimento, tais como os encargos (obrigações sociais, impostos, taxas etc.), cotados separados e incidentes sobre o fornecimento, inclusive o seu manuseio e transporte até a sede da CONTRATANTE.

Declaramos conhecer os termos do instrumento convocatório que rege a presente licitação.

Declaramos que conhecemos, concordamos e atendemos a todas as especificações do edital.

DECLARO, sob as sanções administrativas cabíveis, inclusive as criminais e sob as penas da lei, que toda documentação anexada ao sistema é autêntica.

**Prazo de Garantia:** Em conformidade com o contido no edital.

**Prazo e Local de Entrega:** Em conformidade com o contido no edital.

KDN COMERCIO ATACADISTA LTDA  
 CNPJ: 39.346.590/0001-44 INC. EST. 90864605-37  
 E-MAIL: [kdn.produtoshospitalares@hotmail.com](mailto:kdn.produtoshospitalares@hotmail.com)  
 RUA DA LUZ, 51 – JARDIM MORUMBI – CAMBE PR  
 FONE:(43) 3316-7108



Forma de Pagamento: Em conformidade com o contido no edital.

Validade da Proposta: CONFORME EDITAL, contados a partir da data de abertura do pregão.

000229



PRODUTOS HOSPITALARES  
CAMPÉ, 07 DE MAIO DE 2024.  
43 3316-7108

*Karilla Dardengo do Nascimento*

**KDN COMÉRCIO ATACADISTA LTDA.**  
CNPJ: 39.346.590/0001-44  
I.E.: 90.864.605-37  
ENDEREÇO: RUA DA LUZ, 51  
FONE: 43 3316-7108 - JD. MORUMBI  
CEP 86191-770 - CAMPÉ - PR

KDN COMERCIO ATACADISTA LTDA  
CNPJ: 39.346.590/0001-44 INC. EST. 90864605-37  
E-MAIL: [kdn.produtoshospitalares@hotmail.com](mailto:kdn.produtoshospitalares@hotmail.com)  
RUA DA LUZ, 51 - JARDIM MORUMBI - CAMBE PR  
FONE: (43) 3316-7108



# MESA OFFICE NT 2000

ESCRITÓRIO NT 2000 | NT 2000 OFFICE DESK | COD. NT2000



## DIFERENCIAIS | DIFERENCIALES | DIFFERENTIALS

- Tampo de 25mm | Cubierta de 25mm | 25mm top
- Produto compacto | Producto compacto | Compact product
- Puxador em alumínio | Manija en alumínio | Aluminum handle
- Estrutura de 12, 15 e 25mm | Marco de 12, 15 e 25mm | 12, 15 e 25mm structure

↕ 780 mm

↔ 900 mm

↙ 400 mm

Volumes: 1 Caixa | Caja | Box

Cubagem: 0,038 m<sup>3</sup>

Peso: 16 kg

Preço Sugerido

R\$ 372,00

14

000230



29477-8

000231



**Prefeitura de Belo Horizonte**  
Secretaria Municipal de Fazenda  
Subsecretaria da Receita Municipal

**CONFIRMAÇÃO DE AUTENTICIDADE**

**CERTIDÃO DE QUITAÇÃO PLENA PESSOA JURIDICA**

**REGISTROS DE ACESSO**

Código de Controle: **IBKMNGKKRM**

Certidão nº **27.359.835** Exercício: **2024**

Emissão em: **25/04/2024**

Requerimento em: **14:56:04**

Validade: **25/05/2024**

Nome: **DENTAL UNIVERSO LTDA**

CNPJ: **26.395.502.0001.52**

Ressalvando a Prefeitura Municipal de Belo Horizonte o direito de cobrar débitos posteriormente apurados, a Diretoria de Arrecadação, Cobrança e Dívida Ativa da Secretaria Municipal de Fazenda, no uso de suas atribuições legais, certifica que o Contribuinte acima encontra-se regular com a Fazenda Pública Municipal, em relação aos Tributos, Multas e Precos inscritos ou não em dívida ativa.

DOCUMENTO GRATUITO - <http://cndonline.siatu.pbh.gov.br>

DOCUMENTO GRATUITO - <http://cndonline.siatu.pbh.gov.br>



000232

Voltar

Imprimir



### Certificado de Regularidade do FGTS - CRF

**Inscrição:** 26.395.502/0001-52  
**Razão Social:** DENTAL UNIVERSO EIRELI EPP  
**Endereço:** R ERE 34 SL 303 / PRADO / BELO HORIZONTE / MG / 30411-052

A Caixa Econômica Federal, no uso da atribuição que lhe confere o Art. 7, da Lei 8.036, de 11 de maio de 1990, certifica que, nesta data, a empresa acima identificada encontra-se em situação regular perante o Fundo de Garantia do Tempo de Serviço - FGTS.

O presente Certificado não servirá de prova contra cobrança de quaisquer débitos referentes a contribuições e/ou encargos devidos, decorrentes das obrigações com o FGTS.

**Validade:** 27/04/2024 a 26/05/2024

**Certificação Número:** 2024042701593874676661

Informação obtida em 29/04/2024 11:45:41

A utilização deste Certificado para os fins previstos em Lei esta condicionada a verificação de autenticidade no site da Caixa:  
**[www.caixa.gov.br](http://www.caixa.gov.br)**





Secretaria de Estado de  
Fazenda  
de Minas Gerais

COMPROVANTE DE INSCRIÇÃO ESTADUAL

000233

DADOS CADASTRAIS

INSCRIÇÃO ESTADUAL: 002851009.00-92 CPF/CNPJ: 26.395.502/0001-52  
NOME/NOME EMPRESARIAL: DENTAL UNIVERSO LTDA  
NOME FANTASIA:  
CNAE PRINCIPAL / DESCRIÇÃO: 4645-1/03 - Comércio atacadista de produtos odontológicos  
DESMEMBRAMENTO:  
CNAE SECUNDÁRIA / 4644-3/01 - Comércio atacadista de medicamentos e drogas de uso humano  
DESMEMBRAMENTO:  
NATUREZA JURIDICA : SOCIEDADE EMPRESARIA LIMITADA  
REGIME DE RECOLHIMENTO : SIMPLES NACIONAL CATEGORIA: Único  
DATA INSCRIÇÃO: 21/10/2016 MEI: não  
SITUACAO INSCRIÇÃO: Ativo DATA DA SITUAÇÃO DA 21/10/2016

ENDEREÇO DO ESTABELECIMENTO

CEP: 30411052 UF: MINAS GERAIS  
MUNICIPIO: BELO HORIZONTE  
DISTRITO / POVOADO:  
BAIRRO: PRADO  
LOGRADOURO: RUA ERE  
NUMERO: 34  
COMPLEMENTO DO CEP:  
COMPLEMENTO: SALA 303

EMITIDO EM

02/05/2024 15:20:49



000234



MINISTÉRIO DA FAZENDA  
Secretaria da Receita Federal do Brasil  
Procuradoria-Geral da Fazenda Nacional

**CERTIDÃO POSITIVA COM EFEITOS DE NEGATIVA DE DÉBITOS RELATIVOS AOS TRIBUTOS  
FEDERAIS E À DÍVIDA ATIVA DA UNIÃO**

Nome: DENTAL UNIVERSO LTDA  
CNPJ: 26.395.502/0001-52

Ressalvado o direito de a Fazenda Nacional cobrar e inscrever quaisquer dívidas de responsabilidade do sujeito passivo acima identificado que vierem a ser apuradas, é certificado que:

1. constam débitos administrados pela Secretaria da Receita Federal do Brasil (RFB) com exigibilidade suspensa nos termos do art. 151 da Lei nº 5.172, de 25 de outubro de 1966 - Código Tributário Nacional (CTN), ou objeto de decisão judicial que determina sua desconsideração para fins de certificação da regularidade fiscal, ou ainda não vencidos; e
2. não constam inscrições em Dívida Ativa da União (DAU) na Procuradoria-Geral da Fazenda Nacional (PGFN).

Conforme disposto nos arts. 205 e 206 do CTN, este documento tem os mesmos efeitos da certidão negativa.

Esta certidão é válida para o estabelecimento matriz e suas filiais e, no caso de ente federativo, para todos os órgãos e fundos públicos da administração direta a ele vinculados. Refere-se à situação do sujeito passivo no âmbito da RFB e da PGFN e abrange inclusive as contribuições sociais previstas nas alíneas 'a' a 'd' do parágrafo único do art. 11 da Lei nº 8.212, de 24 de julho de 1991.

A aceitação desta certidão está condicionada à verificação de sua autenticidade na Internet, nos endereços <<http://rfb.gov.br>> ou <<http://www.pgfn.gov.br>>.

Certidão emitida gratuitamente com base na Portaria Conjunta RFB/PGFN nº 1.751, de 2/10/2014.  
Emitida às 16:54:31 do dia 02/05/2024 <hora e data de Brasília>.  
Válida até 29/10/2024.

Código de controle da certidão: **7A6C.BC6A.2EB6.D92D**  
Qualquer rasura ou emenda invalidará este documento.



 <b>SECRETARIA DE ESTADO DE FAZENDA DE MINAS GERAIS</b>		
<b>CERTIDÃO DE DÉBITOS TRIBUTÁRIOS</b> Positiva com efeito de negativa		CERTIDÃO EMITIDA EM: 02/05/2024
		CERTIDÃO VALIDA ATÉ: 31/07/2024
NOME/NOME EMPRESARIAL: DENTAL UNIVERSO LTDA		
INSCRIÇÃO ESTADUAL: 002851009.00-92	CNPJ/CPF: 26.395.502/0001-52	SITUAÇÃO: Ativo
LOGRADOURO: RUA ERE		NÚMERO: 34
COMPLEMENTO: SALA 303,	BAIRRO: PRADO	CEP: 30411052
DISTRITO/POVOADO:	MUNICÍPIO: BELO HORIZONTE	UF: MG
<p>Ressalvado o direito de a Fazenda Pública Estadual cobrar e inscrever quaisquer dívidas de responsabilidade do sujeito passivo acima identificado que vierem a ser apuradas, é certificado que:</p> <p>1. Constam débitos relativos a tributos administrados pela Fazenda Pública Estadual e/ou Advocacia Geral do Estado com a exigibilidade suspensa, nos termos do art. 151 da Lei nº 5.172, de 25 de outubro de 1966 - Código Tributário Nacional (CTN);</p> <p>2. No caso de utilização para lavratura de escritura pública ou registro de formal de partilha, de carta de adjudicação expedida em autos de inventário ou de arrolamento, de sentença em ação de separação judicial, divórcio, ou de partilha de bens na união estável e de escritura pública de doação de bens imóveis, esta certidão somente terá validade se acompanhada da Certidão de Pagamento / Desoneração do ITCD, prevista no artigo 39 do Decreto 43.981/2005.</p> <p>Certidão válida para todos os estabelecimentos da empresa, alcançando débitos tributários do sujeito passivo em Fase Administrativa ou inscritos em Dívida Ativa.</p>		
IDENTIFICAÇÃO	NÚMERO DO PTA	DESCRIÇÃO
<p>A autenticidade desta certidão deverá ser confirmada no sítio da Secretaria de Estado de Fazenda de Minas Gerais em <a href="http://www.fazenda.mg.gov.br">www.fazenda.mg.gov.br</a> =&gt; certidão de débitos tributários =&gt; certificar documentos</p>		
2024000758967391		





## CERTIDÃO CÍVEL DE FALÊNCIA E CONCORDATA NEGATIVA

CERTIFICO que, revendo os registros de distribuição de ação de NATUREZA CÍVEL nesta comarca, até a presente data, nas ações específicas de Concordata Preventiva / Suspensiva, Falência de Empresários, Sociedades Empresariais, Microempresas e Empresas de Pequeno Porte, Recuperação Extrajudicial, Recuperação Judicial, NADA CONSTA em tramitação contra:

Nome: DENTAL UNIVERSO LTDA  
CNPJ: 26.395.502/0001-52

### Observações:

a) Certidão expedida gratuitamente através da internet, nos termos do caput do art. 8º da Resolução 121/2010 do Conselho Nacional de Justiça;

b) a informação do número do CPF/CNPJ é de responsabilidade do solicitante da certidão, sendo pesquisados o nome e o CPF/CNPJ exatamente como digitados;

c) ao destinatário cabe conferir o nome e a titularidade do número do CPF/CNPJ informado, podendo confirmar a autenticidade da Certidão no portal do Tribunal de Justiça do Estado de Minas Gerais (<http://www.tjmg.jus.br>), pelo prazo de 3 (três) meses após a sua expedição;

d) esta Certidão inclui os processos físicos e eletrônicos, onde houver sido implantado o Processo Judicial Eletrônico - PJe, o Sistema CNJ (Ex-Projudi) e o SEEU - Sistema Eletrônico de Execução Unificada, tendo a mesma validade da certidão emitida diretamente no Fórum e abrange os processos da Justiça Comum, do Juizado Especial e da Turma Recursal apenas da comarca pesquisada, com exceção do SEEU, cujo sistema unificado abrange todas as comarcas do Estado;

e) A presente certidão não faz referência a período de anos, uma vez que somente se refere à existência de feitos judiciais em andamento (processos ativos) contra o nome pesquisado, conforme Provimento 355/2018 da Corregedoria Geral de Justiça.

A presente certidão NÃO EXCLUI a possibilidade da existência de outras ações de natureza diversa daquelas aqui mencionadas.

Certidão solicitada em 02 de Maio de 2024 às 14:31

BELO HORIZONTE, 02 de Maio de 2024 às 14:31

**Código de Autenticação:** 2405-0214-3149-0278-4411

Para validar esta certidão, acesse o sítio do TJMG ([www.tjmg.jus.br](http://www.tjmg.jus.br)) em Certidão Judicial/AUTENTICIDADE DA CERTIDÃO /AUTENTICAÇÃO 2 informando o código.

**ATENÇÃO:** Documento composto de 1 folhas(s). Documento emitido por processamento eletrônico. Qualquer emenda ou rasura gera sua invalidade e será considerada como indício de possível adulteração ou tentativa de fraude.





PODER JUDICIÁRIO  
JUSTIÇA DO TRABALHO

### **CERTIDÃO NEGATIVA DE DÉBITOS TRABALHISTAS**

Nome: DENTAL UNIVERSO LTDA (MATRIZ E FILIAIS)

CNPJ: 26.395.502/0001-52

Certidão nº: 30588744/2024

Expedição: 02/05/2024, às 17:03:31

Validade: 29/10/2024 - 180 (cento e oitenta) dias, contados da data de sua expedição.

Certifica-se que **DENTAL UNIVERSO LTDA (MATRIZ E FILIAIS)**, inscrito(a) no CNPJ sob o nº **26.395.502/0001-52**, **NÃO CONSTA** como inadimplente no Banco Nacional de Devedores Trabalhistas.

Certidão emitida com base nos arts. 642-A e 883-A da Consolidação das Leis do Trabalho, acrescentados pelas Leis ns.º 12.440/2011 e 13.467/2017, e no Ato 01/2022 da CGJT, de 21 de janeiro de 2022. Os dados constantes desta Certidão são de responsabilidade dos Tribunais do Trabalho.

No caso de pessoa jurídica, a Certidão atesta a empresa em relação a todos os seus estabelecimentos, agências ou filiais.



A aceitação desta certidão condiciona-se à verificação de sua autenticidade no portal do Tribunal Superior do Trabalho na Internet (<http://www.tst.jus.br>).

Certidão emitida gratuitamente.

#### **INFORMAÇÃO IMPORTANTE**

Do Banco Nacional de Devedores Trabalhistas constam os dados necessários à identificação das pessoas naturais e jurídicas inadimplentes perante a Justiça do Trabalho quanto às obrigações estabelecidas em sentença condenatória transitada em julgado ou em acordos judiciais trabalhistas, inclusive no concernente aos recolhimentos previdenciários, a honorários, a custas, a emolumentos ou a recolhimentos determinados em lei; ou decorrentes de execução de acordos firmados perante o Ministério Público do Trabalho, Comissão de Conciliação Prévia ou demais títulos que, por disposição legal, contiver força executiva.



		REPUBLICA FEDERATIVA DO BRASIL			
MINISTÉRIO DA INFRAESTRUTURA		DEPARTAMENTO NACIONAL DE TRÂNSITO		CARTeira NACIONAL DE HABILITAÇÃO	
NOME		REGIANE HORGES DOS SANTOS			
DOC. IDENTIDADE/ÓRG. EMISSOR/UF		M8621792 SSP MG			
CPF		034.281.936-44		DATA NASCIMENTO	
				04/06/1979	
FILIAÇÃO		MÁRCO ANTONIO DOS SANTOS			
		LUCIA FAREIRAS BORGES DOS SANTOS			
PERMISSÃO		ACC		CAT. HAB.	
				B	
Nº REGISTRO		VALIDADE		1ª HABILITAÇÃO	
02997797400		12/03/2025		26/08/2003	
OBSERVAÇÕES					
<i>Regiane</i>					
ASSINATURA DO PORTADOR					
LOCAL		DATA EMISSÃO			
BELO HORIZONTE, MG		13/03/2020			
ASSINADO DIGITALMENTE		86098430650			
DEPARTAMENTO ESTADUAL DE TRÂNSITO		MG572708122			
MINAS GERAIS					
DENATRAN		CONTRAN			

## QR-CODE



Documento assinado com certificado digital em conformidade com a Medida Provisória nº 2200-2/2001. Sua validade poderá ser confirmada por meio da comparação deste arquivo digital com o arquivo de assinatura (.p7s) no endereço: < <http://www.serpro.gov.br/assinador-digital> >.

**SERPRO / DENATRAN**



## CONTRATO DE PRESTAÇÃO DE SERVIÇOS TÉCNICOS

Por este instrumento particular de contrato de prestação de serviços técnicos que fazem entre si, de um lado, DENTAL UNIVERSO EIRELI - EPP com sede à Rua Erê, nº34, sala 303, Prado, Belo Horizonte, Minas Gerais, portadora do CNPJ 26.395.502/0001-52, neste ato representada pela sócia e gerente REGIANE BORGES DOS SANTOS, brasileira, casada, administradora, com residência à Rua Pampas, nº990, aptº604, torre II, Bairro Prado, portadora do CPF 034.281.936-44, ora denominada CONTRATANTE e do outro lado ISIS GONÇALVES OLIVEIRA, brasileira, solteira, farmacêutica, CRF/MG 15541, com residência à Rua Paulo Afonso, nº577, aptº401, Bairro Santo Antônio, Belo Horizonte, Minas Gerais, portadora do CPF 047.006.626-11, doravante denominada CONTRATADA. Tem justos e contratados os serviços de assistência profissional como farmacêutica da contratante, que regerá pelas cláusulas e condições seguintes:

1ª – O CONTRATADO, assume a responsabilidade técnica das atividades da CONTRATANTE, cujo objetivo social é o comércio de materiais e equipamentos médicos e odontológicos (correlatos) e de medicamentos odontológicos (anestésicos).

2ª – A CONTRATANTE se compromete a não comercializar nenhum outro tipo de medicamento, salvo sob autorização expressa e anterior dos órgãos competentes como ANVISA, Vigilância Sanitária e Conselho Regional de Farmácia.

3ª – A Assistência Técnica que se refere à cláusula anterior, objeto deste contrato, será dada pela contratada de segunda à sexta-feira das 14:00 às 15:00 horas, da forma mais ampla e recomendável possível seguindo padrões e normas técnicas recomendáveis pelo CRF/MG, Vigilância Sanitária Municipal e ANVISA.

4ª – Será função do CONTRATADO inspecionar e controlar todos os produtos distribuídos e comercializados pela CONTRATANTE, de acordo com as boas técnicas de dispensação, expedição e transporte dos produtos comercializados, bem como tudo o que for necessário ao bom e fiel cumprimento das normas sanitárias vigentes no país.

5ª – O presente contrato é por prazo indeterminado, e terá início em 02/07/2018, fica, entretanto assegurado a qualquer das partes, o direito de rescindi-lo amigavelmente.

6ª – Pelos serviços prestados, na forma do presente contrato, as partes estabelecem de comum acordo os honorários profissionais do contratado que ficam estabelecidos com vencimento no dia 10 de cada mês a quantia contratada de um (01) salário mínimo vigente.

7ª – Correrão por conta da CONTRATANTE, quaisquer despesas que, porventura venha o CONTRATADO a efetuar a fim de assegurar o bom desempenho das suas obrigações profissionais e que sejam do interesse exclusivo da CONTRATANTE.

8ª – O presente contrato será apresentado para registro no Conselho Regional de Farmácia em Belo Horizonte, e demais órgãos que se fizerem necessários. São três



000240

as vias deste contrato sendo uma via para o CRF/MG, uma via para o contratado e uma via para a contratante.

9ª – As partes elegem o foro da comarca de Belo Horizonte, para dirimir quaisquer dúvidas na interpretação do presente contrato.

E por estarem assim justos e contratados firmam o presente contrato na presença de duas testemunhas abaixo identificadas:

Belo Horizonte, 02 de julho de 2018.



Dental Universo Eireli - EPP

Representante Legal: Regiane Borges dos Santos

CPF: 034.281.936-44



Isis Gonçalves Oliveira

Farmacêutica – CRF/MG 15541

CPF: 047.006.626-11

TESTEMUNHAS:

CPF: 737.567.506-63

RG: M.6 072.159 SSP/MG.

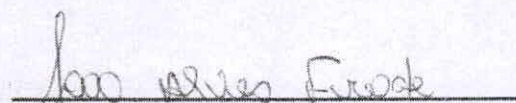

CPF: 581.026.636-34

M. 3.636.973

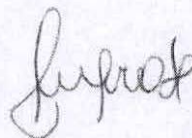



000241

**SERVIÇO PÚBLICO FEDERAL  
CONSELHO FEDERAL DE FARMÁCIA****CERTIDÃO DE REGULARIDADE**

**REGISTRO** 37.205      **REGIONAL** CRF/MG      **VALIDADE** 11/11/2024      **HORÁRIO DE FUNCIONAMENTO DO ESTABELECIMENTO: SEG. A SEX.** 14:00 às 15:00

**RAZÃO/DENOMINAÇÃO SOCIAL**  
Dental Universo Ltda

**NATUREZA DO ESTABELECIMENTO**  
Distrib. de Produtos Odontológicos e Anestésicos

**ENDEREÇO**  
R. Erê, 34 Sl. 303 - CEP: 30411-052

**CNPJ**  
26.395.502/0001-52

**LOCALIDADE**  
Prado

**CIDADE**  
Belo Horizonte/MG

**FARMACÊUTICO(S) DIRETOR/RESPONSÁVEL(ES) TÉCNICO(S)**  
**NOME** Isis Gonçalves Oliveira      **INSCRIÇÃO HORÁRIO DE ASSISTÊNCIA** 15.541      Seg/Sex:14:00 às 15:00

**ESTA CERTIDÃO DEVE SER AFIIXADA EM UM LUGAR BEM VISÍVEL AO PÚBLICO**  
Certificamos que o estabelecimento a que se refere esta Certidão de Regularidade Técnica está inscrito no Conselho Regional de Farmácia, atendendo a todos os requisitos do art.22, parágrafo único e art.24, ambos da Lei 3820/60. Tratando-se de Farmácia e Drogeria, certificamos que está regularizada em sua atividade durante os horários estabelecidos pelos Farmacêuticos Responsáveis Técnicos, de acordo com os artigos 2º, 3º caput, 5º, 6º inciso I, todos da Lei 13.021/14.

A autenticidade e/ou validade jurídica dessa Certidão será comprovada acessando o site institucional e digitando o código de autenticidade ou mesmo através do leitor de QR-Code.

O documento impresso deverá ser reimpresso a cada 90 (noventa) dias.  
Expedida em 13/11/2023 e emitida no dia 02/01/2024



Código de  
Autenticidade  
02110130322751304



000242



Prefeitura de Belo Horizonte  
Secretaria Municipal de Fazenda  
Subsecretaria da Receita Municipal

## DOCUMENTO AUXILIAR DA CERTIDÃO DE QUITAÇÃO PLENA PESSOA JURÍDICA

### REGISTROS DE ACESSO

Código de Controle: **IBKMNGKCRM**

Documento/Certidão nº **27.359.835** Exercício: **2024**

Emissão em: **25/04/2024**

Requerimento em: **14:56:04**

Validade: **25/05/2024**

Nome: **DENTAL UNIVERSO LTDA**

CNPJ: **26.395.502.0001.52**

Ressalvando a Prefeitura Municipal de Belo Horizonte o direito de cobrar débitos posteriormente apurados, a Diretoria de Arrecadação, Cobrança e Dívida Ativa da Secretaria Municipal de Fazenda, no uso de suas atribuições legais, certifica que o Contribuinte acima encontra-se regular com a Fazenda Pública Municipal, em relação aos Tributos, Multas e Precos inscritos ou não em dívida ativa.

Nos termos do Decreto 15.927/2015 este documento auxiliar é a representação gráfica da certidão de débitos e situação fiscal, não substituindo a certidão, que será obtida no Portal da PBH, por meio da autenticação dos registros de acesso deste documento.



000243



**Prefeitura de Belo Horizonte**  
Secretaria Municipal de Fazenda  
Subsecretaria da Receita Municipal

**CONFIRMAÇÃO DE AUTENTICIDADE**

**CERTIDÃO DE QUITAÇÃO DE IPTU/TAXAS IMOBILIARIAS**

**REGISTROS DE ACESSO**

Código de Controle: **GGCMEILIPJ**

Certidão nº **26.344.232** Exercício: **2024**

Emissão em: **03/04/2024**

Requerimento em: **15:04:45**

Validade: **03/05/2024**

Nome: **MARIA GERALDA SANTOS**

CPF: **421.526.586.04**

Endereço: **RUA ERE, 34 - SALA 3 PAVMTO 3º - PRADO - 30411-052 - BELO HORIZONTE - MG**

Período pesquisado: **01/2024 A 04/2024**

Índice cadastral do IPTU: **104112B003 0062**

Ressalvando a Prefeitura Municipal de Belo Horizonte o direito de cobrar débitos posteriormente apurados, a Diretoria de Arrecadação, Cobrança e Dívida Ativa da Secretaria Municipal de Fazenda, no uso de suas atribuições legais, certifica que o Contribuinte acima encontra-se regular com a Fazenda Pública Municipal, para com o IPTU E TAXAS IMOBILIARIAS do Índice Cadastral solicitado, no período de 01/2024 a 04/2024.

DOCUMENTO GRATUITO - <http://cndonline.siatu.pbh.gov.br>

DOCUMENTO GRATUITO - <http://cndonline.siatu.pbh.gov.br>



000244

**Consultas**

ANVISA - Agência Nacional de Vigilância Sanitária

Detalhes do Produto	
Nome da Empresa	3 - R INDUSTRIA E COMERCIO LTDA
CNPJ	02.543.673/0001-13
Autorização	8.06.769-2
Produto	Equipamento para Clareamento Dental e Fotopolimerização de Resinas

Modelo Produto Médico
BlueStar+
BlueStar+ Diamond

Tipo de Arquivo	Arquivos	Expediente, data e hora de inclusão
IMAGENS DO(S) PRODUTO(S)	Blue Star - Todos.jpg	0700905235 - 07/07/2023 15:57:04
ROTULAGEM OU MODELO DE ROTULAGEM	20.007.470 - Etiqueta - BLUESTAR-FINAL Rev.01 - REVISAR.pdf	0700905235 - 07/07/2023 15:57:00
INSTRUÇÕES DE USO OU MANUAL DO USUÁRIO DO PRODUTO	IFU_MANUAL.pdf	0700905235 - 07/07/2023 15:56:59

Nome Técnico	Equipamento para Clareamento Dental e Fotopolimerização de Resinas
Registro	80676920067
Processo	25351398738202341
Fabricante Legal	3 - R INDUSTRIA E COMERCIO LTDA
Classificação de Risco	I - BAIXO RISCO
Vencimento do Registro	VIGENTE
Situação	[sem dados cadastrados]
Data de Publicação	[sem dados cadastrados]



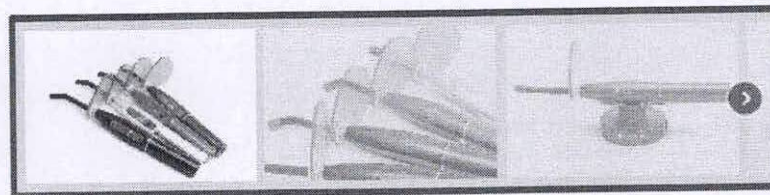
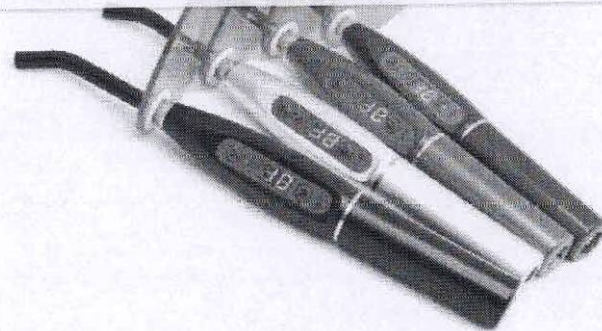

- 1500mW/mm<sup>2</sup> de potência
- design moderno com opções em cores vibrantes
- 3 modos de operação (Contínuo, Pulsado e Rampa)
- ponta de fibra ótica 100% coerente e autoclavável
- protetor de radiação luminosa em acrílico polarizado
- fonte de alimentação FullRange (110/220VAC @ 50a60Hz)
- corpo e base carregadora injetados em ABS, com opção de descanso do aplicador
- controle do tempo de aplicação programável de 5 a 40s individualmente por modo





Consultas / Funcionamento de Empresa Nacional / Resultado / Detalhamento

## Dados da Empresa Nacional

**Razão Social**

DENTAL UNIVERSO LTDA - EPP

**CNPJ**

26.395.502/0001-52

**Nome Fantasia****Endereço na Internet****SAC****Endereço Completo**

RUA ERÊ Nº34 - PRADO CEP: 30.411-052

**Cidade/UF**

BELO HORIZONTE/MG

**Responsável Técnico**

ISIS GONÇALVES OLIVEIRA

**Responsável Legal**

REGIANE BORGES SANTOS

## Dados do Cadastro

**Cadastro Nº**

8.14706-9 (108158HX8183)

**Data do Cadastro**

20/02/2017

**Situação**

Ativa

**Nº do Processo**25351.040619/2017-09**Cadastro**8 - Produtos para Saúde  
(Correlatos)**Atividades / Classes****Armazenar**

- Correlatos

**Distribuir**

- Correlatos

**Expedir**

- Correlatos

Voltar



000247



000248

Consultas / Funcionamento de Empresa Nacional / Resultado / Detalhamento

Dados da Empresa Nacional

**Razão Social**

DENTAL UNIVERSO LTDA - EPP

**CNPJ**

26.395.502/0001-52

**Nome Fantasia**

**Endereço na Internet**

**Endereço Completo**

RUA ERÊ Nº34 - PRADO CEP: 30.411-052

**Responsável Técnico**

ISIS GONÇALVES OLIVEIRA

**SAC**

**Cidade/UF**

BELO HORIZONTE/MG

**Responsável Legal**

REGIANE BORGES SANTOS

Dados do Cadastro

**Cadastro Nº**

1.18092-5

**Data do Cadastro**

28/01/2019

**Situação**

Ativa

**Nº do Processo**

25351.626670/2018-39

**Cadastro**

1 - Medicamento

**Atividades / Classes**

**Armazenar**

- Medicamento

**Distribuir**

- Medicamento

**Expedir**

- Medicamento

Voltar



Consultas / Funcionamento de Empresa Nacional / Resultado / Detalhamento

## Dados da Empresa Nacional

**Razão Social**

DENTAL UNIVERSO LTDA - EPP

**CNPJ**

26.395.502/0001-52

**Nome Fantasia****Endereço na Internet****SAC****Endereço Completo**

RUA ERÊ Nº34 - PRADO CEP: 30.411-052

**Cidade/UF**

BELO HORIZONTE/MG

**Responsável Técnico**

ISIS GONÇALVES OLIVEIRA

**Responsável Legal**

REGIANE BORGES SANTOS

## Dados do Cadastro

**Cadastro Nº**

2.09153-3

**Data do Cadastro**

20/02/2017

**Situação**

Ativa

**Nº do Processo**25351.040618/2017-04**Cadastro**

2 - Cosmético

**Atividades / Classes****Armazenar**

- Cosméticos
- Produtos de Higiene
- Perfumes

**Distribuir**

- Cosméticos
- Produtos de Higiene
- Perfumes

**Expedir**

- Cosméticos
- Produtos de Higiene
- Perfumes

Voltar



000250



000251

Consultas / Funcionamento de Empresa Nacional / Resultado / Detalhamento

## Dados da Empresa Nacional

**Razão Social**

DENTAL UNIVERSO LTDA - EPP

**CNPJ**

26.395.502/0001-52

**Nome Fantasia****Endereço na Internet****SAC****Endereço Completo**

RUA ERÊ Nº34 - PRADO CEP: 30.411-052

**Cidade/UF**

BELO HORIZONTE/MG

**Responsável Técnico**

ISIS GONÇALVES OLIVEIRA

**Responsável Legal**

REGIANE BORGES SANTOS

## Dados do Cadastro

**Cadastro Nº**

3.07439-8

**Data do Cadastro**

26/06/2017

**Situação**

Ativa

**Nº do Processo**25351.307437/2017-85**Cadastro**

3 - Saneantes

**Atividades / Classes****Armazenar**

- Saneante Domis.

**Distribuir**

- Saneante Domis.

**Expedir**

- Saneante Domis.

Voltar









<p>ENDERECO: RUA MUNIZ DE SOUSA, Nº 101 BAIRRO: ACLIMAÇÃO CEP: 01534000 - SÃO PAU- LO/SP CNPJ: 13.929.637/0001-09 PROCESSO: 25351.040524/2017-06 AUTORIZ/MS: 8841XX041X42 (8.14664.3)</p>	<p>BAIRRO: VILA CAMPESTRE CEP: 09725200 - SÃO BERNARDO DO CAMPO/SP CNPJ: 22.575.433/0001-08 PROCESSO: 25351.039573/2017-07 AUTORIZ/MS: 8841XX041X42 (8.14664.3)</p>	<p>COMERCIALIZAR: CORRELATOS EMPRESA: ORTHO VR PRODUTOS ODONTOLOGICOS LTDA ENDERECO: rua vinte e cinco a. , nº 81, sala 213 BAIRRO: vila santa ceclia CEP: 27260160 - VOLTA RE- DONDA/RJ CNPJ: 26.563.334/0001-67 PROCESSO: 25351.028064/2017-09 AUTORIZ/MS: 8281612L72H4 (8.14679.6)</p>
<p>EMPRESA: braspress transportes urgentes ltda ENDERECO: rua copacabana, 1854 BAIRRO: floresta CEP: 89211380 - JOINVILLE/SC CNPJ: 48.740.351/0022-90 PROCESSO: 25351.030321/2017-06 AUTORIZ/MS: 45L2H4M32W6L (8.14669.1)</p>	<p>EMPRESA: DENTAL FLESCH LTDA EPP ENDERECO: Rua Capitão Euclides de Castro nº141 BAIRRO: Centro CEP: 89010170 - BLUMENAU/SC CNPJ: 82.637.315/0001-09 PROCESSO: 25351.030225/2017-07 AUTORIZ/MS: 82W4HLM7Y274 (8.14667.4)</p>	<p>ATIVIDADE/CLASSE ARMAZENAR: CORRELATOS DISTRIBUIR: CORRELATOS EXPEDIR: CORRELATOS IMPORTAR: CORRELATOS</p>
<p>EMPRESA: Edera distribuidora de medicamentos eireli me ENDERECO: Rua Vereador Manoel brigido costa 448 BAIRRO: humaitá CEP: 88704320 - TUBARÃO/SC CNPJ: 26.291.613/0001-19 PROCESSO: 25351.032971/2017-06 AUTORIZ/MS: 9H7104H77WH (8.14674.8)</p>	<p>EMPRESA: Vitmed comércio de material hospitalar eireli ME ENDERECO: Rua João Pessoa Mattos,530 Sala 808- Ed Premium Office BAIRRO: Praia da Costa CEP: 2910115 - VILA VE- LHA/ES CNPJ: 22.340.622/0001-00 PROCESSO: 25351.031355/2017-07 AUTORIZ/MS: 15416Y494HM9 (8.14670.3)</p>	<p>ATIVIDADE/CLASSE ARMAZENAR: CORRELATOS DISTRIBUIR: CORRELATOS EXPEDIR: CORRELATOS</p>
<p>EMPRESA: MAURICIO ALVES DOS SANTOS PRODU- TOS HOSPITALARES - EPP ENDERECO: ESTRADA DO CONGO 7B BAIRRO: JARDIM FRITUBA CEP: 02984090 - SÃO PAULO/SP CNPJ: 19.799.084/0001-01 PROCESSO: 25351.072510/2017-07 AUTORIZ/MS: 1021H55Y5636 (8.14710.1)</p>	<p>EMPRESA: N. L. CHARANEK ME ENDERECO: rua roque aimola 86 BAIRRO: residencial baldassari CEP: 14401265 - FRAN- CA/SP CNPJ: 25.406.974/0001-09 PROCESSO: 25351.031377/2017-08 AUTORIZ/MS: W1718X58YHW (8.14661.2)</p>	<p>EMPRESA: EUROSILIA FARMA COMERCIO ATACA- DISTA DE MEDICAMENTOS LTDA - ME ENDERECO: RUA VALERIO VILAS BOAS Nº 178 - LO- JA BAIRRO: CENTRO CEP: 25520090 - SÃO JOÃO DE ME- RITURJ CNPJ: 00.448.675/0001-06 PROCESSO: 25351.016669/2017-09 AUTORIZ/MS: PP86Y177X2M2 (8.14699.5)</p>
<p>EMPRESA: RECKITT BENCKISER (BRASIL) LTDA ENDERECO: avenida piracica, nº 137pt BAIRRO: vila nova s/n roque CEP: 18131230 - SÃO RO- QUE/SP CNPJ: 59.557.124/0034-83 PROCESSO: 25351.008601/2017-07 AUTORIZ/MS: X263839WW965 (8.14686.0)</p>	<p>EMPRESA: excelencia artigos medicos ltda. - me ENDERECO: avenida presidente wenceslau braz, 2936 BAIRRO: lindaia CEP: 81010001 - CURITIBA/PR CNPJ: 20.979.996/0001-35 PROCESSO: 25351.040590/2017-08 AUTORIZ/MS: 4131539L88M7 (8.14707.2)</p>	<p>EMPRESA: 100UL BIOSCIENCE LTDA - EPP ENDERECO: RUA BRE Nº34 - 3º ANDAR / SALA 303 BAIRRO: PRADO CEP: 30411052 - BELO HORIZON- TE/MG CNPJ: 26.395.502/0001-52 PROCESSO: 25351.040619/2017-09 AUTORIZ/MS: 108158YX8183 (8.14706.9)</p>
<p>EMPRESA: UNICENTER PHARMA INDUSTRIA E CO- MERCIO LTDA-EPP ENDERECO: AVENIDA DOS IMIGRANTES,6777-2 BAIRRO: JD. MORUMBI CEP: 12926210 - BRAGANÇA PAULISTA/SP CNPJ: 16.741.684/0001-12 PROCESSO: 25351.030226/2017-07 AUTORIZ/MS: K93M02XM075W (8.14662.6)</p>	<p>EMPRESA: Dental gorges ltda - me ENDERECO: AVENIDA GENERAL NETTO, 383 SALA OR BAIRRO: CENTRO CEP: 99010021 - PASSO FUNDO/RS CNPJ: 82.179.482/0003-15 PROCESSO: 25351.036828/2017-08 AUTORIZ/MS: YWX45Y6HWWW1 (8.14677.9)</p>	<p>EMPRESA: bd distribuidora de medicamentos e material hospitalar ltda epp ENDERECO: rua marilene s/n, vieira de assil 434, qd 14 BAIRRO: vila maria helena CEP: 25251500 - DUQUE DE CAXIAS/RJ CNPJ: 19.349.009/0001-30 PROCESSO: 25351.046222/2017-09 AUTORIZ/MS: 9911HLX02L6H (8.14671.7)</p>
<p>EMPRESA: ELY FARMACEUTICA LTDA - ME ENDERECO: RUA VEREADOR MIGUEL GURY, 22 - GALPÃO 1 BAIRRO: DISTRITO INDUSTRIAL CEP: 14140000 - CRAVINHOS/SP CNPJ: 06.192.562/0001-60 PROCESSO: 25351.011857/2017-07 AUTORIZ/MS: P1X5571Y0215 (8.14691.6)</p>	<p>EMPRESA: CARDIO MEDICAL INDUSTRIAL LTDA ENDERECO: AVENIDA BRASILIA 2291 COMPL. 2305/2325 BAIRRO: VILA INDUSTRIAL CEP: 13412221 - PIRA- CICABA/SP CNPJ: 22.616.357/0001-51 PROCESSO: 25351.008661/2017-08 AUTORIZ/MS: 1941LH7L3L3Y (8.14666.1)</p>	<p>EMPRESA: VISAR TRANSPORTES LTDA ME ENDERECO: rua elias gunnam nº 42 BAIRRO: vila bandeirantes CEP: 02552040 - SÃO PAU- LO/SP CNPJ: 02.486.147/0001-69 PROCESSO: 25351.056648/2017-09 AUTORIZ/MS: P2428H9Y967X (8.14693.3)</p>
<p>EMPRESA: gilson melo da silva comercio e representaco de produtos hospitalares-me ENDERECO: rua aeroporto de petrolina, 244 BAIRRO: emaus CEP: 59149336 - PARNAMIRIM/RN CNPJ: 24.327.606/0001-02 PROCESSO: 25351.036689/2017-07 AUTORIZ/MS: 026105636H95 (8.14694.7)</p>	<p>EMPRESA: MEGADENTE MATERIAL MEDICO E ODONTOLOGICO LTDA ENDERECO: AV SETE DE SETEMBRO, 400, EDIFICIO POLITECNICA LOJA 118E BAIRRO: DOIS DE JULHO CEP: 40060001 - SALVA- DOR/BA CNPJ: 11.369.713/0001-43 PROCESSO: 25351.048288/2017-08 AUTORIZ/MS: P75X4W73MLH5 (8.14702.4)</p>	<p>EMPRESA: MAYCON WILL EIRELI - ME ENDERECO: Rua Treze de Junho, 769 BAIRRO: Flor de Nápolis CEP: 88106470 - SÃO JO- SÉ/SC CNPJ: 18.712.730/0001-80 PROCESSO: 25351.016670/2017-01 AUTORIZ/MS: 3.07244.3</p>
<p>EMPRESA: ONB MEDICAL MATERIAIS EIRELI - EPP ENDERECO: RUA PRINCEPE HUMBERTO 102 SALA 12</p>	<p>EMPRESA: S2 DISTRIBUIDORA DE PRODUTOS DE HI- GIENE E LIMPEZA EIRELI ME ENDERECO: RUA SANTA CLARA 161 BAIRRO: RIO BRANCO CEP: 92200060 - CANOAS/RS CNPJ: 21.203.756/0001-08 PROCESSO: 25351.027801/2017-01 AUTORIZ/MS: 3.07240.9</p>	<p>ATIVIDADE/CLASSE ARMAZENAR: CORRELATOS DISTRIBUIR: CORRELATOS EXPEDIR: CORRELATOS</p>





000254

Empresa Fabricante: Bausch & Lomb Inc.
Endereço: 8500 Hidden River Parkway, Tampa, Florida (FL) 33637
Pais: Estados Unidos da América
Empresa solicitante: BL Indústria Ótica Ltda.
Autorização de Funcionamento: 1.01.961-5
Expediente(s): 2471350/16-1
CNPJ: 27.011.022/0001-03
Certificado de Boas Práticas de Fabricação de Medicamentos:
Produtos estéreis: soluções (com preparação asséptica) e suspensões (com preparação asséptica).

Empresa Fabricante: Phytopharm Kleka Spółka Akcyjna.
Endereço: Kleka 1, 63-040 Nowe Miasto nad Wartą.
Pais: Polónia
Empresa solicitante: Meda Pharma Importação e Exportação de Produtos Farmacêuticos Ltda
Autorização de Funcionamento: 1.09.298-7
Expediente(s): 0016573/17-5
CNPJ: 13.651.943/0001-26
Certificado de Boas Práticas de Fabricação de Medicamentos:
Líquidos não estéreis: soluções (granel).

Empresa: Tecnopharma Indústria e Comércio de Embalagens Ltda. EPP
Endereço: Rua Joaquim Severino, 17 - Jardim Cupecê.
Município: São Paulo
UF: SP
Autorização de Funcionamento: 1.04.490-7
Expediente(s): 2449985/16-4
CNPJ: 04652-000
Certificado de Boas Práticas de Fabricação de Medicamentos:
Sólidos não estéreis (embalagens primária e secundária): cápsulas, comprimidos, comprimidos revestidos e pastilhas.

**RESOLUÇÃO - RE Nº 1.682, DE 23 DE JUNHO DE 2017**

A Gerente-Geral de Inspeção e Fiscalização Sanitária, Substituída, no uso das atribuições que lhe foram conferidas pela Portaria nº 973, de 14 de junho de 2017, aliado ao disposto no art. 54, I, § 1º da Resolução da Diretoria Colegiada - RDC nº 61 de 3 de fevereiro de 2016, resolve:

Art. 1º. Alterar Autorização Especial para Empresas de Medicamentos e de Insumos Farmacêuticos, constantes no anexo desta Resolução, de acordo com a Portaria nº. 344 de 12 de maio de 1998 e suas atualizações, observando-se as proibições e restrições estabelecidas.

Art. 2º Esta Resolução entra em vigor na data de sua publicação

MARIÂNGELA TORCHIA DO NASCIMENTO

ANEXO

EMPRESA: TAG SAÚDE LOGÍSTICA DISTRIBUIÇÃO E TRANSPORTES EIRELI - EPP  
 ENDEREÇO: RUA JOSÉ SEMIÃO RODRIGUES AGOSTINHO Nº 1.370, GALPÃO 16 A  
 BAIRRO: ÁGUA ESPRAIADA CEP: 06833370 - EMBU DAS ARTES/SP  
 CNPJ: 24.935.218/0001-04  
 PROCESSO: 25351.240400/2017-12 AUTORIZ/MS: 1.16553.5  
 ATIVIDADE/CLASSE  
 ARMAZENAR: MEDICAMENTO  
 EXPEDIR: MEDICAMENTO  
 TRANSPORTAR: MEDICAMENTO

**RESOLUÇÃO - RE Nº 1.683, DE 23 DE JUNHO DE 2017**

A Gerente-Geral de Inspeção e Fiscalização Sanitária, Substituída, no uso das atribuições que lhe foram conferidas pela Portaria nº 973, de 14 de junho de 2017, aliado ao disposto no art. 54, I, § 1º da Resolução da Diretoria Colegiada - RDC nº 61 de 3 de fevereiro de 2016, resolve:

Art. 1º. Conceder Autorização de Funcionamento para Empresas constantes no anexo desta Resolução.

Art. 2º Esta Resolução entra em vigor na data de sua publicação.

MARIÂNGELA TORCHIA DO NASCIMENTO

ANEXO

EMPRESA: SURGICAL COMÉRCIO E IMPORTAÇÃO DE MATERIAIS MÉDICOS LTDA-ME  
 ENDEREÇO: RUA LUIZ LEOPOLDO FERNANDES PINHEIRO, 555 SALA 1002  
 BAIRRO: CENTRO CEP: 24030127 - NITERÓI/RJ  
 CNPJ: 23.548.642/0001-25  
 PROCESSO: 25351.314222/2017-03 AUTORIZ/MS: 2.09390.1  
 ATIVIDADE/CLASSE  
 ARMAZENAR: COSMÉTICOS/PERFUMES/PRODUTOS DE HIGIENE  
 DISTRIBUIR: COSMÉTICOS/PERFUMES/PRODUTOS DE HIGIENE  
 EXPEDIR: COSMÉTICOS/PERFUMES/PRODUTOS DE HIGIENE

EMPRESA: W J COMÉRCIO LTDA - EPP  
 ENDEREÇO: R FRANCISCO JOSÉ DE SOUZA, 349  
 BAIRRO: São Lucas CEP: 35560000 - SANTO ANTONIO DO MONTE/MG  
 CNPJ: 11.038.976/0001-70  
 PROCESSO: 25351.161404/2017-08 AUTORIZ/MS: 2.09396.3  
 ATIVIDADE/CLASSE

ARMAZENAR: COSMÉTICOS/PERFUMES/PRODUTOS DE HIGIENE  
 DISTRIBUIR: COSMÉTICOS/PERFUMES/PRODUTOS DE HIGIENE  
 EXPEDIR: COSMÉTICOS/PERFUMES/PRODUTOS DE HIGIENE

EMPRESA: SANTIAGO E BRUNET DISTRIBUIDORA DE COSMÉTICOS LTDA - EPP  
 ENDEREÇO: AV ENGENHEIRO GENTIL TAVARES - 929  
 BAIRRO: cirurgia CEP: 49055060 - ARACAJU/SE  
 CNPJ: 20.965.387/0001-28  
 PROCESSO: 25351.312852/2017-11 AUTORIZ/MS: 2.09388.6  
 ATIVIDADE/CLASSE  
 ARMAZENAR: COSMÉTICOS/PRODUTOS DE HIGIENE  
 DISTRIBUIR: COSMÉTICOS/PRODUTOS DE HIGIENE  
 EXPEDIR: COSMÉTICOS/PRODUTOS DE HIGIENE

EMPRESA: FLOR DI JADE COSMÉTICOS E PERFUMARIA LTDA  
 ENDEREÇO: Rua São Bento, 231  
 BAIRRO: São Pedro CEP: 06186140 - OSASCO/SP  
 CNPJ: 15.260.152/0001-09  
 PROCESSO: 25351.215968/2017-15 AUTORIZ/MS: 2.09397.7  
 ATIVIDADE/CLASSE  
 ARMAZENAR: COSMÉTICOS/PERFUMES/PRODUTOS DE HIGIENE  
 DISTRIBUIR: COSMÉTICOS/PERFUMES/PRODUTOS DE HIGIENE  
 EMBALAR: COSMÉTICOS/PERFUMES/PRODUTOS DE HIGIENE  
 EXPEDIR: COSMÉTICOS/PERFUMES/PRODUTOS DE HIGIENE  
 FABRICAR: COSMÉTICOS/PERFUMES/PRODUTOS DE HIGIENE  
 FRACIONAR: COSMÉTICOS/PERFUMES/PRODUTOS DE HIGIENE  
 REEMBALAR: COSMÉTICOS/PERFUMES/PRODUTOS DE HIGIENE

EMPRESA: ALYSSON CARDOSO FERREIRA - ME  
 ENDEREÇO: RUA MONSENHOR JOAO LAURIANO, 417  
 BAIRRO: VILA RAMOS CEP: 02760000 - SÃO PAULO/SP  
 CNPJ: 15.496.374/0001-17  
 PROCESSO: 25351.269352/2017-31 AUTORIZ/MS: 2.09391.5  
 ATIVIDADE/CLASSE  
 ARMAZENAR: COSMÉTICOS/PERFUMES/PRODUTOS DE HIGIENE  
 DISTRIBUIR: COSMÉTICOS/PERFUMES/PRODUTOS DE HIGIENE  
 EXPEDIR: COSMÉTICOS/PERFUMES/PRODUTOS DE HIGIENE

EMPRESA: SIMON CESAR LEVI COSMÉTICOS E PERFUMES - EPP  
 ENDEREÇO: RUA SALVADOR LEME Nº 359  
 BAIRRO: BOM RETIRO CEP: 01124020 - SÃO PAULO/SP  
 CNPJ: 14.777.363/0001-42  
 PROCESSO: 25351.315822/2017-51 AUTORIZ/MS: 2.09393.2  
 ATIVIDADE/CLASSE  
 ARMAZENAR: COSMÉTICOS/PERFUMES/PRODUTOS DE HIGIENE  
 DISTRIBUIR: COSMÉTICOS/PERFUMES/PRODUTOS DE HIGIENE  
 EMBALAR: COSMÉTICOS/PERFUMES/PRODUTOS DE HIGIENE  
 EXPEDIR: COSMÉTICOS/PERFUMES/PRODUTOS DE HIGIENE  
 FABRICAR: COSMÉTICOS/PERFUMES/PRODUTOS DE HIGIENE  
 FRACIONAR: COSMÉTICOS/PERFUMES/PRODUTOS DE HIGIENE  
 REEMBALAR: COSMÉTICOS/PERFUMES/PRODUTOS DE HIGIENE

EMPRESA: LOGGEN PRODUTOS PARA SAUDE EIRELI ME  
 ENDEREÇO: RUA PRINCESA ISABEL, Nº 434  
 BAIRRO: VILA BOCAINA CEP: 09310010 - MAUA/SP  
 CNPJ: 24.980.102/0001-89  
 PROCESSO: 25351.314346/2017-51 AUTORIZ/MS: 2.09400.6  
 ATIVIDADE/CLASSE  
 ARMAZENAR: COSMÉTICOS/PERFUMES/PRODUTOS DE HIGIENE  
 DISTRIBUIR: COSMÉTICOS/PERFUMES/PRODUTOS DE HIGIENE  
 EXPEDIR: COSMÉTICOS/PERFUMES/PRODUTOS DE HIGIENE

EMPRESA: NOVA KEFFA DISTRIBUIDORA EIRELI-ME  
 ENDEREÇO: avenida roberto silveira 146  
 BAIRRO: centro CEP: 28570000 - ITAOCARA/RJ  
 CNPJ: 17.573.954/0001-96  
 PROCESSO: 25351.219526/2017-51 AUTORIZ/MS: 2.09398.1  
 ATIVIDADE/CLASSE  
 ARMAZENAR: COSMÉTICOS/PERFUMES/PRODUTOS DE HIGIENE  
 DISTRIBUIR: COSMÉTICOS/PERFUMES/PRODUTOS DE HIGIENE  
 EMBALAR: COSMÉTICOS/PERFUMES/PRODUTOS DE HIGIENE  
 EXPEDIR: COSMÉTICOS/PERFUMES/PRODUTOS DE HIGIENE  
 FABRICAR: COSMÉTICOS/PERFUMES/PRODUTOS DE HIGIENE  
 FRACIONAR: COSMÉTICOS/PERFUMES/PRODUTOS DE HIGIENE  
 REEMBALAR: COSMÉTICOS/PERFUMES/PRODUTOS DE HIGIENE

EMPRESA: mirian andrea aragão machado ME  
 ENDEREÇO: povoado são clemente  
 BAIRRO: zona rural CEP: 49680000 - NOSSA SENHORA DA GLÓRIA/SE  
 CNPJ: 18.586.893/0001-64  
 PROCESSO: 25351.209196/2017-55 AUTORIZ/MS: 2.09392.9  
 ATIVIDADE/CLASSE  
 ARMAZENAR: COSMÉTICOS/PERFUMES/PRODUTOS DE HIGIENE  
 DISTRIBUIR: COSMÉTICOS/PERFUMES/PRODUTOS DE HIGIENE  
 EMBALAR: COSMÉTICOS/PERFUMES/PRODUTOS DE HIGIENE  
 EXPEDIR: COSMÉTICOS/PERFUMES/PRODUTOS DE HIGIENE  
 FABRICAR: COSMÉTICOS/PERFUMES/PRODUTOS DE HIGIENE  
 FRACIONAR: COSMÉTICOS/PERFUMES/PRODUTOS DE HIGIENE  
 REEMBALAR: COSMÉTICOS/PERFUMES/PRODUTOS DE HIGIENE

EMPRESA: OLIMPO - COMÉRCIO DE MATERIAIS DE HIGIENE E LIMPEZA LTDA  
 ENDEREÇO: Av. Ely Correa RS 030, nº 3675  
 BAIRRO: Jardim do Cedro CEP: 94197013 - GRAVATAI/RS  
 CNPJ: 03.240.563/0001-45  
 PROCESSO: 25351.305030/2017-59 AUTORIZ/MS: 2.09394.6  
 ATIVIDADE/CLASSE  
 ARMAZENAR: PRODUTOS DE HIGIENE  
 DISTRIBUIR: PRODUTOS DE HIGIENE  
 EXPEDIR: PRODUTOS DE HIGIENE

EMPRESA: SR MAKE COMÉRCIO DE COSMÉTICOS EIRELI ME  
 ENDEREÇO: Avenida Francisco Rodrigues Filho, 6121  
 BAIRRO: Botujuru CEP: 08773380 - MOGI DAS CRUZES/SP  
 CNPJ: 24.314.523/0001-70  
 PROCESSO: 25351.305169/2017-61 AUTORIZ/MS: 2.09389.0  
 ATIVIDADE/CLASSE  
 ARMAZENAR: COSMÉTICOS/PERFUMES/PRODUTOS DE HIGIENE  
 DISTRIBUIR: COSMÉTICOS/PERFUMES/PRODUTOS DE HIGIENE  
 EXPEDIR: COSMÉTICOS/PERFUMES/PRODUTOS DE HIGIENE

EMPRESA: TLG LOGÍSTICA LTDA - EPP  
 ENDEREÇO: AV MISSISSIPPI, 371 - GALPÃO 01  
 BAIRRO: ZONA INDUSTRIAL NORTE CEP: 89219507 - JOINVILLE/SC  
 CNPJ: 27.164.183/0001-37  
 PROCESSO: 25351.252497/2017-67 AUTORIZ/MS: 2.09401.0  
 ATIVIDADE/CLASSE  
 ARMAZENAR: COSMÉTICOS/PERFUMES/PRODUTOS DE HIGIENE  
 EXPEDIR: COSMÉTICOS/PERFUMES/PRODUTOS DE HIGIENE  
 TRANSPORTAR: COSMÉTICOS/PERFUMES/PRODUTOS DE HIGIENE

EMPRESA: DULOG TRANSPORTES DE CARGAS EM GERAL EIRELI ME  
 ENDEREÇO: AVENIDA 19 746  
 BAIRRO: SAÚDE CEP: 13500310 - RIO CLARO/SP  
 CNPJ: 19.729.113/0001-50  
 PROCESSO: 25351.308048/2017-95 AUTORIZ/MS: 2.09399.4  
 ATIVIDADE/CLASSE  
 TRANSPORTAR: COSMÉTICOS/PERFUMES/PRODUTOS DE HIGIENE





EMPRESA: CROMOFLORAIIS DISTRIBUIDORA DE FLORAIIS LTDA  
 ENDEREÇO: rua ramiro barcelos 2326, sl 05 e 06  
 BAIRRO: centro CEP: 95780000 - MONTENEGRO/RS  
 CNPJ: 20.982.410/0001-92  
 PROCESSO: 25351.091831/2017-01 AUTORIZ/MS: 1.16632.8  
 ATIVIDADE/CLASSE  
 ARMAZENAR: MEDICAMENTO  
 DISTRIBUIR: MEDICAMENTO  
 EXPEDIR: MEDICAMENTO

EMPRESA: BMC FARMA COMERCIO E DISTRIBUIDORA EI-RELI - EPP  
 ENDEREÇO: RUA JULIO DE CASTILHO, 376  
 BAIRRO: RIO DO LIMAO CEP: 28970000 - ARARUAMA/RJ  
 CNPJ: 26.574.261/0001-09  
 PROCESSO: 25351.316141/2017-08 AUTORIZ/MS: 1.16636.2  
 ATIVIDADE/CLASSE  
 ARMAZENAR: MEDICAMENTO  
 DISTRIBUIR: MEDICAMENTO  
 EXPEDIR: MEDICAMENTO

EMPRESA: CENTRO OESTE COMERCIO E SERVICOS EIRELI - ME  
 ENDEREÇO: RUA C-212 S/N QD 520 LOTE 10  
 BAIRRO: JARDIM AMERICA CEP: 74270250 - GOIÂNIA/GO  
 CNPJ: 02.683.235/0001-50  
 PROCESSO: 25351.312818/2017-09 AUTORIZ/MS: 1.16643.6  
 ATIVIDADE/CLASSE  
 ARMAZENAR: MEDICAMENTO  
 DISTRIBUIR: MEDICAMENTO  
 EXPEDIR: MEDICAMENTO

EMPRESA: FARMAC PRODUTOS HOSPITALARES E LABORATORIAIS LTDA  
 ENDEREÇO: TRAVESSA VITORIA, Nº 58  
 BAIRRO: JOSÉ CONRADO DE ARAÚJO CEP: 49085060 - ARACAJUI/SE  
 CNPJ: 32.838.716/0001-59  
 PROCESSO: 25351.315987/2017-19 AUTORIZ/MS: 1.16645.3  
 ATIVIDADE/CLASSE  
 ARMAZENAR: MEDICAMENTO  
 DISTRIBUIR: MEDICAMENTO  
 EXPEDIR: MEDICAMENTO

EMPRESA: NUCLEO DE ESPECIALIDADES APLICADAS EM SERVICOS E COMERCIO DE PRODUTOS MEDICOS LTDA - EPP  
 ENDEREÇO: Rua do estilo barroco, 431  
 BAIRRO: chacara santo antonio CEP: 04709011 - SÃO PAULO/SP  
 CNPJ: 06.172.467/0001-03  
 PROCESSO: 25351.311296/2017-34 AUTORIZ/MS: 1.16633.1  
 ATIVIDADE/CLASSE  
 ARMAZENAR: MEDICAMENTO  
 DISTRIBUIR: MEDICAMENTO  
 EXPEDIR: MEDICAMENTO

EMPRESA: PROCED MEDICAL DISTRIBUIDORA E REPRESENTAÇÕES COMERCIAIS DE EQUIPAMENTOS MEDICO HOSPITALAR LTDA - EPP  
 ENDEREÇO: RUA DOUTOR MOACYR TAVARES LOPES, Nº 446  
 BAIRRO: PINHEIRO CEP: 57057550 - MACEIÓ/AL  
 CNPJ: 20.167.363/0001-23  
 PROCESSO: 25351.311611/2017-46 AUTORIZ/MS: 1.16629.9  
 ATIVIDADE/CLASSE  
 ARMAZENAR: MEDICAMENTO  
 DISTRIBUIR: MEDICAMENTO  
 EXPEDIR: MEDICAMENTO

EMPRESA: Nordmarket Comércio de Produtos Hospitalares LTDA  
 ENDEREÇO: Rua Professor almeida Barreto, nº 773-C  
 BAIRRO: São José CEP: 58400328 - CAMPINA GRANDE/PB  
 CNPJ: 19.125.796/0001-37  
 PROCESSO: 25351.314240/2017-82 AUTORIZ/MS: 1.16644.0  
 ATIVIDADE/CLASSE  
 ARMAZENAR: MEDICAMENTO  
 DISTRIBUIR: MEDICAMENTO  
 EXPEDIR: MEDICAMENTO

EMPRESA: CAPITAL MEDH IMPORTACAO DISTRIBUICAO E REPRESENTACAO COMERCIAL EIRELI ME  
 ENDEREÇO: sia trecho 03 lote 985 bloco d sala 201, ed. marina office  
 BAIRRO: guarã CEP: 71200030 - GUARÁ/DF  
 CNPJ: 24.702.356/0001-35  
 PROCESSO: 25351.315471/2017-83 AUTORIZ/MS: 1.16646.7  
 ATIVIDADE/CLASSE  
 ARMAZENAR: MEDICAMENTO  
 DISTRIBUIR: MEDICAMENTO  
 EXPEDIR: MEDICAMENTO

EMPRESA: norte farma distribuidora eireli epp  
 ENDEREÇO: rua deputado ulisses guimaraes 180  
 BAIRRO: francisco s dos s figueira CEP: 55293970 - GARANHUNS/PE  
 CNPJ: 24.309.591/0001-41  
 PROCESSO: 25351.225437/2017-88 AUTORIZ/MS: 1.16638.0  
 ATIVIDADE/CLASSE

ARMAZENAR: MEDICAMENTO  
 DISTRIBUIR: MEDICAMENTO  
 EXPEDIR: MEDICAMENTO

EMPRESA: RODRIGO SARAN AZEVEDO EIRELI ME  
 ENDEREÇO: RUA NOVA PRATA 122 CONJ VIEIRALVES  
 BAIRRO: NOSSA SRA DAS GRAÇAS CEP: 69053010 - MANAUS/AM  
 CNPJ: 17.879.231/0001-10  
 PROCESSO: 25351.301131/2017-93 AUTORIZ/MS: 1.16624.1  
 ATIVIDADE/CLASSE  
 ARMAZENAR: MEDICAMENTO  
 DISTRIBUIR: MEDICAMENTO  
 EXPEDIR: MEDICAMENTO

EMPRESA: ARP COMÉRCIO DE PRODUTOS MÉDICOS E ODONTOLÓGICOS LTDA  
 ENDEREÇO: QUADRA 104 NORTE, (ACNE01) RUA NE 01, COTO 02 LOTE 24 SALA 03  
 BAIRRO: centro CEP: 77060016 - PALMAS/TO  
 CNPJ: 11.461.096/0001-01  
 PROCESSO: 25351.160104/2017-01 AUTORIZ/MS: 1.16620.7  
 ATIVIDADE/CLASSE  
 ARMAZENAR: CORRELATOS  
 DISTRIBUIR: CORRELATOS  
 EXPEDIR: CORRELATOS

EMPRESA: BMC FARMA COMERCIO E DISTRIBUIDORA EI-RELI - EPP  
 ENDEREÇO: RUA JULIO DE CASTILHO, 376  
 BAIRRO: RIO DO LIMAO CEP: 28970000 - ARARUAMA/RJ  
 CNPJ: 26.574.261/0001-09  
 PROCESSO: 25351.316118/2017-09 AUTORIZ/MS: 1.16636.2  
 ATIVIDADE/CLASSE  
 ARMAZENAR: CORRELATOS  
 DISTRIBUIR: CORRELATOS  
 EXPEDIR: CORRELATOS

EMPRESA: POLAR TRANSPORTES RODOVIÁRIOS LTDA.  
 ENDEREÇO: RODOVIA SANTOS DUMONT KM 66 GLEBA D CAIXA POSTAL 3558  
 BAIRRO: CHACARA OURO VERDE CEP: 13052970 - CAMPINAS/SP  
 CNPJ: 67.890.426/0007-24  
 PROCESSO: 25351.301145/2017-11 AUTORIZ/MS: 1.16620.7  
 ATIVIDADE/CLASSE  
 TRANSPORTAR: CORRELATOS

EMPRESA: VIVA DISTRIBUIDORA DE PRODUTOS HOSPITALARES - EIRELI - ME  
 ENDEREÇO: RUA SEBASTIÃO LAZARO DE SOUZA, 108  
 BAIRRO: Pq IND. E RES. BELA VISTA CEP: 87140000 - PALCANDU/PR  
 CNPJ: 27.048.126/0001-92  
 PROCESSO: 25351.307425/2017-11 AUTORIZ/MS: 1.16620.7  
 ATIVIDADE/CLASSE  
 ARMAZENAR: CORRELATOS  
 DISTRIBUIR: CORRELATOS  
 EXPEDIR: CORRELATOS

EMPRESA: DENTAL & TAL SUPRIMENTOS ODONTOLÓGICOS EIRELI - ME  
 ENDEREÇO: R CORONEL AGOSTINHO,15 SLJ LOJA 01J  
 BAIRRO: CAMPO GRANDE CEP: 23050360 - RIO DE JANEIRO/RJ  
 CNPJ: 26.560.905/0001-00  
 PROCESSO: 25351.328930/2017-11 AUTORIZ/MS: 1.16620.7  
 ATIVIDADE/CLASSE  
 COMERCIALIZAR: CORRELATOS

EMPRESA: COMERCIAL QUERUBIM LTDA  
 ENDEREÇO: RUA DOS TAMARINDOS, 50, loja  
 BAIRRO: EL DORADO CEP: 32310550 - CONTAGEM/MG  
 CNPJ: 15.709.054/0001-06  
 PROCESSO: 25351.316158/2017-13 AUTORIZ/MS: 1.16620.7  
 ATIVIDADE/CLASSE  
 ARMAZENAR: CORRELATOS  
 DISTRIBUIR: CORRELATOS  
 EXPEDIR: CORRELATOS

EMPRESA: OSTEOCAMP IMPLANTES E MATERIAIS CIRURGICOS SA  
 ENDEREÇO: RUA MOEMA, 25 SALA 1409 E 1410  
 BAIRRO: DIVINO ESPIRITO SANTO CEP: 29107250 - VILA VELHA/ES  
 CNPJ: 04.556.194/0003-29  
 PROCESSO: 25351.301357/2017-17 AUTORIZ/MS: P424352Y9LY2 (8.15205.4)  
 ATIVIDADE/CLASSE  
 ARMAZENAR: CORRELATOS  
 EXPEDIR: CORRELATOS

EMPRESA: MULT IMPLANTES MATERIAIS HOSPITALARES LTDA ME

ENDEREÇO: AV SENADOR SALGADO FILHO 1718 SL 912 BL TIROL WAY OFFICE  
 BAIRRO: TIROL CEP: 59022000 - NATAL/RN  
 CNPJ: 26.051.266/0001-57  
 PROCESSO: 25351.305096/2017-24 AUTORIZ/MS: 1.16620.7  
 ATIVIDADE/CLASSE  
 ARMAZENAR: CORRELATOS  
 DISTRIBUIR: CORRELATOS  
 EXPEDIR: CORRELATOS

EMPRESA: DENTAL PRO COMERCIO ATACADISTA LTDA - ME  
 ENDEREÇO: R IRMA MARIANA GUTIERRES, 09  
 BAIRRO: VILA MORAIS CEP: 37004680 - VARGINHA/MG  
 CNPJ: 19.659.086/0001-97  
 PROCESSO: 25351.252410/2017-29 AUTORIZ/MS: 1H116YL35407 (8.15190.1)  
 ATIVIDADE/CLASSE  
 ARMAZENAR: CORRELATOS  
 DISTRIBUIR: CORRELATOS  
 EXPEDIR: CORRELATOS

EMPRESA: Distribuidora Irmãos Santana Ltda  
 ENDEREÇO: Rua Padre Leopoldo Bretano, 582  
 BAIRRO: João Pinheiro CEP: 30530180 - BELO HORIZONTE/MG  
 CNPJ: 65.186.835/0001-23  
 PROCESSO: 25351.315988/2017-31 AUTORIZ/MS: 1.16620.7  
 ATIVIDADE/CLASSE  
 ARMAZENAR: CORRELATOS  
 DISTRIBUIR: CORRELATOS  
 EXPEDIR: CORRELATOS

EMPRESA: MEDEVICES PRODUTOS MEDICOS E HOSPITALARES LTDA - ME  
 ENDEREÇO: AV ENGENHEIRO CAETANO ALVARES, 6685 SALA 54  
 BAIRRO: IMIRIM CEP: 02413200 - SÃO PAULO/SP  
 CNPJ: 24.774.241/0001-56  
 PROCESSO: 25351.227928/2017-32 AUTORIZ/MS: 1.16620.7  
 ATIVIDADE/CLASSE  
 ARMAZENAR: CORRELATOS  
 DISTRIBUIR: CORRELATOS  
 EXPEDIR: CORRELATOS  
 IMPORTAR: CORRELATOS

EMPRESA: Medicity Produtos Medicos Ltda - Epp  
 ENDEREÇO: R Osvaldo Cruz, 420  
 BAIRRO: Rio Vermelho CEP: 41940000 - SALVADOR/BA  
 CNPJ: 04.150.605/0004-62  
 PROCESSO: 25351.297709/2017-49 AUTORIZ/MS: 1.16620.7  
 ATIVIDADE/CLASSE  
 ARMAZENAR: CORRELATOS  
 DISTRIBUIR: CORRELATOS  
 EXPEDIR: CORRELATOS

EMPRESA: JL EXPRESS COMERCIO, SERVICOS E TRANSPORTE LTDA ME  
 ENDEREÇO: QS 14 AREA ESPECIAL D loja 23  
 BAIRRO: RIACHO FUNDO 1 CEP: 71825424 - RIACHO FUNDO/DF  
 CNPJ: 12.185.130/0001-25  
 PROCESSO: 25351.228401/2017-60 AUTORIZ/MS: 1.16620.7  
 ATIVIDADE/CLASSE  
 TRANSPORTAR: CORRELATOS

EMPRESA: tsv transportes rápidos Ltda  
 ENDEREÇO: AV GURY MARQUES, S/N GLEBA NR 02 SETOR CENTRO OESTE  
 BAIRRO: PARTE DA CHACARA LAGEADO CEP: 79072000 - CAMPO GRANDE/MS  
 CNPJ: 00.634.453/0004-12  
 PROCESSO: 25351.320480/2017-60 AUTORIZ/MS: 1.16620.7  
 ATIVIDADE/CLASSE  
 TRANSPORTAR: CORRELATOS

EMPRESA: Eleve Comercio de Eletronicos Eireli Me  
 ENDEREÇO: Rua Doutor Jose Mario Monaco, n. 227, sala 401A  
 BAIRRO: Centro CEP: 95700066 - BENTO GONÇALVES/RS  
 CNPJ: 20.897.959/0001-89  
 PROCESSO: 25351.265949/2017-61 AUTORIZ/MS: 1.16620.7  
 ATIVIDADE/CLASSE  
 ARMAZENAR: CORRELATOS  
 EXPEDIR: CORRELATOS  
 IMPORTAR: CORRELATOS

EMPRESA: TNT MERCURIO CARGAS E ENCOMENDAS EXPRESSAS SA  
 ENDEREÇO: AVENIDA MARGINAL DIREITA DO TIETÊ, Nº 2500  
 BAIRRO: VILA JAGUARA CEP: 05118100 - SÃO PAULO/SP  
 CNPJ: 95.591.723/0038-00  
 PROCESSO: 25351.311175/2017-67 AUTORIZ/MS: 1.16620.7  
 ATIVIDADE/CLASSE





**ATIVIDADE/CLASSE**  
**TRANSPORTAR: CORRELATOS**

EMPRESA: ENDOLOG LOGISTICA E ARMAZENS LTDA  
ENDEREÇO: AV FAGUNDES DE OLIVEIRA, 538 - GALPÃO-  
A14  
BAIRRO: PIRAPORINHA CEP: 09950300 - DIADEMA/SP  
CNPJ: 26.390.085/0001-55  
PROCESSO: 25351.307305/2017-67 AUTORIZ/MS:  
00814XW6WYW5 (8.15197.7)

EMPRESA: ENJOY HEALTH COMERCIO DE MATERIAIS CI-  
RURGICOS LTDA ME  
ENDEREÇO: RUA AMAZONAS, 521 SALA 24  
BAIRRO: CENTRO CEP: 09320070 - SÃO CAETANO DO  
SUL/SP  
CNPJ: 26.514.212/0001-80  
PROCESSO: 25351.219622/2017-71 AUTORIZ/MS:  
Y18103254W11 (8.15189.0)

EMPRESA: RÁPIDO IPORÁ TRANSPORTES DE CARGAS LTDA  
- ME  
ENDEREÇO: AVENIDA PERIMETRAL NORTE N 4013 QD 02 LT  
11 GALPÃO 02  
BAIRRO: ZONA INDUSTRIAL PEDRO ABRÃO CEP: 74583285 -  
GOIÂNIA/GO  
CNPJ: 00.673.682/0002-84  
PROCESSO: 25351.290740/2017-73 AUTORIZ/MS:  
PPL939XYL998 (8.15196.3)

EMPRESA: ALYSSON CARDOSO FERREIRA - ME  
ENDEREÇO: RUA MONSENHOR JOAO LAURIANO, 417  
BAIRRO: VILA RAMOS CEP: 02760000 - SÃO PAULO/SP  
CNPJ: 15.496.374/0001-17  
PROCESSO: 25351.269331/2017-78 AUTORIZ/MS:  
PS1HHY705M91 (8.15193.2)

EMPRESA: MEDICAL MATERIAL MEDICO E HOSPITALAR LT-  
DA - ME  
ENDEREÇO: AVENIDA DOS HOLANDESES, 22 LOJA 11  
BAIRRO: CALHAU CEP: 65071380 - SÃO LUÍS/MA  
CNPJ: 24.992.189/0001-04  
PROCESSO: 25351.296009/2017-80 AUTORIZ/MS:  
XW61L82M8X92 (8.15186.9)

EMPRESA: HEALTH SANTA LUZIA LTDA  
ENDEREÇO: AVENIDA RAUL TEIXEIRA DA COSTA SOBRI-  
NHO, Nº 940, LOJA 02  
BAIRRO: ADEODATO CEP: 33010360 - SANTA LUZIA/MG  
CNPJ: 27.602.134/0001-39  
PROCESSO: 25351.301409/2017-84 AUTORIZ/MS:  
X19146M9W026 (8.15188.6)

EMPRESA: mendes moura material hospitalar cirurgica eireli me  
ENDEREÇO: SHCN CL 102 bloco A loja 70 subsolo  
BAIRRO: asa norte CEP: 70722510 - ASA NORTE/DF  
CNPJ: 26.228.413/0001-11  
PROCESSO: 25351.316007/2017-84 AUTORIZ/MS:  
XY71Y37LMX96 (8.15210.1)

EMPRESA: TLG LOGISTICA LTDA - EPP  
ENDEREÇO: AV MISSISSIPPI, 371 - GALPAO 01  
BAIRRO: ZONA INDUSTRIAL NORTE CEP: 89219507 - JOIN-  
VILLE/SC  
CNPJ: 27.164.183/0001-37

PROCESSO: 25351.252438/2017-85  
4W81X77X9447 (8.15211.4)  
ATIVIDADE/CLASSE  
ARMAZENAR: CORRELATOS  
EXPEDIR: CORRELATOS  
TRANSPORTAR: CORRELATOS

EMPRESA: DIAGNOSYSTEM COMERCIO REPRESENTAÇÕES  
E SERVIÇOS  
ENDEREÇO: TRAVESSA HUMAITA Nº 1142  
BAIRRO: PEDREIRA CEP: 66085148 - BELÉM/PA  
CNPJ: 26.161.758/0001-03  
PROCESSO: 25351.322135/2017-87 AUTORIZ/MS:  
WL71X4247H3Y (8.15207.1)

EMPRESA: transportes bertolini  
ENDEREÇO: rodovia br 101 km 121 numero 9395  
BAIRRO: cidade nova CEP: 88308620 - ITAJAI/SC  
CNPJ: 04.503.660/0042-14  
PROCESSO: 25351.304999/2017-95 AUTORIZ/MS: P814H0796730  
(8.15199.4)

EMPRESA: ROTA 12 EXPRESS SERVICOS DE TRANSPORTES  
LTDA - ME  
ENDEREÇO: rua juréia, 37 41  
BAIRRO: chácara inglesa CEP: 04140110 - SÃO PAULO/SP  
CNPJ: 15.575.521/0001-44  
PROCESSO: 25351.218849/2017-04 AUTORIZ/MS: 3.07445.8

EMPRESA: APORTE NUTRICIONAL LTDA  
ENDEREÇO: AVENIDA SILVANO BRANDÃO, Nº 1042 COM-  
PLEMENTO: SL 01 E 02 EDIFICIO 1044/1046  
BAIRRO: FLORESTA CEP: 31015254 - BELO HORIZONTE/MG  
CNPJ: 07.068.488/0001-38  
PROCESSO: 25351.307440/2017-10 AUTORIZ/MS: 3.07441.3

EMPRESA: ALYSSON CARDOSO FERREIRA - ME  
ENDEREÇO: RUA MONSENHOR JOAO LAURIANO, 417  
BAIRRO: VILA RAMOS CEP: 02760000 - SÃO PAULO/SP  
CNPJ: 15.496.374/0001-17  
PROCESSO: 25351.269310/2017-11 AUTORIZ/MS: 3.07437.1

EMPRESA: BOUTIN AGRICULTURA E JARDINAGEM LTDA  
ME  
ENDEREÇO: RUA FRANCISCO TORRES 799  
BAIRRO: CENTRO CEP: 80060130 - CURITIBA/PR  
CNPJ: 08.193.929/0001-96  
PROCESSO: 25351.237598/2017-17 AUTORIZ/MS: 3.07447.5

EMPRESA: R&N TRANSPORTES E ENCOMENDAS LTDA  
ENDEREÇO: RUA MUNIZ DE SOUSA, Nº 101  
BAIRRO: ACLIMAÇÃO CEP: 01534000 - SÃO PAULO/SP  
CNPJ: 13.929.637/0001-09  
PROCESSO: 25351.216036/2017-28 AUTORIZ/MS: 3.07442.7

EMPRESA: rapido ipora transportes de cargas ltda me  
ENDEREÇO: AV PARA S/N QUADRA 01 LOTE 07  
BAIRRO: SETOR PARQUE DAS ESTRELAS CEP: 76200000 -  
IPORÁ/GO  
CNPJ: 00.673.682/0001-01  
PROCESSO: 25351.290720/2017-30 AUTORIZ/MS: 3.07440.0

EMPRESA: E.B.A. QUIMICA INDUSTRIA E COMERCIO LTDA  
ENDEREÇO: RUA CORNEL ALFREDO DUARTE 381 GALPÃO  
A  
BAIRRO: AFOGADOS CEP: 50830380 - RECIFE/PE  
CNPJ: 23.350.062/0001-29

AUTORIZ/MS:

PROCESSO: 25351.305059/2017-34 AUTORIZ/MS: 3.07435.3

ATIVIDADE/CLASSE  
ARMAZENAR: SANEANTE DOMIS.  
DISTRIBUIR: SANEANTE DOMIS.  
EMBALAR: SANEANTE DOMIS.  
EXPEDIR: SANEANTE DOMIS.  
FABRICAR: SANEANTE DOMIS.  
FRACIONAR: SANEANTE DOMIS.  
REEMBALAR: SANEANTE DOMIS.

EMPRESA: bermil comercial ltda-epp  
ENDEREÇO: rua pulqueiro pereira machado,s/n lote 09 quadra 01  
BAIRRO: parque barreto CEP: 25581270 - SÃO JOÃO DE ME-  
RITI/RJ

CNPJ: 25.352.356/0001-15  
PROCESSO: 25351.189832/2017-47 AUTORIZ/MS: 3.07448.9

EMPRESA: DULOG TRANSPORTES DE CARGAS EM GERAL  
EIRELI ME  
ENDEREÇO: AVENIDA 19 746  
BAIRRO: SAÚDE CEP: 13500310 - RIO CLARO/SP  
CNPJ: 19.729.113/0001-50  
PROCESSO: 25351.308043/2017-50 AUTORIZ/MS: 3.07443.1

EMPRESA: SURGICAL COMÉRCIO E IMPORTAÇÃO DE MA-  
TERIAIS MÉDICOS LTDA-ME  
ENDEREÇO: RUA LUIZ LEOPOLDO FERNANDES PINHEIRO,  
555 SALA 1002  
BAIRRO: CENTRO CEP: 24030127 - NITERÓI/RJ  
CNPJ: 23.548.642/0001-25  
PROCESSO: 25351.314211/2017-56 AUTORIZ/MS: 3.07436.7

EMPRESA: TLG LOGISTICA LTDA - EPP  
ENDEREÇO: AV MISSISSIPPI, 371 - GALPAO 01  
BAIRRO: ZONA INDUSTRIAL NORTE CEP: 89219507 - JOIN-  
VILLE/SC  
CNPJ: 27.164.183/0001-37  
PROCESSO: 25351.252511/2017-62 AUTORIZ/MS: 3.07446.1

EMPRESA: A. M. B. FARMACÉUTICA, COMÉRCIO, DISTRI-  
BUIÇÃO LTDA - ME  
ENDEREÇO: BLOCO L, LOJA 1 DO CENTRO COMERCIAL DA  
VILA PERMANENTE  
BAIRRO: VILA PERMANENTE CEP: 68464000 - TUCURUI/PA  
CNPJ: 04.508.780/0001-36  
PROCESSO: 25351.316072/2017-71 AUTORIZ/MS: 3.07438.4

EMPRESA: FORMED COMERCIO DE PRODUTOS HOSPITALA-  
RES LTDA ME  
ENDEREÇO: rua aymore, 560  
BAIRRO: santa lucia CEP: 47804060 - BARREIRAS/BA  
CNPJ: 03.434.444/0001-23  
PROCESSO: 25351.209477/2017-74 AUTORIZ/MS: 3.07444.4

EMPRESA: DENTAL UNIVERSO EIRELI - EPP  
ENDEREÇO: RUA ERÊ Nº34  
BAIRRO: PRADO CEP: 30411052 - BELO HORIZONTE/MG  
CNPJ: 26.395.502/0001-52  
PROCESSO: 25351.307437/2017-85 AUTORIZ/MS: 3.07439.8



MOTIVO DO INDEFERIMENTO: O Relatório de Inspeção não apresenta conclusões satisfatórias sobre as condições de funcionamento da Empresa, em desacordo com a Resolução RDC 17/2013 e LEI 5.991/73.

EMPRESA: gl costa eireli me  
 ENDEREÇO: av brasil n° 122  
 BAIRRO: centro CEP: 77685000 - DOIS IRMÃOS DO TOCANTINS/TO  
 CNPJ: 26.207.986/0001-69  
 PROCESSO: 25351.577330/2018-77  
 MOTIVO DO INDEFERIMENTO: A empresa já possui autorização vigente, Nº 7.52401-2, contrariando o disposto na RDC nº 222/2006, Resolução RDC nº 17/2013 e Lei 9.782/99.

#### RESOLUÇÃO-RE Nº 199, DE 24 DE JANEIRO DE 2019

A Coordenadora de Autorização de Funcionamento de Empresas, no uso da atribuição que lhe confere o art. 169, aliado ao art. 54, I, §1º do Regimento Interno aprovado nos termos do Anexo I da Resolução da Diretoria Colegiada - RDC nº 255, de 10 de dezembro de 2018, resolve:

Art. 1º. Cancelar, a pedido, a Autorização Especial da Empresa de Medicamentos e de Insumos Farmacêuticos constante no anexo desta Resolução, de acordo com a Portaria nº. 344 de 12 de maio de 1998 e suas atualizações, observando-se as proibições e restrições estabelecidas.

Art. 2º Esta Resolução entra em vigor na data de sua publicação.

ROBERTA MENESES MARQUEZ DE AMORIM

ANEXO

EMPRESA: Hypermarcas S/A  
 ENDEREÇO: ROD WASHINGTON LUIZ, NÚMERO 4370, GALPÃO A  
 BAIRRO: VILA SAO SEBASTIAO CEP: 25055009 - DUQUE DE CAXIAS/RJ  
 CNPJ: 02.932.074/0056-65  
 PROCESSO: 25351.616865/2012-31 AUTORIZ/MS: 1.23472.3  
 ATIVIDADE/CLASSE  
 ARMAZENAR: MEDICAMENTO  
 DISTRIBUIR: MEDICAMENTO  
 EXPEDIR: MEDICAMENTO

Total de Empresas : 1

#### RESOLUÇÃO-RE Nº 200, DE 24 DE JANEIRO DE 2019

A Coordenadora de Autorização de Funcionamento de Empresas, no uso da atribuição que lhe confere o art. 169, aliado ao art. 54, I, §1º do Regimento Interno aprovado nos termos do Anexo I da Resolução da Diretoria Colegiada - RDC nº 255, de 10 de dezembro de 2018, resolve:

Art. 1º Cancelar a Autorização de Funcionamento de Empresa constante no anexo desta Resolução.

Art. 2º Esta resolução entra em vigor na data de sua publicação.

ROBERTA MENESES MARQUEZ DE AMORIM

ANEXO

EMPRESA: SANTA APOLONIA INDUSTRIA E COMERCIO DE PRODUTOS ODONTOLOGICOS LTDA  
 ENDEREÇO: OS 05 RUA 600 LOTE 21/A  
 BAIRRO: AGUAS CLARAS CEP: 71955100 - TAGUATINGA/DF  
 CNPJ: 08.144.829/0001-70  
 PROCESSO: 25351.135623/2009-51 AUTORIZ/MS: U8673XY5XH9X (8.05255.0)  
 MOTIVO DO CANCELAMENTO:  
 Ofício-GDF nº 30/2018 - SES/SVS/DIVISA/GEMEC e não cumprimento da Notificação de Exigência nº 0960019/18-1.

Total de Empresas : 1

#### RESOLUÇÃO-RE Nº 201, DE 24 DE JANEIRO DE 2019

A Coordenadora de Autorização de Funcionamento de Empresas, no uso da atribuição que lhe confere o art. 169, aliado ao art. 54, I, §1º do Regimento Interno aprovado nos termos do Anexo I da Resolução da Diretoria Colegiada - RDC nº 255, de 10 de dezembro de 2018, resolve:

Art. 1º. Conceder Autorização de Funcionamento para Empresas constantes no anexo desta Resolução.

Art. 2º Esta Resolução entra em vigor na data de sua publicação.

ROBERTA MENESES MARQUEZ DE AMORIM

ANEXO

EMPRESA: AQUARIA COSMETICA NATURAL LTDA  
 ENDEREÇO: Q SOFN QUADRA 1 N. 4 BLOCO A LOTE 1 A 4 LOJA 4  
 BAIRRO: ZONA INDUSTRIAL CEP: 70634100 - BRASÍLIA/DF  
 CNPJ: 29.654.758/0001-25  
 PROCESSO: 25351.612664/2018-02 AUTORIZ/MS: 4.00294.0  
 ATIVIDADE/CLASSE  
 ARMAZENAR: COSMÉTICOS  
 DISTRIBUIR: COSMÉTICOS  
 EMBALAR: COSMÉTICOS  
 EXPEDIR: COSMÉTICOS  
 FABRICAR: COSMÉTICOS  
 FRACIONAR: COSMÉTICOS  
 REEMBALAR: COSMÉTICOS

EMPRESA: EROVINI DISTRIBUIÇÃO E IMPORTAÇÃO LTDA - ME  
 ENDEREÇO: AVENIDA MYRIM, Nº 145  
 BAIRRO: VILA CLARICE CEP: 05176030 - SÃO PAULO/SP  
 CNPJ: 27.268.896/0001-40  
 PROCESSO: 25351.614407/2018-05 AUTORIZ/MS: 4.00305.8  
 ATIVIDADE/CLASSE  
 ARMAZENAR: COSMÉTICOS/PERFUMES/PRODUTOS DE HIGIENE  
 DISTRIBUIR: COSMÉTICOS/PERFUMES/PRODUTOS DE HIGIENE  
 EXPEDIR: COSMÉTICOS/PERFUMES/PRODUTOS DE HIGIENE  
 IMPORTAR: COSMÉTICOS/PERFUMES/PRODUTOS DE HIGIENE

EMPRESA: OLIVEIRA SOLUÇÕES LOGÍSTICAS LTDA  
 ENDEREÇO: RUA QUINTINO BOCAIUVA, 459  
 BAIRRO: CENTRO CEP: 54800000 - MORENO/PE  
 CNPJ: 26.971.405/0001-60  
 PROCESSO: 25351.606610/2018-08 AUTORIZ/MS: 4.00282.8  
 ATIVIDADE/CLASSE  
 TRANSPORTAR: COSMÉTICOS

EMPRESA: CENTRALCONDOMINIOS LTDA EPP  
 ENDEREÇO: AV JOSE MARTINS MOREIRA RATO,67  
 BAIRRO: FÁTIMA CEP: 29160790 - SERRA/ES  
 CNPJ: 39.272.380/0001-59  
 PROCESSO: 25351.646463/2018-09 AUTORIZ/MS: 4.00329.1

ATIVIDADE/CLASSE  
 ARMAZENAR: COSMÉTICOS/PERFUMES/PRODUTOS DE HIGIENE  
 DISTRIBUIR: COSMÉTICOS/PERFUMES/PRODUTOS DE HIGIENE  
 EXPEDIR: COSMÉTICOS/PERFUMES/PRODUTOS DE HIGIENE

EMPRESA: RANI LOG TRANSPORTES LTDA  
 ENDEREÇO: RUA ORLANDO MOTTA, 150 QUADRA C GALPAO 1 BLOCO D SALA 1  
 BAIRRO: JARDIM ALVORADA JANDIRA CEP: 06612260 - JANDIRA/SP  
 CNPJ: 20.744.724/0001-57  
 PROCESSO: 25351.652474/2018-10 AUTORIZ/MS: 4.00332.1  
 ATIVIDADE/CLASSE  
 TRANSPORTAR: COSMÉTICOS/PERFUMES/PRODUTOS DE HIGIENE

EMPRESA: PERBENE IMPORTACAO E EXPORTACAO DE PRODUTOS PARA SAUDE LTDA  
 ENDEREÇO: av das américas 12900 LOJ 55 138  
 BAIRRO: barra da tijuca CEP: 22790702 - RIO DE JANEIRO/RJ  
 CNPJ: 28.823.905/0001-80  
 PROCESSO: 25351.589852/2018-11 AUTORIZ/MS: 4.00258.6  
 ATIVIDADE/CLASSE  
 ARMAZENAR: COSMÉTICOS/PERFUMES/PRODUTOS DE HIGIENE  
 DISTRIBUIR: COSMÉTICOS/PERFUMES/PRODUTOS DE HIGIENE  
 EXPEDIR: COSMÉTICOS/PERFUMES/PRODUTOS DE HIGIENE  
 IMPORTAR: COSMÉTICOS/PERFUMES/PRODUTOS DE HIGIENE

EMPRESA: MAGIC SCIENCE COSMETICA AVANÇADA LTDA  
 ENDEREÇO: AVENIDA MONTEIRO LOBATO 158  
 BAIRRO: CIDADE NOBRE CEP: 35162394 - IPATINGA/MG  
 CNPJ: 28.523.633/0001-01  
 PROCESSO: 25351.640644/2018-13 AUTORIZ/MS: 4.00320.9  
 ATIVIDADE/CLASSE  
 ARMAZENAR: COSMÉTICOS  
 DISTRIBUIR: COSMÉTICOS  
 EXPEDIR: COSMÉTICOS

EMPRESA: PINEX COMERCIAL IMPORTADORA E SERVICOS LTDA  
 ENDEREÇO: Rua Mario Faustino nº 42  
 BAIRRO: Parque Jabaquara CEP: 04357030 - SÃO PAULO/SP  
 CNPJ: 15.448.112/0001-87  
 PROCESSO: 25351.620222/2018-21 AUTORIZ/MS: 4.00302.7  
 ATIVIDADE/CLASSE  
 ARMAZENAR: COSMÉTICOS/PERFUMES/PRODUTOS DE HIGIENE  
 DISTRIBUIR: COSMÉTICOS/PERFUMES/PRODUTOS DE HIGIENE  
 EXPEDIR: COSMÉTICOS/PERFUMES/PRODUTOS DE HIGIENE  
 EXPORTAR: COSMÉTICOS/PERFUMES/PRODUTOS DE HIGIENE

EMPRESA: JR EXPRESS TRANSPORTES & LOGISTICA EIRELI me  
 ENDEREÇO: RUA CAPISTABOS, QUADRA 27, LOTE 17B  
 BAIRRO: SANTA GENOVEVA CEP: 74670020 - GOIÂNIA/GO  
 CNPJ: 22.835.388/0001-83  
 PROCESSO: 25351.656903/2018-28 AUTORIZ/MS: 4.00326.1  
 ATIVIDADE/CLASSE  
 TRANSPORTAR: COSMÉTICOS/PERFUMES/PRODUTOS DE HIGIENE

EMPRESA: IMPACTO MED EIRELI  
 ENDEREÇO: AV GOVERNADOR AFRANIO LAGES, 311-B  
 BAIRRO: JACINTINHO CEP: 57040480 - MACEIO/AL  
 CNPJ: 30.109.731/0001-30  
 PROCESSO: 25351.643553/2018-30 AUTORIZ/MS: 4.00324.3  
 ATIVIDADE/CLASSE  
 ARMAZENAR: COSMÉTICOS/PERFUMES/PRODUTOS DE HIGIENE  
 DISTRIBUIR: COSMÉTICOS/PERFUMES/PRODUTOS DE HIGIENE  
 EXPEDIR: COSMÉTICOS/PERFUMES/PRODUTOS DE HIGIENE

EMPRESA: associação afam de assistência farmacêutica  
 ENDEREÇO: Rua Florêncio de abreu 591  
 BAIRRO: luz CEP: 01029001 - SÃO PAULO/SP  
 CNPJ: 12.846.956/0001-98  
 PROCESSO: 25351.652505/2018-32 AUTORIZ/MS: 4.00333.4  
 ATIVIDADE/CLASSE  
 ARMAZENAR: COSMÉTICOS/PERFUMES/PRODUTOS DE HIGIENE  
 DISTRIBUIR: COSMÉTICOS/PERFUMES/PRODUTOS DE HIGIENE  
 EXPEDIR: COSMÉTICOS/PERFUMES/PRODUTOS DE HIGIENE

EMPRESA: SERGIO AUGUSTO SARTORELLI - ME  
 ENDEREÇO: RUA SANTOS DUMONT, 733 - ANDAR INFERIOR  
 BAIRRO: ATERRADO CEP: 13801337 - MOJI MIRIM/SP  
 CNPJ: 24.129.745/0001-13  
 PROCESSO: 25351.652512/2018-34 AUTORIZ/MS: 4.00336.5  
 ATIVIDADE/CLASSE  
 ARMAZENAR: COSMÉTICOS/PERFUMES/PRODUTOS DE HIGIENE  
 DISTRIBUIR: COSMÉTICOS/PERFUMES/PRODUTOS DE HIGIENE  
 EMBALAR: COSMÉTICOS/PERFUMES/PRODUTOS DE HIGIENE  
 EXPEDIR: COSMÉTICOS/PERFUMES/PRODUTOS DE HIGIENE  
 FABRICAR: COSMÉTICOS/PERFUMES/PRODUTOS DE HIGIENE  
 FRACIONAR: COSMÉTICOS/PERFUMES/PRODUTOS DE HIGIENE  
 REEMBALAR: COSMÉTICOS/PERFUMES/PRODUTOS DE HIGIENE

EMPRESA: COOPERATIVA DE CONSUMO DOS PARTICIPANTES DA REDE FARMES - COOPFARMES  
 ENDEREÇO: AV CARLOS LINDENBERG, 6507  
 BAIRRO: NOVA AMÉRICA CEP: 29111865 - VILA VELHA/ES  
 CNPJ: 16.582.162/0001-15  
 PROCESSO: 25351.612498/2018-36 AUTORIZ/MS: 4.00297.1  
 ATIVIDADE/CLASSE  
 ARMAZENAR: COSMÉTICOS/PERFUMES/PRODUTOS DE HIGIENE  
 DISTRIBUIR: COSMÉTICOS/PERFUMES/PRODUTOS DE HIGIENE  
 EXPEDIR: COSMÉTICOS/PERFUMES/PRODUTOS DE HIGIENE

EMPRESA: PLACE LOGISTICS MEDICAL LTDA - EPP  
 ENDEREÇO: R JOSE PEREIRA POSSIDONIO N 200 GALPAOE LOTE 11 QUADRA J POLO IND JANDIRA  
 BAIRRO: JARDIM ALVORADA CEP: 06612290 - JANDIRA/SP  
 CNPJ: 18.605.092/0001-07  
 PROCESSO: 25351.663322/2018-42 AUTORIZ/MS: 4.00339.6  
 ATIVIDADE/CLASSE  
 ARMAZENAR: COSMÉTICOS/PERFUMES/PRODUTOS DE HIGIENE  
 EXPEDIR: COSMÉTICOS/PERFUMES/PRODUTOS DE HIGIENE  
 TRANSPORTAR: COSMÉTICOS/PERFUMES/PRODUTOS DE HIGIENE

EMPRESA: PRESTEX ENCOMENDAS EXPRESSAS LTDA  
 ENDEREÇO: AV. Rubem Bento Alves nº 5713  
 BAIRRO: Marechal Floriano CEP: 95032440 - CAXIAS DO SUL/RS  
 CNPJ: 05.556.159/0001-00





ATIVIDADE/CLASSE  
 ARMAZENAR: MEDICAMENTO  
 DISTRIBUIR: MEDICAMENTO  
 EXPEDIR: MEDICAMENTO

EMPRESA: g.girardi comercio de produtos farmaceuticos eireli  
 ENDEREÇO: avenida vnte e quatro de outubro, 2000  
 BAIRRO: area Industrial CEP: 65884000 - MEDIANEIRA/PR  
 CNPJ: 30.090.371/0001-72  
 PROCESSO: 25351.640711/2018-08 AUTORIZ/MS: 1.18108.1  
 ATIVIDADE/CLASSE  
 ARMAZENAR: MEDICAMENTO  
 DISTRIBUIR: MEDICAMENTO  
 EXPEDIR: MEDICAMENTO

EMPRESA: JR EXPRESS TRANSPORTES & LOGISTICA EIRELI me  
 ENDEREÇO: RUA CAPISTABOS, QUADRA 27, LOTE 178  
 BAIRRO: SANTA GENOVEVA CEP: 74670020 - GOIÂNIA/GO  
 CNPJ: 22.835.388/0001-83  
 PROCESSO: 25351.656858/2018-10 AUTORIZ/MS: 1.18118.6  
 ATIVIDADE/CLASSE  
 TRANSPORTAR: MEDICAMENTO

EMPRESA: PRO-Esthetique Comercio Atacadista Ltda  
 ENDEREÇO: rua antonio ataide, 849 - Lj 20  
 BAIRRO: centro CEP: 29100295 - VILA VELHA/ES  
 CNPJ: 09.281.864/0001-01  
 PROCESSO: 25351.646452/2018-11 AUTORIZ/MS: 1.18124.6  
 ATIVIDADE/CLASSE  
 ARMAZENAR: MEDICAMENTO  
 DISTRIBUIR: MEDICAMENTO  
 EXPEDIR: MEDICAMENTO

EMPRESA: PINEX COMERCIAL IMPORTADORA E SERVICOS LTDA  
 ENDEREÇO: Rua Mario Faustino nº 42  
 BAIRRO: Parque Jabaquara CEP: 04357030 - SÃO PAULO/SP  
 CNPJ: 15.448.112/0001-87  
 PROCESSO: 25351.620175/2018-16 AUTORIZ/MS: 1.18084.8  
 ATIVIDADE/CLASSE  
 ARMAZENAR: MEDICAMENTO  
 DISTRIBUIR: MEDICAMENTO  
 EXPEDIR: MEDICAMENTO  
 EXPORTAR: MEDICAMENTO

EMPRESA: CENTRAL DAS FRALDAS DISTRIBUIDORA LTDA - ME  
 ENDEREÇO: ROD BR 116 N 3131  
 BAIRRO: MESSEJANA CEP: 60842395 - FORTALEZA/CE  
 CNPJ: 26.436.406/0001-05  
 PROCESSO: 25351.643481/2018-21 AUTORIZ/MS: 1.18112.4  
 ATIVIDADE/CLASSE  
 ARMAZENAR: MEDICAMENTO  
 DISTRIBUIR: MEDICAMENTO  
 EXPEDIR: MEDICAMENTO

EMPRESA: IMPACTO MED EIRELI  
 ENDEREÇO: AV GOVERNADOR AFRANIO LAGES, 311-B  
 BAIRRO: JACINTINHO CEP: 57040480 - MACIÓ/AL  
 CNPJ: 30.109.731/0001-30  
 PROCESSO: 25351.643516/2018-21 AUTORIZ/MS: 1.18110.7  
 ATIVIDADE/CLASSE  
 ARMAZENAR: MEDICAMENTO  
 DISTRIBUIR: MEDICAMENTO  
 EXPEDIR: MEDICAMENTO

EMPRESA: RDD PRODUTOS MÉDICOS E HOSPITALARES LTDA  
 ENDEREÇO: AVENIDA JOÃO PINHEIRO Nº 231  
 BAIRRO: CENTRO CEP: 38400124 - UBERLÂNDIA/MG  
 CNPJ: 05.389.285/0001-18  
 PROCESSO: 25351.832052/2018-26 AUTORIZ/MS: 1.18059.2  
 ATIVIDADE/CLASSE  
 ARMAZENAR: MEDICAMENTO  
 DISTRIBUIR: MEDICAMENTO  
 EXPEDIR: MEDICAMENTO

EMPRESA: GENESYS COMERCIO DE PRODUTOS MEDICOS E HOSPITALARES LTDA  
 ENDEREÇO: EST DOS TRES RIOS NUMERO 1097 SAL 0405 SAL 0406  
 BAIRRO: FREGUESIA (JACAREPAGUA) CEP: 22745004 - RIO DE JANEIRO/RJ  
 CNPJ: 28.429.050/0001-08  
 PROCESSO: 25351.646355/2018-28 AUTORIZ/MS: 1.18123.2  
 ATIVIDADE/CLASSE  
 ARMAZENAR: CORRELATOS  
 DISTRIBUIR: CORRELATOS  
 EXPEDIR: CORRELATOS

EMPRESA: RANI LOG TRANSPORTES LTDA  
 ENDEREÇO: RUA ORLANDO MOTTA, 150 QUADRA C GALPAO 1 BLOCO D SALA 1  
 BAIRRO: JARDIM ALVORADA JANDIRA CEP: 06612260 - JANDIRA/SP  
 CNPJ: 20.744.724/0001-57  
 PROCESSO: 25351.652382/2018-30 AUTORIZ/MS: 1.18128.1  
 ATIVIDADE/CLASSE  
 TRANSPORTAR: INSUMOS FARMACÊUTICOS/MEDICAMENTO

EMPRESA: COOPERATIVA DE FARMACIAS DO SUL DO BRASIL LTDA - COOFARSUL  
 ENDEREÇO: Av. Primeiro de Março 3.297 SALA 04  
 BAIRRO: Liberdade CEP: 93321143 - NOVO HAMBURGO/RS  
 CNPJ: 28.165.764/0001-56  
 PROCESSO: 25351.653072/2018-32 AUTORIZ/MS: 1.18129.4  
 ATIVIDADE/CLASSE  
 ARMAZENAR: MEDICAMENTO  
 DISTRIBUIR: MEDICAMENTO  
 EXPEDIR: MEDICAMENTO

EMPRESA: D H F FREITAS TRANSPORTE EIRELI  
 ENDEREÇO: folha 11 qd 07 casa A  
 BAIRRO: Nova Maraba CEP: 68513290 - MARABÁ/PA  
 CNPJ: 29.266.925/0001-60  
 PROCESSO: 25351.609808/2018-35 AUTORIZ/MS: 1.18075.7  
 ATIVIDADE/CLASSE  
 TRANSPORTAR: MEDICAMENTO

EMPRESA: jp ita ltda  
 ENDEREÇO: rua dona emilia pereira de pinho 60  
 BAIRRO: centro CEP: 28570000 - APERIBÉ/RJ  
 CNPJ: 28.441.975/0001-74  
 PROCESSO: 25351.609861/2018-36 AUTORIZ/MS: 1.18076.1  
 ATIVIDADE/CLASSE  
 ARMAZENAR: MEDICAMENTO  
 DISTRIBUIR: MEDICAMENTO  
 EXPEDIR: MEDICAMENTO

EMPRESA: DENTAL UNIVERSO EIRELI - EPP  
 ENDEREÇO: RUA ERE Nº34  
 BAIRRO: PRADO CEP: 30411052 - BELO HORIZONTE/MG

CNPJ: 26.395.502/0001-52  
 PROCESSO: 25351.626670/2018-39 AUTORIZ/MS: 1.18092.5  
 ATIVIDADE/CLASSE  
 ARMAZENAR: MEDICAMENTO  
 DISTRIBUIR: MEDICAMENTO  
 EXPEDIR: MEDICAMENTO

EMPRESA: DMS SOLUÇÕES EM LOGISTICA EIRELLI  
 ENDEREÇO: Avenida Julio Jorge Vieira, 811  
 BAIRRO: Cidade dos Funcionários CEP: 60822575 - FORTALEZA/CE  
 CNPJ: 30.500.373/0001-92  
 PROCESSO: 25351.637360/2018-40 AUTORIZ/MS: 1.18100.2  
 ATIVIDADE/CLASSE  
 TRANSPORTAR: INSUMOS FARMACÊUTICOS/MEDICAMENTO

EMPRESA: METTA BRASIL LOGISTICA LTDA  
 ENDEREÇO: Rua: Dr. Hugo Fortes 1.706  
 BAIRRO: Parque Industrial Lagoinha CEP: 14095260 - RIBEIRÃO PRETO/SP  
 CNPJ: 30.408.555/0001-38  
 PROCESSO: 25351.656804/2018-46 AUTORIZ/MS: 1.18131.0  
 ATIVIDADE/CLASSE  
 TRANSPORTAR: MEDICAMENTO

EMPRESA: MEDICAL DA AMAZÔNIA LTDA  
 ENDEREÇO: AVENIDA DESEMBARGADOR JOÃO MACHADO - 370 loja 01  
 BAIRRO: ALVORADA CEP: 69044000 - MANAUS/AM  
 CNPJ: 11.274.624/0001-13  
 PROCESSO: 25351.601469/2018-49 AUTORIZ/MS: 1.18057.5  
 ATIVIDADE/CLASSE  
 ARMAZENAR: MEDICAMENTO  
 DISTRIBUIR: MEDICAMENTO  
 EXPEDIR: MEDICAMENTO

EMPRESA: CENTRO ESPECIALIZADO EM NUTRICAÇÃO ENTERAL E PARENTERAL - CENEP  
 LTDA  
 ENDEREÇO: R ESTACIO DE SA 243  
 BAIRRO: MADALENA CEP: 50610410 - RECIFE/PE  
 CNPJ: 01.687.725/0001-62  
 PROCESSO: 25351.643630/2018-51 AUTORIZ/MS: 1.18113.8  
 ATIVIDADE/CLASSE  
 ARMAZENAR: MEDICAMENTO  
 DISTRIBUIR: MEDICAMENTO  
 EXPEDIR: MEDICAMENTO

EMPRESA: BLUEM BRASIL S.A  
 ENDEREÇO: rua mexico 854 lj 2  
 BAIRRO: bacacheri CEP: 82510060 - CURITIBA/PR  
 CNPJ: 26.469.621/0001-02  
 PROCESSO: 25351.656880/2018-51 AUTORIZ/MS: 1.18120.1  
 ATIVIDADE/CLASSE  
 ARMAZENAR: MEDICAMENTO  
 DISTRIBUIR: MEDICAMENTO  
 EXPEDIR: MEDICAMENTO  
 IMPORTAR: MEDICAMENTO

EMPRESA: MEDQUALI COMÉRCIO EIRELI-ME  
 ENDEREÇO: rodovia amaral peixoto km 22 lote 0 quadra 0 loja 1  
 BAIRRO: são josé do imbassai CEP: 24931000 - MARICÁ/RJ  
 CNPJ: 28.070.457/0001-91  
 PROCESSO: 25351.637295/2018-52 AUTORIZ/MS: 1.18101.6  
 ATIVIDADE/CLASSE  
 ARMAZENAR: MEDICAMENTO  
 DISTRIBUIR: MEDICAMENTO  
 EXPEDIR: MEDICAMENTO

EMPRESA: TECNOCRYO GASES - TRANSPORTES, COMÉRCIO, SERVIÇOS E MANUTENÇÕES,  
 IMPORTAÇÃO E EXPORTAÇÃO LTDA ME  
 ENDEREÇO: RODOVIA BR 101/262 S/N  
 BAIRRO: UNIVERSAL CEP: 29134400 - VIANA/ES  
 CNPJ: 05.198.469/0001-09  
 PROCESSO: 25351.640728/2018-57 AUTORIZ/MS: 1.18116.9  
 ATIVIDADE/CLASSE  
 ENVASAR: GASES MEDICINAIS

EMPRESA: DH3 DISTRIBUIDORA ATACADISTA LTDA ME  
 ENDEREÇO: ESTRADA DO PRE, Nº 847 LOTE 10 PAL 24952  
 BAIRRO: SENADOR VASCONCELOS CEP: 23013550 - RIO DE JANEIRO/RJ  
 CNPJ: 25.208.271/0001-68  
 PROCESSO: 25351.640606/2018-61 AUTORIZ/MS: 1.18106.4  
 ATIVIDADE/CLASSE  
 ARMAZENAR: INSUMOS FARMACÊUTICOS/MEDICAMENTO  
 DISTRIBUIR: INSUMOS FARMACÊUTICOS/MEDICAMENTO  
 EXPEDIR: INSUMOS FARMACÊUTICOS/MEDICAMENTO

EMPRESA: CIRURGICA SANTA CATARINA COMERCIO ATACADISTA DE MEDICAMENTOS  
 EIRELI  
 ENDEREÇO: R AUGUSTO PEREIRA FRAGNANI 479 PAVLH J  
 BAIRRO: NOVA DIVINEIA CEP: 88905322 - ARAQUANGÁ/SC  
 CNPJ: 30.736.605/0001-06  
 PROCESSO: 25351.626682/2018-63 AUTORIZ/MS: 1.18088.2  
 ATIVIDADE/CLASSE  
 ARMAZENAR: MEDICAMENTO  
 DISTRIBUIR: MEDICAMENTO  
 EXPEDIR: MEDICAMENTO

EMPRESA: FRANCISCA MENDES  
 ENDEREÇO: rua a 13 n 941  
 BAIRRO: ej marcos freire ii CEP: 49160000 - NOSSA SENHORA DO SOCORRO/SE  
 CNPJ: 04.345.865/0001-40  
 PROCESSO: 25351.640701/2018-64 AUTORIZ/MS: 1.18104.7  
 ATIVIDADE/CLASSE  
 ARMAZENAR: MEDICAMENTO  
 DISTRIBUIR: MEDICAMENTO  
 EXPEDIR: MEDICAMENTO

EMPRESA: DENTAL NOBRE LTDA  
 ENDEREÇO: RUA JOAO DIAS DUARTE 728  
 BAIRRO: VILA BRETAS CEP: 35030220 - GOVERNADOR VALADARES/MG  
 CNPJ: 12.122.004/0001-21  
 PROCESSO: 25351.653119/2018-68 AUTORIZ/MS: 1.18117.2  
 ATIVIDADE/CLASSE  
 ARMAZENAR: MEDICAMENTO  
 DISTRIBUIR: MEDICAMENTO  
 EXPEDIR: MEDICAMENTO

EMPRESA: MAURO ANTONIO P. FERNANDES FILHO ME  
 ENDEREÇO: RUA FORTALEZA, Nº 201 - SALA 13 BLOCO II







## Prefeitura Municipal de Bom Despacho

Estado de Minas Gerais  
Secretaria Municipal de Administração

### ATESTADO DE CAPACIDADE TÉCNICA

Processo nº: 20298.000161/2016-43 – Pregão Presencial SRP nº 76/2016  
Assunto: Emissão de Atestado de Capacidade Técnica  
Interessada: **Dental Universo Eireli - EPP**

Atesto, para os devidos fins, que a empresa Dental Universo Eireli - EPP, CNPJ: 26.395.502/0001-52, com sede na Rua Ere, 34, Ed. Maria, SI 303, Belo Horizonte/MG, telefone: (31) 2522-8202 e-mail: [expedicao@dentaluniverso.com.br](mailto:expedicao@dentaluniverso.com.br), a qual foi contratada pelo Município de Bom Despacho/MG por meio do Processo nº 20298.000161/2016-43, Pregão Presencial SRP nº 76/2016; a interessada tem registrado junto a este município itens do pregão referenciado cujo objeto era aquisição de materiais de consumo odontológico, conforme dados abaixo:

Valor total registrado à empresa: **R\$ 60.590,38**

Início: 14/02/2017

Término: 14/02/2018

Empresa representada pelo representante legal, Sra. Regiane Borges dos Santos, CPF nº 034.281.936-44.

Ate o momento, a empresa demonstrou competência no cumprimento dos prazos e qualidade nos serviços adjudicados conforme depreende-se dos materiais entregues na Secretaria Municipal de Saúde, em conformidade com o edital e com a Ata de Registro de Preço 41/2017 no prazo estabelecido. Esta afirmação condiz com a prestação de serviço, após esta gerência realizar diligência para constatar se o serviço de entrega e a qualidade do produto foi realizado com presteza, qualidade, e em conformidade com o edital, não havendo nada que desabone a interessada até a presente data, conforme declara esta Administração.

Por ser verdade, firmo o presente.

Bom Despacho, 06 de junho de 2017.

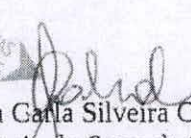
  
Luiza Carla Silveira Cabral  
Gerência do Setor de Compras  
Prefeitura Municipal de Bom Despacho/MG

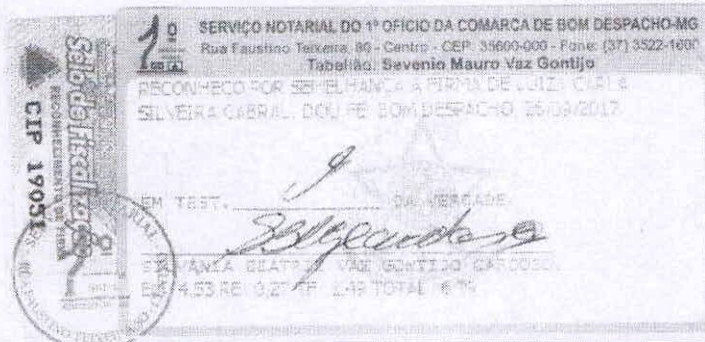

Rua Faustino Teixeira, 90 – Centro – 35600-000 – Bom Despacho-MG  
Telefone: (37) 3521-3746 – [www.bomdespacho.mg.gov.br](http://www.bomdespacho.mg.gov.br) – [compras.saude@pmbd.mg.gov.br](mailto:compras.saude@pmbd.mg.gov.br)

000259



CARTÓRIO Autenticação Digital Código: 68963007208168297340-1  
Data: 30/07/2020 12:34:07  
Valor Total do Ato: R\$ 4,56  
Selo Digital Tipo Normal C: AKG50607-IOAZ;



CNJ: 06.870-0

#### Cartório Azevêdo Bastos

Av. Presidente Epitácio Pessoa - 1145  
Bairro dos Estados, João Pessoa - PB  
(83) 3244-5404 - [cartorio@azevedobastos.not.br](mailto:cartorio@azevedobastos.not.br)  
<https://azevedobastos.not.br>

Bel. Valber Azevedo de Miranda Cavalcanti  
Titular

TJPB





**REPÚBLICA FEDERATIVA DO BRASIL**  
**ESTADO DA PARAÍBA**  
**CARTÓRIO AZEVEDO BASTOS**  
**FUNDADO EM 1888**  
**PRIMEIRO REGISTRO CIVIL DE NASCIMENTO E ÓBITOS E PRIVATIVO DE CASAMENTOS, INTERDIÇÕES E TUTELAS DA COMARCA DE**  
**JOÃO PESSOA**

Av. Epitácio Pessoa, 1145 Bairro dos Estados 58030-00, João Pessoa PB  
 Tel.: (83) 3244-5404 / Fax: (83) 3244-5484  
<http://www.azevedobastos.not.br>  
 E-mail: [cartorio@azevedobastos.not.br](mailto:cartorio@azevedobastos.not.br)



### DECLARAÇÃO DE SERVIÇO DE AUTENTICAÇÃO DIGITAL

O Bel. Válber Azevêdo de Miranda Cavalcanti, Oficial do Primeiro Registro Civil de Nascimentos e Óbitos e Privativo de Casamentos, Interdições e Tutelas com atribuição de autenticar e reconhecer firmas da Comarca de João Pessoa Capital do Estado da Paraíba, em virtude de Lei, etc...

DECLARA para os devidos fins de direito que, o documento em anexo identificado individualmente em cada Código de Autenticação Digital<sup>1</sup> ou na referida sequência, foi autenticado de acordo com as Legislações e normas vigentes<sup>3</sup>.

DECLARO ainda que, para garantir transparência e segurança jurídica de todos os atos oriundos da atividade Notarial e Registral no Estado da Paraíba, foi instituído pela Lei Nº 10.132, de 06 de novembro de 2013, a aplicação obrigatória de um Selo Digital de Fiscalização Extrajudicial em todos os atos de notas e registro, composto de um código único (por exemplo: Selo Digital: ABC12345-X1X2) e dessa forma, cada autenticação processada pela nossa Serventia pode ser verificada e confirmada tantas vezes quanto for necessário através do site do Tribunal de Justiça do Estado da Paraíba, endereço <https://corregedoria.tjpb.jus.br/selo-digital/>

A autenticação digital do documento faz prova de que, na data e hora em que ela foi realizada, a empresa DENTAL UNIVERSO EIRELI - EPP tinha posse de um documento com as mesmas características que foram reproduzidas na cópia autenticada, sendo da empresa DENTAL UNIVERSO EIRELI - EPP a responsabilidade, única e exclusiva, pela idoneidade do documento apresentado a este Cartório.

Esta DECLARAÇÃO foi emitida em **30/07/2020 13:26:37 (hora local)** através do sistema de autenticação digital do Cartório Azevêdo Bastos, de acordo com o Art. 1º, 10º e seus §§ 1º e 2º da MP 2200/2001, como também, o documento eletrônico autenticado contendo o Certificado Digital do titular do Cartório Azevêdo Bastos, poderá ser solicitado diretamente a empresa **DENTAL UNIVERSO EIRELI - EPP** ou ao Cartório pelo endereço de e-mail [autentica@azevedobastos.not.br](mailto:autentica@azevedobastos.not.br)

Para informações mais detalhadas deste ato, acesse o site <https://autdigital.azevedobastos.not.br> e informe o *Código de Consulta desta Declaração*.

A consulta desta Declaração estará disponível em nosso site.

<sup>1</sup>**Código de Autenticação Digital:** 68963007208168297340-1

<sup>2</sup>**Legislações Vigentes:** Lei Federal nº 8.935/94, Lei Federal nº 10.406/2002, Medida Provisória nº 2200/2001, Lei Federal nº 13.105/2015, Lei Estadual nº 8.721/2008, Lei Estadual nº 10.132/2013 e Provimento CGJ N° 003/2014.

O referido é verdade, dou fé.

#### CHAVE DIGITAL

00005b1d734fd94f057f2d69fe6bc05b5cbd89891118e6a63f98e0274e5c2f84a203c3aa65a484a732d395c3446e6876dcb3c11fbe84f102a35f5732d4a  
 bfaca58f1e2bfc0c0c182f1afdab7cae02402



Presidência da República  
 Casa Civil  
 Medida Provisória Nº 2.200-2,  
 de 24 de agosto de 2001.





**FICHA INSCRIÇÃO CADASTRAL  
ESTABELECIMENTO**
**FIC**

INSCRIÇÃO MUNICIPAL 0.783.850/001-0		CNPJ / CPF 26.395.502/0001-52		DATA DE INÍCIO 21/10/2016	DATA EMISSÃO 02/05/2024
NOME OU RAZÃO SOCIAL DENTAL UNIVERSO LTDA					
TÍTULO DO ESTABELECIMENTO (NOME FANTASIA)					
NATUREZA JURÍDICA SOCIEDADE EMPRESÁRIA LIMITADA					
ÁREA UTILIZADA 40	REGIONAL OESTE		PORTE DA EMPRESA EMPRESA DE PEQUENO PORTE - EPP		
LOGRADOURO RUA ERE		NUMERO 34	COMPLEMENTO SALA 303		
BAIRRO / DISTRITO PRADO	CEP 30411-052	MUNICÍPIO BELO HORIZONTE		UF MG	
CPF DO RESPONSÁVEL 034.281.936-44	NOME DO RESPONSÁVEL REGIANE BORGES DOS SANTOS				
CÓDIGO E DESCRIÇÃO DA CNAE - CLASSIFICAÇÃO NACIONAL DE ATIVIDADES ECONÔMICAS PRINCIPAL 464510300 COMERCIO ATACADISTA DE PRODUTOS ODONTOLÓGICOS					

**CÓDIGO E DESCRIÇÃO DA CNAE - CLASSIFICAÇÃO NACIONAL DE ATIVIDADES ECONÔMICAS SECUNDÁRIAS**

4844-001-00	COMERCIO ATACADISTA DE MEDICAMENTOS E DROGAS DE USO HUMANO
4845-100-00	COMERCIO ATACADISTA DE INSTRUMENTOS E MATERIAIS PARA USO MEDICO, CIRURGICO, HOSPITALAR E LABORATORIOS
4846-000-00	COMERCIO ATACADISTA DE MAQUINAS, APARELHOS E EQUIPAMENTOS PARA USO ODONTO-MEDICO-HOSPITALAR, PARTES E PECAS
4846-002-00	COMERCIO ATACADISTA DE PRODUTOS DE HIGIENE PESSOAL
4849-408-00	COMERCIO ATACADISTA DE PRODUTOS DE HIGIENE, LIMPEZA E CONSERVACAO DOMICILIAR
4846-001-00	COMERCIO ATACADISTA DE COSMETICOS E PRODUTOS DE PERFUMARIA



Este documento não implica no reconhecimento da regularidade do contribuinte, com relação a concessão ou não do Alvará de Localização e Funcionamento.

Não faz prova de regularidade fiscal, que por sua vez deve ser feita mediante exibição da Certidão Negativa de Débitos - CND.

Este documento somente fará prova de inscrição no Cadastro Municipal de Contribuinte de Tributos Mobiliários-CMC, quando acompanhado do respectivo

Ato Constitutivo ou de Alteração registrado no órgão competente no caso de Pessoa Jurídica e, no caso de Pessoa Física com apresentação de identidade,

CPF ou Carteira de Órgão de Classe.

- Ocorrendo encerramento de atividade, mudança de endereço ou qualquer outra alteração de dados constantes do Cadastro Mobiliário de Contribuintes, deverá o contribuinte promover a competente baixa ou atualização no prazo máximo de 30 (trinta) dias após ocorrido o fato, conforme Decreto Municipal 17 175/2019, sob pena de ser autuado, conforme prevê a letra B do inciso I, art. 7º da Lei 7.378/97;

- Os procedimentos para efetuar a baixa ou atualização dos dados cadastrais, será através da Redesim, e as informações estão disponíveis através do site [www.redesim.gov.br](http://www.redesim.gov.br).

- As informações sobre serviços, procedimentos, emissão da FIC - Ficha de Inscrição Cadastral e emissão de formulários do Cadastro Mobiliário de Contribuintes, estão disponíveis através do site <https://prefeitura.pbh.gov.br/servicos>.



DENTAL UNIVERSO EIRELI EPP  
RUA ERE, 34 -  
PRADO - BELO HORIZONTE - MG  
30411-052 - (31)2522-8179

DANFE  
Documento Auxiliar da  
Nota Fiscal Eletrônica

0-ENTRADA 1  
1-SAÍDA 1  
Nº 0000138 - FL 1/1  
SÉRIE 1



000262

CHAVE DE ACESSO  
3117 0526 3955 0200 0152 5500 1000 0001 3813 6109 7719

Consulta de autenticidade no portal nacional da NF-e  
www.nfe.fazenda.gov.br ou no site da Sefaz autorizadora

PROTOCOLO DE AUTORIZAÇÃO DE USO  
131172560218159 23/05/2017 11:39:17

Natureza da Operação **VENDA**  
Inscrição Estadual **0028510090092**  
Inscr Estadual do Subst. tribu CNPJ **26.395.502/0001-52**

DESTINATÁRIO/REMETENTE  
Nome / Razão Social **PREFEITURA MUNICIPAL DE BOM DESPACHO**  
CNPJ/CPF **18.301.002/0001-86**  
Data da Emissão **23/05/2017**  
Endereço **PRACA IRMA ALBUQUERQUE 45**  
Bairro / Distrito **CENTRO**  
CEP **35600-000**  
Data da Saída **23/05/2017**  
Município **BOM DESPACHO**  
Fone / Fax **3735213746**  
UF **MG**  
Inscrição Estadual  
Hora da Saída

FATURA  
01 22/06/2017 R\$ 3.930,38 |

CALCULO DO IMPOSTO  
Base de Cálculo do ICMS **0,00** Valor do ICMS **0,00** Base Cálculo ICMS Substituição **0,00** Valor do ICMS Substituição **0,00** Valor Total dos Produtos **3.930,38**  
Valor do Frete **0,00** Valor do Seguro **0,00** Desconto **0,00** Outras Despesas Acessórias **0,00** Valor do IPI **0,00** Valor Total da Nota **3.930,38**

TRANSPORTADOR/VOLUMES TRANSPORTADOS  
Razão Social **TRANSPORTADORA BRASPRESS BH**  
Frete por Co 0-Emitente 1-Destinatário **0** Código ANTT **GGG0000** Placa do Veículo **GGG0000** UF **MG** CNPJ / CPF **48.740.351/0002-46**  
Endereço **R ESTRELA POLAR 445JARDIM RIACHO DAS PEDRAS**  
Município **CONTAGEM** UF **MG** Inscrição Estadual  
Quantidade **2** Espécie **CX** Marca **0** Numeração **0** Peso Bruto **7,000** Peso Líquido **0,000**

DADOS PRODUTOS/SERVIÇOS		NCM	LOTE	CST	CFOP	UN	QUANT	VALOR UNIT.	VALOR TOTAL	BASE CÁLC ICMS	VALOR DO ICMS	VALOR IPI	ALIQ ICMS	ALIQ IPI
020144	CREME ENDO PTC 25G BIODINAMICA	30064012		102	5102	FO	25	14,40	360,00	0,00	0,00	0,00	0,00	0,00
248375	MANDRIL CA MICRODONT	90184999		102	5102	UN	10	4,25	42,50	0,00	0,00	0,00	0,00	0,00
018770	MOLD INOX UNIDADE PERF TOTAL SUP 1 TECNODENT	90184999		102	5102	UN	10	35,00	350,00	0,00	0,00	0,00	0,00	0,00
018771	MOLD INOX UNIDADE PERF TOTAL SUP 2 TECNODENT	90184999		102	5102	UN	10	35,00	350,00	0,00	0,00	0,00	0,00	0,00
018772	MOLD INOX UNIDADE PERF TOTAL SUP 3 TECNODENT	90184999		102	5102	UN	10	35,00	350,00	0,00	0,00	0,00	0,00	0,00
018773	MOLD INOX UNIDADE PERF TOTAL SUP 4 TECNODENT	90184999		102	5102	UN	10	35,00	350,00	0,00	0,00	0,00	0,00	0,00
012887	MOLD INOX UNIDADE PERF TOTAL SUP 5 TECNODENT	90184999		102	5102	UN	10	35,00	350,00	0,00	0,00	0,00	0,00	0,00
018774	MOLD INOX UNIDADE PERF TOTAL INF 1 TECNODENT	90184999		102	5102	UN	10	35,00	350,00	0,00	0,00	0,00	0,00	0,00
018775	MOLD INOX UNIDADE PERF TOTAL INF 2 TECNODENT	90184999		102	5102	UN	10	35,00	350,00	0,00	0,00	0,00	0,00	0,00
018776	MOLD INOX UNIDADE PERF TOTAL INF 3 TECNODENT	90184999		102	5102	UN	10	35,00	350,00	0,00	0,00	0,00	0,00	0,00
018777	MOLD INOX UNIDADE PERF TOTAL INF 4 TECNODENT	90184999		102	5102	UN	10	35,00	350,00	0,00	0,00	0,00	0,00	0,00
012554	CONE PAPEL CELL PACK D 20 C 180 DENTSPLY	30064012		102	5102	CX	1	31,49	31,49	0,00	0,00	0,00	0,00	0,00
012555	CONE PAPEL CELL PACK D 25 C 180 DENTSPLY	30064012		102	5102	CX	10	31,49	314,90	0,00	0,00	0,00	0,00	0,00
012557	CONE PAPEL CELL PACK D 35 C 180 DENTSPLY	30064012		102	5102	CX	1	31,49	31,49	0,00	0,00	0,00	0,00	0,00

DADOS ADICIONAIS

Informações Complementares  
PP 076 2016 OC: 434 2017 VNTT: R\$ 14.574,00 DEPOSITO BANCO BRASIL AG 3608 0 CONTA 6296  
5 0 ALVARA SANIT 2017081256 ANVISA 8 14706 9 2 09153 3 VENDEDOR: 100080 ENTREGA: ALMOX  
ARIFADO - AV. DR ROBERTO DE MELO QUEIROZ, 1567 - NOVO SAO JOSE - BOM DESPACHO - MG - C  
EP: 35600-000. VALOR APROXIMADO DOS TRIBUTOS R\$ 1.367,63 PORCENTAGEM 2,29. FONTE IBPT

Recebemos de DENTAL UNIVERSO EIRELI EPP os produtos da Nota Fiscal indicada ao lado.  
Emissão: 23/05/2017 Destinatário: PREFEITURA MUNICIPAL DE BOM DESPACHO Valor Total: 3.930,38

Data de Recebimento Identificação e Assinatura do Recebedor:

NF-e  
Nº 0000138 - FL1/1  
SÉRIE 1



DENTAL UNIVERSO EIRELI EPP

RUA ERE, 34 -  
PRADO - BELO HORIZONTE - MG  
30411-052 - (31)2522-8179DANFE  
Documento Auxiliar da  
Nota Fiscal Eletrônica0-ENTRADA 1  
1-SAIDA 1  
Nº 0000139 - FL 1/1  
SÉRIE 1

000263

CHAVE DE ACESSO  
3117 0526 3955 0200 0152 5500 1000 0001 3912 2698 6664Consulta de autenticidade no portal nacional da NF-e  
www.nfe.fazenda.gov.br ou no site da Sefaz autorizadoraPROTOCOLO DE AUTORIZAÇÃO DE USO  
131172560221971 23/05/2017 11:41:47

Natureza da Operação

VENDA

Inscrição Estadual  
0028510090092Inscr Estadual do Subst. tribu  
CNPJ 26.395.502/0001-52

DESTINATÁRIO/REMIENTE

Nome / Razão Social  
PREFEITURA MUNICIPAL DE BOM DESPACHOCNPJ/CPF  
18.301.002/0001-86Data da Emissão  
23/05/2017Endereço  
PRACA IRMA ALBUQUERQUE 45Bairro / Distrito  
CENTROCep  
35600-000Data da Saída  
23/05/2017Município  
BOM DESPACHOFone / Fax  
3735213746UF  
MG

Inscrição Estadual

Hora da Saída

FATURA

01 22/06/2017 R\$ 260,88 |

CALCULO DO IMPOSTO

Base de Cálculo do ICMS	0,00	Valor do ICMS	0,00	Base Cálculo ICMS Substituição	0,00	Valor do ICMS Substituição	0,00	Valor Total dos Produtos	260,88
Valor do Frete	0,00	Valor do Seguro	0,00	Desconto	0,00	Outras Despesas Acessórias	0,00	Valor do IPI	0,00
								Valor Total da Nota	260,88

TRANSPORTADOR/VOLUMES TRANSPORTADOS

Razão Social	Frete por Co 0-Emitente 1-Destinatário	Código ANTT	Placa do Veículo	UF	CNPJ / CPF
Endereço	Município	UF	Inscrição Estadual		
Quantidade	Espécie	Marca	Numeração	Peso Bruto	Peso Líquido
				0,000	0,000

DADOS DOS PRODUTOS/SERVIÇOS

NUM	DESCRIÇÃO DO PRODUTO / SERVIÇO	NCM	LOTE	CST	CFOP	UN	QUANT	VALOR UNIT.	VALOR TOTAL	BASE CÁLC ICMS	VALOR DO ICMS	VALOR IPI	ALIQ ICMS	ALIQ IPI
015076	PEDRA PARA AFIAZ TRIANGULAR GOLGRAN	90184999			102	5102	UN	12	21,74	260,88	0,00	0,00	0,00	0,00

DADOS ADICIONAIS

Informações Complementares

FRETE JUNTO COM A NF 00136/ TRANSP BRASPRESS - PP 076 2016 OC: 418 2017 VRTT: R\$ 260,8  
8 DEPOSITO BANCO BRASIL AG 3608 0 CONTA 62965 0 ALVARA SANIT 2017081256 ANVISA 8 14706  
9 2 09153 3 VENDEDOR: 100080 ENTREGA: ALMOXARIFADO - AV. DR ROBERTO DE MELO QUEIROZ,  
1567 - NOVO SAO JOSE - BOM DESPACHO - MG - CEP: 35600-000. VALOR APROXIMADO DOS TRIBU  
TOS R\$ 184,87 PORCENTAGEM 35,60. FONTE IBPT

Recebemos de DENTAL UNIVERSO EIRELI EPP os produtos da Nota Fiscal indicada ao lado.

Emissão: 23/05/2017 Destinatário: PREFEITURA MUNICIPAL DE BOM DESPACHO Valor Total: 260,88

Data de Recebimento Identificação e Assinatura do Recebedor:

NF-e  
Nº 0000139 - FL1/1  
SÉRIE 1



DENTAL UNIVERSO EIRELI EPP  
RUA ERE, 34 -  
PRADO - BELO HORIZONTE - MG  
30411-052 - (31)2522-8179

DANFE  
Documento Auxiliar da  
Nota Fiscal Eletrônica

0-ENTRADA 1  
1-SAÍDA 1  
Nº 0000172 - FL 1/1  
SÉRIE 1



000264

CHAVE DE ACESSO  
3117 0526 3955 0200 0152 5500 1000 0001 7213 9352 6030

Consulta de autenticidade no portal nacional da NF-e  
www.nfe.fazenda.gov.br ou no site da Sefaz autorizadora

PROTOCOLO DE AUTORIZAÇÃO DE USO  
131172567845459 30/05/2017 17:20:39

Natureza da Operação: **VENDA**  
Inscrição Estadual: **002851009092**  
Inscr Estadual do Subst. tribu CNPJ: **26.395.502/0001-52**

DESTINATÁRIO/REMETENTE  
Nome / Razão Social: **PREFEITURA MUNICIPAL DE BOM DESPACHO**  
CNPJ/CPF: **18.301.002/0001-86**  
Data da Emissão: **30/05/2017**  
Endereço: **PRACA IRMA ALBUQUERQUE 45**  
Bairro / Distrito: **CENTRO**  
Cep: **35600-000**  
Data da Saída: **30/05/2017**  
Município: **BOM DESPACHO**  
Fone / Fax: **3735213746**  
UF: **MG**  
Inscrição Estadual: \_\_\_\_\_  
Hora da Saída: \_\_\_\_\_

FATURA  
01 29/06/2017 R\$ 10.643,62 |

CALCULO DO IMPOSTO  
Base de Cálculo do ICMS: **0,00**  
Valor do ICMS: **0,00**  
Base de Cálculo ICMS Substituição: **0,00**  
Valor do ICMS Substituição: **0,00**  
Valor Total dos Produtos: **10.643,62**  
Valor do Frete: **0,00**  
Valor do Seguro: **0,00**  
Desconto: **0,00**  
Outras Despesas Acessórias: **0,00**  
Valor do IPI: **0,00**  
Valor Total da Nota: **10.643,62**

TRANSPORTADOR/VOLUMES TRANSPORTADOS  
Razão Social: **TRANSPORTADORA BRASPRESS BH**  
Frete por Co U-Emittente: **0**  
Código ANTT: \_\_\_\_\_  
Placa do Veículo: **GGG0000**  
UF: **MG**  
CNPJ / CPF: **48.740.351/0002-46**  
Endereço: **R ESTRELA POLAR 445JARDIM RIACHO DAS PEDRAS**  
Município: **CONTAGEM**  
UF: **MG**  
Inscrição Estadual: \_\_\_\_\_  
Quantidade: **1**  
Espécie: **CX**  
Marca: **0**  
Numeração: **0**  
Peso Bruto: **17,000**  
Peso Líquido: **0,000**

DADOS DOS PRODUTOS/SERVIÇOS														
QTD	DESCRIÇÃO DO PRODUTO / SERVIÇO	NCM	LOTE	CST	CFOP	UN	QUANT	VALOR UNIT.	VALOR TOTAL	BASE CÁLC ICMS	VALOR DO ICMS	VALOR DO IPI	ALÍQ ICMS	ALÍQ IPI
50	CONE PAPEL CELL PACK D 45 80 C 180 DENTSPLY	30064012		102	5102	CX	50	31,49	1.574,50	0,00	0,00	0,00	0,00	0,00
50	CONE PAPEL CELL PACK D 15 C 180 DENTSPLY	30064012		102	5102	CX	50	31,49	1.574,50	0,00	0,00	0,00	0,00	0,00
49	CONE PAPEL CELL PACK D 20 C 180 DENTSPLY	30064012		102	5102	CX	49	31,49	1.543,01	0,00	0,00	0,00	0,00	0,00
40	CONE PAPEL CELL PACK D 25 C 180 DENTSPLY	30064012		102	5102	CX	40	31,49	1.259,60	0,00	0,00	0,00	0,00	0,00
50	CONE PAPEL CELL PACK D 30 C 180 DENTSPLY	30064012		102	5102	CX	50	31,49	1.574,50	0,00	0,00	0,00	0,00	0,00
49	CONE PAPEL CELL PACK D 35 C 180 DENTSPLY	30064012		102	5102	CX	49	31,49	1.543,01	0,00	0,00	0,00	0,00	0,00
50	CONE PAPEL CELL PACK D 40 C 180 DENTSPLY	30064012		102	5102	CX	50	31,49	1.574,50	0,00	0,00	0,00	0,00	0,00

DADOS ADICIONAIS

Informações Complementares  
PP 076 2016 OC: 434 2017 VRIT: R\$ 14.574,00 DEPOSITO BANCO BRASIL AG 3608 0 CONTA 6296  
5 0 ALVARA SANIT 2017081256 ANVISA 8 14706 9 2 09153 3 VENDEADOR: 100080 ENTREGA: ALMOX  
ARIFADO - AV. DR ROBERTO DE MELO QUEIROZ, 1567 - NOVO SAO JOSE - BOM DESPACHO - MG - C  
EP: 35600-000. VALOR APROXIMADO DOS TRIBUTOS R\$ 3.474,28 PORCENTAGEM 4,58. FONTE IBPT

Recebemos de DENTAL UNIVERSO EIRELI EPP os produtos da Nota Fiscal indicada ao lado.  
Emissão: 30/05/2017 Destinatário: PREFEITURA MUNICIPAL DE BOM DESPACHO Valor Total: 10.643,62  
Data de Recebimento: \_\_\_\_\_ Identificação e Assinatura do Recebedor: \_\_\_\_\_  
NF-e Nº 0000172 - FL1/1 SÉRIE 1



DENTAL UNIVERSO EIRELI EPP  
RUA ERE, 34 -  
PRADO - BELO HORIZONTE - MG  
30411-052 - (31)2522-8179

DANFE  
Documento Auxiliar da  
Nota Fiscal Eletrônica  
0-ENTRADA 1  
1-SAÍDA 1  
Nº 0001729 - FL 1/1  
SÉRIE 1



000265

CHAVE DE ACESSO  
3117 1226 3955 0200 0152 5500 1000 0017 2919 6718 7931

Consulta de autenticidade no portal nacional da NF-e  
www.nfe.fazenda.gov.br ou no site da Sefaz autorizadora

PROTOCOLO DE AUTORIZAÇÃO DE USO  
131172769159390 05/12/2017 10:11:35

Natureza da Operação **VENDA**  
Inscrição Estadual **0028510090092**  
Inscr Estadual do Subst. tribu CNPJ **26.395.502/0001-52**

DESTINATÁRIO/REMETENTE  
Nome / Razão Social **PREFEITURA MUNICIPAL DE BOM DESPACHO**  
CNPJ/CPF **18.301.002/0001-86**  
Data da Emissão **05/12/2017**  
Endereço **PRACA IRMA ALBUQUERQUE 45**  
Bairro / Distrito **CENTRO**  
CEP **35600-000**  
Data da Saída **05/12/2017**  
Município **BOM DESPACHO**  
Fone / Fax **3735213746**  
UF **MG**  
Inscrição Estadual  
Hora da Saída

FATURA  
01 25/12/2017 R\$ 3.296,70 |

CÁLCULO DO IMPOSTO									
Base de Cálculo do ICMS	0,00	Valor do ICMS	0,00	Base Cálculo ICMS Substituição	0,00	Valor do ICMS Substituição	0,00	Valor Total dos Produtos	3.296,70
Valor do Frete	0,00	Valor do Seguro	0,00	Desconto	0,00	Outras Despesas Acessórias	0,00	Valor do IPI	0,00
								Valor Total da Nota	3.296,70

TRANSPORTADOR/VOLUMES TRANSPORTADOS  
Razão Social **TRANSPORTADORA BRASPRESS BH**  
Frete por Co 0-Emitente 1-Destinatário  
Código ANTT  
Placa do Veículo **GGG0000**  
UF **MG**  
CNPJ / CPF **48.740.351/0002-46**  
Endereço **R ESTRELA POLAR 445JARDIM RIACHO DAS PEDRAS**  
Município **CONTAGEM**  
UF **MG**  
Inscrição Estadual  
Quantidade **1**  
Espécie **CX**  
Marca **0**  
Numeração **0**  
Peso Bruto **4,000**  
Peso Líquido **0,000**

DADOS DOS PRODUTOS/SERVIÇOS													
DESCRIÇÃO DO PRODUTO / SERVIÇO	NCM	LOTE	CST	CFOP	UN	QUANT	VALOR UNIT.	VALOR TOTAL	BASE CÁLC ICMS	VALOR DO ICMS	VALOR IPI	ALIQ ICMS	ALIQ IPI
248684 LIMA F BUCK 11 12 FAVA	90184999		102	5102	UN	5	49,00	245,00	0,00	0,00	0,00	0,00	0,00
248744 CURETA GRACEY F 11 12 CABO OCO FAVA	90189099		102	5102	UN	10	36,61	366,10	0,00	0,00	0,00	0,00	0,00
248743 CURETA GRACEY F 1 2 CABO OCO FAVA	90184999		102	5102	UN	10	36,61	366,10	0,00	0,00	0,00	0,00	0,00
248745 CURETA GRACEY F 13 14 CABO OCO FAVA	90189099		102	5102	UN	10	36,61	366,10	0,00	0,00	0,00	0,00	0,00
248748 CURETA GRACEY F 3 4 CABO OCO FAVA	90184999		102	5102	UN	10	36,61	366,10	0,00	0,00	0,00	0,00	0,00
248750 CURETA GRACEY F 7 8 CABO OCO FAVA	90189099		102	5102	UN	10	36,61	366,10	0,00	0,00	0,00	0,00	0,00
248751 CURETA GRACEY F 9 10 CABO OCO FAVA	90184999		102	5102	UN	10	36,61	366,10	0,00	0,00	0,00	0,00	0,00
248752 CURETA MC CALL F 13 14 CABO OCO FAVA	90184999		102	5102	UN	10	36,61	366,10	0,00	0,00	0,00	0,00	0,00
248753 CURETA MC CALL F 17 18 CABO OCO FAVA	90184999		102	5102	UN	10	36,61	366,10	0,00	0,00	0,00	0,00	0,00
013178 GRAMPO DIQUE G W14A GOLGRAN	90189095		102	5102	UN	10	12,29	122,90	0,00	0,00	0,00	0,00	0,00

DADOS ADICIONAIS

Informações Complementares  
PP 077 2016 OC 1206 2017 VRTT: R\$5.114,47 DEPOSITO BANCO BRASIL AG 1229 7 CONTA 62965  
0 ALVARA SANIT 2017081256 ANVISA 8 14706 9 2 09153 3 ANVISA SANEANTES 3 07 439 8 VENDE  
DOR: 100080. ENTREGA: ALMOXARIFADO - AV. DR. ROBERTO DE MELO QUEIROZ, 1.567 - NOVO SAO  
JOSE - BOM DESPACHO/MG. CEP:35600-000. AOS CUIDADOS DE MAURA. VALOR APROXIMADO DOS T  
RIBUTOS R\$ 1.284,47 PORCENTAGEM 3,21. FONTE IBPT

Recebemos de DENTAL UNIVERSO EIRELI EPP os produtos da Nota Fiscal indicada ao lado.  
Emissão:05/12/2017 Destinatário:PREFEITURA MUNICIPAL DE BOM DESPACHO Valor Total:3.296,70

Data de Recebimento Identificação e Assinatura do Recebedor

NF-e  
Nº 0001729 - FL1/1  
SÉRIE 1





**POLÍCIA  
MILITAR**  
DE MINAS GERAIS



**DIRETORIA DE SAÚDE  
CENTRO ODONTOLÓGICO**

**ATESTADO DE CAPACIDADE TÉCNICA**

O Centro Odontológico da Polícia Militar de Minas Gerais, com sede na Av. do Contorno, Nº 3.300, Bairro: Santa Efigênia, Belo Horizonte/MG, Cep: 30.110-018, inscrita no CNPJ sob o nº 16.695.025/0001-97, representada pela representante legal abaixo assinado, atestamos para os devidos fins, que a empresa Dental Universo Eireli - EPP inscrita com o CNPJ 26.395.502/0001-52, inscrição Estadual nº 002.851.009-0092, situada à Rua Erê, 34 - Sala 303 - Prado - Belo Horizonte/MG é nossa fornecedora de materiais de consumo e equipamentos médicos e odontológicos abaixo relacionados, que os produtos vem atendendo satisfatoriamente as necessidades deste órgão no que se refere a qualidade, rendimento e durabilidade, não tendo até a presente data nada que a desabone.

**HIGIENE BUCAL:** pastas, escovas, flúor, kit bucal, fio dental.

**MATERIAIS E EQUIPAMENTOS MÉDICOS E ODONTOLÓGICOS CONSUMIDOS:** Resinas, gessos, ionômeros, selantes, alginatos, luvas de procedimento e cirúrgicas, gazes, algodões, seringas e agulhas, brocas de vários tipos, material para moldagem em geral, medicamentos de uso odontológico, anestésicos, materiais descartáveis como toucas, limalhas, fios de sutura, etc.

Nada consta em nossos arquivos que possa desabonar o distribuidor quanto à qualidade e garantia dos materiais fornecidos a este órgão.

Belo Horizonte, 01 de Março de 2018

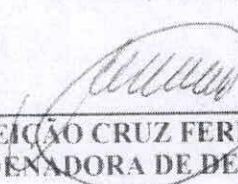
  
**CLEYDE DA CONCEIÇÃO CRUZ FERNANDES, TEN CEL PM**  
**ORDENADORA DE DESPESAS**

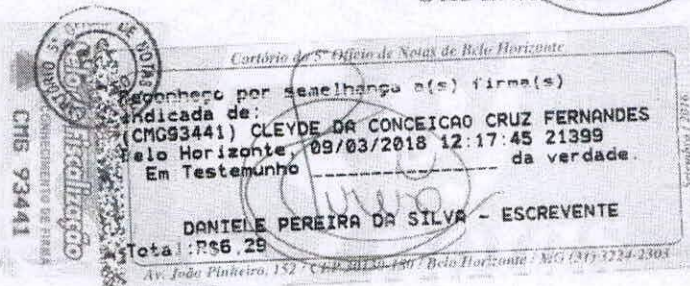

**CARTÓRIO** Autenticação Digital Código: 68963007208543793267-1  
Data: 30/07/2020 12:34:09  
Valor Total do Ato: R\$ 4,56  
Selo Digital Tipo Normal C: AKG50609-4200;



CNPJ: 06.870-0

**Cartório Azevêdo Bastos**  
Av. Presidente Epitácio Pessoa - 1145  
Bairro dos Estados, João Pessoa - PB  
(83) 3244-3404 - cartorio@azevedobastos.not.br  
<https://azevedobastos.not.br>

  
Bel. Valber Azevêdo de Miranda Cavalanti  
Titular

TJPB





REPÚBLICA FEDERATIVA DO BRASIL  
ESTADO DA PARAÍBA  
CARTÓRIO AZEVEDO BASTOS  
FUNDADO EM 1888

PRIMEIRO REGISTRO CIVIL DE NASCIMENTO E ÓBITOS E PRIVATIVO DE CASAMENTOS, INTERDIÇÕES E TUTELAS DA COMARCA DE JOÃO PESSOA

Av. Epitácio Pessoa, 1145 Bairro dos Estados 58030-00, João Pessoa PB  
Tel.: (83) 3244-5404 / Fax: (83) 3244-5484  
http://www.azevedobastos.not.br  
E-mail: cartorio@azevedobastos.not.br



### DECLARAÇÃO DE SERVIÇO DE AUTENTICAÇÃO DIGITAL

O Bel. Válber Azevêdo de Miranda Cavalcanti, Oficial do Primeiro Registro Civil de Nascimentos e Óbitos e Privativo de Casamentos, Interdições e Tutelas com atribuição de autenticar e reconhecer firmas da Comarca de João Pessoa Capital do Estado da Paraíba, em virtude de Lei, etc...

DECLARA para os devidos fins de direito que, o documento em anexo identificado individualmente em cada Código de Autenticação Digital<sup>1</sup> ou na referida sequência, foi autenticado de acordo com as Legislações e normas vigentes<sup>2</sup>.

DECLARO ainda que, para garantir transparência e segurança jurídica de todos os atos oriundos da atividade Notarial e Registral no Estado da Paraíba, foi instituído pela Lei nº 10.132, de 06 de novembro de 2013, a aplicação obrigatória de um Selo Digital de Fiscalização Extrajudicial em todos os atos de notas e registro, composto de um código único (por exemplo: Selo Digital: ABC12345-X1X2) e dessa forma, cada autenticação processada pela nossa Serventia pode ser verificada e confirmada tantas vezes quanto for necessário através do site do Tribunal de Justiça do Estado da Paraíba, endereço <https://corregedoria.tjpb.jus.br/selo-digital/>

A autenticação digital do documento faz prova de que, na data e hora em que ela foi realizada, a empresa DENTAL UNIVERSO EIRELI - EPP tinha posse de um documento com as mesmas características que foram reproduzidas na cópia autenticada, sendo da empresa DENTAL UNIVERSO EIRELI - EPP a responsabilidade, única e exclusiva, pela idoneidade do documento apresentado a este Cartório.

Esta DECLARAÇÃO foi emitida em **30/07/2020 13:26:12 (hora local)** através do sistema de autenticação digital do Cartório Azevêdo Bastos, de acordo com o Art. 1º, 10º e seus §§ 1º e 2º da MP 2200/2001, como também, o documento eletrônico autenticado contendo o Certificado Digital do titular do Cartório Azevêdo Bastos, poderá ser solicitado diretamente a empresa **DENTAL UNIVERSO EIRELI - EPP** ou ao Cartório pelo endereço de e-mail [autentica@azevedobastos.not.br](mailto:autentica@azevedobastos.not.br)

Para informações mais detalhadas deste ato, acesse o site <https://autdigital.azevedobastos.not.br> e informe o *Código de Consulta desta Declaração*.

A consulta desta Declaração estará disponível em nosso site.

<sup>1</sup>**Código de Autenticação Digital:** 68963007208543793267-1

<sup>2</sup>**Legislações Vigentes:** Lei Federal nº 8.935/94, Lei Federal nº 10.406/2002, Medida Provisória nº 2200/2001, Lei Federal nº 13.105/2015, Lei Estadual nº 8.721/2008, Lei Estadual nº 10.132/2013 e Provimento CGJ N° 003/2014.

O referido é verdade, dou fé.

#### CHAVE DIGITAL

00005b1d734fd94f057f2d69fe6bc05b5cbd89891118e6a63f98e0274e5c2f84a8a0e7277d1e1a543f17119f0faeb4b9306082bd3555753acc2e9a49ac8272c358f1e2bfc0c0c182f1afdab7cae02402



Presidência da República  
Casa Civil  
Medida Provisória Nº 2.200-2,  
de 24 de agosto de 2001.





DENTAL UNIVERSO EIRELI EPP

RUA ERE, 34 - PRADO - BELO HORIZONTE - MG 30411-052 - (31)2522-8179

DANFE Documento Auxiliar da Nota Fiscal Eletrônica

0-ENTRADA 1-SAÍDA Nº 0001937 - FL 1/2 SÉRIE 1



000267

CHAVE DE ACESSO 3118 0126 3955 0200 0152 5500 1000 0019 3715 0966 3212

Consulta de autenticidade no portal nacional da NF-e www.nfe.fazenda.gov.br ou no site da Sefaz autorizadora

PROTOCOLO DE AUTORIZAÇÃO DE USO 131182800475134 05/01/2018 14:49:53

Natureza da Operação: VENDA
Inscrição Estadual: 002851009092
Inscr Estadual do Subst. tribu CNPJ: 26.395.502/0001-52

DESTINATÁRIO/REMETENTE: PMMG CENTRO ODONTOLOGICO
CNPJ/CPF: 16.695.025/0001-97
Data da Emissão: 05/01/2018
Endereço: AV CONTORNO 3300
Bairro / Distrito: SANTA EFIGENIA
Cep: 30110-018
Data da Saída: 05/01/2018
Município: BELO HORIZONTE
Fone / Fax: 3133070463
UF: MG
Inscrição Estadual:
Hora da Saída:

FATURA 01 04/02/2018 R\$ 22.466,14

CALCULO DO IMPOSTO
Base de Cálculo do ICMS
Valor do ICMS
Base- Cálculo ICMS Substituição
Valor do ICMS Substituição
Valor Total dos Produtos
Valor do Frete
Valor do Seguro
Desconto
Outras Despesas Acessórias
Valor do IPI
Valor Total da Nota

TRANSPORTADOR/VOLUMES TRANSPORTADOS
Razão Social
Frete por Co 0-Entrada 1-Destinatário
Código ANTT
Placa do Veículo
UF
CNPJ / CPF
Endereço
Município
UF
Inscrição Estadual
Quantidade
Espécie
Marca
Numeração
Peso Bruto
Peso Líquido

Table with columns: DESCRICAO DO PRODUTO / SERVIÇO, NCM, LOTE, CST, UN, QUANT, VALOR UNIT., VALOR TOTAL, BASE CÁLC ICMS, VALOR DO ICMS, VALOR IPI, ALÍQ ICMS, ALÍQ IPI. Contains multiple rows of product data.

DADOS ADICIONAIS

Informações Complementares
ISENÇÃO CONFORME ANEXO I ITEM 107 - PE 02 2017 NE 136 AF 2797 2 VRTT: R\$ 35.929,72 DEP OSITO BANCO BRASIL AG 1229 7 CONTA 62965 0 ALVARA SANIT 2017081256 ANVISA 8 14706 9 2 09153 3 ANVISA SANEANTES 3 07 439 8 VENDEDOR: 6979 ENTREGA: GUILHERME LEVAR. VALOR AP ROXIMADO DOS TRIBUTOS R\$ 6.903,44 PORCENTAGEM 0,55. FONTE IBPT

Recebemos de DENTAL UNIVERSO EIRELI EPP os produtos da Nota Fiscal indicada ao lado.
Emissão: 05/01/2018 Destinatário: PMMG CENTRO ODONTOLOGICO Valor Total: 22.466,14
Data de Recebimento
Identificação e Assinatura do Recebedor
NF-e Nº 0001937 - FL1/2 SÉRIE 1



DENTAL UNIVERSO EIRELI EPP

RUA ERE, 34 - PRADO - BELO HORIZONTE - MG 30411-052 - (31)2522-8179

DANFE Documento Auxiliar da Nota Fiscal Eletrônica

0-ENTRADA 1-SAÍDA Nº 0001937 - FL 2/2 SÉRIE 1



000268

CHAVE DE ACESSO: 3118 0126 3955 0200 0152 5500 1000 0019 3715 0966 3212

Consulta de autenticidade no portal nacional da NF-e www.nfe.fazenda.gov.br ou no site da Sefaz autorizadora

PROTOCOLO DE AUTORIZAÇÃO DE USO 131182800475134 05/01/2018 14:49:53

Natureza da Operação VENDA Inscrição Estadual 0028510090092 Inscr Estadual do Subst. tribu tário 26.395.502/0001-52

DESTINATÁRIO/REMETENTE Nome / Razão Social FMMG CENTRO ODONTOLÓGICO CNPJ/CPF 16.695.025/0001-97 Data da Emissão 05/01/2018 Endereço AV CONTORNO 3300 Bairro / Distrito SANTA EFIGENIA Cep 30110-018 Data da Saída 05/01/2018 Município BELO HORIZONTE Fone / Fax 3133070463 UF MG Inscrição Estadual Hora da Saída

FATURA 01 04/02/2018 R\$ 22.466,14

CALCULO DO IMPOSTO Base de Cálculo do ICMS 0,00 Valor do ICMS 0,00 Base Cálculo ICMS Substituição 0,00 Valor do ICMS Substituição 0,00 Valor Total dos Produtos 22.466,14 Valor do Frete 0,00 Valor do Seguro 0,00 Desconto 0,00 Outras Despesas Acessórias 0,00 Valor do IPI 0,00 Valor Total da Nota 22.466,14

TRANSPORTADOR/VOLUMES TRANSPORTADOS Razão Social Frete por Co 0-Emitente 1-Destinatário Código ANTT Placa do Veículo UF CNPJ / CPF Endereço Município UF Inscrição Estadual Quantidade Espécie Marca Numeração Peso Bruto 0,000 Peso Líquido 0,000

Table with columns: NCM, LOTE, CST, UFD, UN, QUANT, VALOR UNIT., VALOR TOTAL, BASE CÁLC. ICMS, VALOR DO ICMS, VALOR IPI, ALÍQ. ICMS, ALÍQ. IPI. Rows include items like POTE DAPPEN SILICONE COLORIDO MAQUIRA, PRENDEDOR GUARDANAPÓ MAQUIRA, RESINA FOTO FILTEK Z350XT 4G B2B 3M, etc.

DADOS ADICIONAIS Informações Complementares

Recebemos de DENTAL UNIVERSO EIRELI EPP os produtos da Nota Fiscal indicada ao lado. Emissão: 05/01/2018 Destinatário: FMMG CENTRO ODONTOLÓGICO Valor Total: 22.466,14 Data de Recebimento Identificação e Assinatura do Recebedor NF-e Nº 0001937 - FL2/2 SÉRIE 1



DENTAL UNIVERSO EIRELI EPP

RUA ERE, 34 -  
PRADO - BELO HORIZONTE - MG  
30411-052 - (31)2522-8179

DANFE  
Documento Auxiliar da  
Nota Fiscal Eletrônica

0-ENTRADA 1  
1-SAIDA 1  
Nº 0001938 - FL 1/1  
SÉRIE 1



000269

CHAVE DE ACESSO  
3118 0126 3955 0200 0152 5500 1000 0019 3816 5429 7903

Consulta de autenticidade no portal nacional da NF-e  
www.nfe.fazenda.gov.br ou no site da Sefaz autorizadora

PROTOCOLO DE AUTORIZAÇÃO DE USO  
13118280047747 05/01/2018 14:51:56

Natureza da Operação **VENDA**  
Inscrição Estadual **0028510090092** Inscr Estadual do Subst. tribu CNPJ **26.395.502/0001-52**  
tário

DESTINATÁRIO/EMITENTE  
Nome / Razão Social **PMMG CENTRO ODONTOLOGICO** CNPJ/CPF **16.695.025/0001-97** Data da Emissão **05/01/2018**  
Endereço **AV CONTORNO 3300** Bairro / Distrito **SANTA EFIGENIA** Cep **30110-018** Data da Saída **05/01/2018**  
Município **BELO HORIZONTE** Fone / Fax **3133070463** UF **MG** Inscrição Estadual Hora da Saída

FATURA  
01 04/02/2018 R\$ 13.479,60

CALCULO DO IMPOSTO  
Base de Cálculo do ICMS **0,00** Valor do ICMS **0,00** Base Cálculo ICMS Substituição **0,00** Valor do ICMS Substituição **0,00** Valor Total dos Produtos **13.479,60**  
Valor do Frete **0,00** Valor do Seguro **0,00** Desconto **0,00** Outras Despesas Acessórias **0,00** Valor do IPI **0,00** Valor Total da Nota **13.479,60**

TRANSPORTADOR/VOLUMES TRANSPORTADOS  
Razão Social Frete por Co 0-Emitente 0 Destinatário Código ANTT Placa do Veículo UF CNPJ / CPF  
Endereço Município UF Inscrição Estadual  
Quantidade Espécie Marca Numeração Peso Bruto **0,000** Peso Líquido **0,000**

QTD	DESCRIÇÃO DO PRODUTO / SERVIÇO	NCM	LOTE	CST	CFOP	UN	QUANT	VALOR UNIT.	VALOR TOTAL	BASE CÁLC. ICMS	VALOR DO ICMS	VALOR IPI	ALIQ ICMS	ALIQ IPI
248023	ROLO P CONFECCAO ENV 08X100M PACKGC	90184999		102	5102	RL	60	43,50	2.610,00	0,00	0,00	0,00	0,00	0,00
248947	ROLO P CONFECCAO ENV 12X100M PACKGC	90184999		102	5102	RL	80	64,92	5.193,60	0,00	0,00	0,00	0,00	0,00
249266	ROLO P CONFECCAO ENV 35X100M PACKGC	90184999		102	5102	RL	30	189,20	5.676,00	0,00	0,00	0,00	0,00	0,00

DADOS ADICIONAIS  
Informações Complementares  
FE 02 2017 NE 143 2017 VATT: R\$ 13.479,60 DEPOSITO BANCO BRASIL AG 1229 7 CONTA 62965  
0 ALVARA SANIT 2017081256 ANVISA 8 14706 9 2 09153 3 ANVISA SANEANTES 3 07 439 8 VENDE  
DOR: 6979 ENTREGA: GUILHERME LEVAR. VALOR APROXIMADO DOS TRIBUTOS R\$ 2.563,68 PORCENT  
AGEM 6,33. FONTE IBEPT

Recebemos de DENTAL UNIVERSO EIRELI EPP os produtos da Nota Fiscal indicada ao lado.  
Emissão: 05/01/2018 Destinatário: PMMG CENTRO ODONTOLOGICO Valor Total: 13.479,60  
Data de Recebimento Identificação e Assinatura do Recebedor  
NF-e  
Nº 0001938 - FL1/1  
SÉRIE 1



000270

DENTAL UNIVERSO EIRELI - EPP RUA ERE, 34 0 PRADO CEP: 304110-52 BELO HORIZONTE / MG (31)2522-8179		<b>DANFE</b> Documento Auxiliar da Nota Fiscal Eletrônica 0 - ENTRADA 1 - SAIDA <b>1</b> Nº 004098 Série 1 Folha 1/1		 CHAVE DE ACESSO <b>3118 0826 3955 0200 0152 5500 1000 0040 9810 0015 4320</b> Consulta de autenticidade no portal da NF-e www.nfe.fazenda.gov.br/portal ou no site da SEFAZ Autenticadora	
NATUREZA DA OPERAÇÃO <b>VENDA ORGAO ESTADUAL</b>			Protocolo de Autorização de Uso <b>131183008659810</b>		<b>02/08/201 16:58:23</b>
INSCRIÇÃO ESTADUAL <b>0028510090092</b>		INSCRIÇÃO ESTADUAL DO SUBSTITUTO TRIBUTÁRIO		CNPJ <b>26.395.502/0001-52</b>	

**DESTINATÁRIO / REMETENTE**

NOME / RAZÃO SOCIAL <b>POLICIA MILITAR DE MINAS GERAIS CENTRO ODONTOLOGICO</b>			CNPJ / CPF <b>16.695.025/0001-97</b>		DATA DA EMISSÃO <b>02/08/2018</b>
ENDEREÇO <b>AV CONTORNO</b>		NR <b>3300</b>	BAIRRO / DISTRITO <b>SANTA EFIGENIA</b>	CEP <b>30110-018</b>	DATA DA SAÍDA <b>02/08/2018</b>
MUNICÍPIO <b>BELO HORIZONTE</b>		UF <b>MG</b>	TELEFONE / FAX <b>3133070463</b>	INSCRIÇÃO ESTADUAL	HORA DA SAÍDA <b>16:58:23</b>

**DUPLICATAS**

Nº 0015432/01  
Venc 01/09/2018  
RS 57.670,50

**CÁLCULO DO IMPOSTO**

BASE DE CÁLCULO DO ICMS	VALOR DO ICMS	BASE DE CÁLCULO DO ICMS SUBSTITUIÇÃO	VALOR DO ICMS SUBSTITUIÇÃO	VALOR TOTAL DOS PRODUTOS
0,00	0,00	0,00	0,00	70.329,86
VALOR DO FRETE	VALOR DO SEGURO	DESCONTO	OUTRAS DESPESAS ACESSÓRIAS	VALOR DO IPI
0,00	0,00	0,00	0,00	0,00
				VALOR TOTAL DA NGTA
				<b>57.670,50</b>

**TRANSPORTADOR / VOLUMES TRANSPORTADOS**

NOME / RAZÃO SOCIAL		FRETE POR CONTA 0 - EMITENTE 1 - DESTINATARIO	CÓDIGO ANTT <b>9</b>	PLACA DO VEICULO	UF	CNPJ / CPF
ENDEREÇO		MUNICÍPIO		UF	INSCRIÇÃO ESTADUAL	
QUANTIDADE <b>1</b>	ESPÉCIE <b>VOL</b>	MARCA	NUMERAÇÃO	PESO BRUTO	PESO LÍQUIDO	

**DADOS DOS PRODUTOS / SERVIÇOS**

CÓDIGO PRODUTO	DESCRIÇÃO DO PRODUTO / SERVIÇO	NCM/SH	LOTE	CST	CFOP	UNID.	QUANTIDADE	VALOR UNITÁRIO	VALOR TOTAL	BASE DE CÁLC. ICMS	VALOR ICMS	VALOR DO IPI	ALÍQUOTA	
													ICMS%	IPI%
1180	ADESIVO FOTO 7543 8ML 3M	30064012		040	5102	FR	32,000	109,21	3.494,72	0,00	0,00	0,00	0,00	0,00
248391	BROCA ZECRYA PRIMA 151 23MM ANGELUS	90184911		040	5102	UN	150,000	25,12	3.768,00	0,00	0,00	0,00	0,00	0,00
238021	ION FOTO VITREMER CJ 3303PE 3M	30064012		040	5102	CJ	48,000	287,07	13.779,36	0,00	0,00	0,00	0,00	0,00
236890	ION FOTO VITREMER CJ 3303A3 3M	30064012		040	5102	KI	50,000	287,29	14.364,50	0,00	0,00	0,00	0,00	0,00
724	ION FOTO VITREMER 9G 3303PEDO 3M	30064011		040	5102	UN	10,000	218,39	2.183,90	0,00	0,00	0,00	0,00	0,00
237474	RESINA FOTO FILTEK Z350XT 4G A1B 3M	30064012		040	5102	UN	42,000	115,37	4.845,54	0,00	0,00	0,00	0,00	0,00
237485	RESINA FOTO FILTEK Z350XT 4G A2D 3M	30064012		040	5102	UN	3,000	115,36	346,08	0,00	0,00	0,00	0,00	0,00
237478	RESINA FOTO FILTEK Z350XT 4G A3B 3M	30064012		040	5102	UN	65,000	115,37	7.499,05	0,00	0,00	0,00	0,00	0,00
238145	RESINA FOTO FILTEK Z350XT 4G A35B 3M	30064012		040	5102	UN	64,000	115,37	7.383,68	0,00	0,00	0,00	0,00	0,00
237789	RESINA FOTO FILTEK Z350XT 4G B3D 3M	30064012		040	5102	UN	19,000	115,37	2.192,03	0,00	0,00	0,00	0,00	0,00
237481	RESINA FOTO FILTEK Z350XT 4G B2E 3M	30064012		040	5102	UN	20,000	115,37	2.307,40	0,00	0,00	0,00	0,00	0,00
237484	RESINA FOTO FILTEK Z350XT 4G A4B 3M	30064012		040	5102	UN	10,000	115,36	1.153,60	0,00	0,00	0,00	0,00	0,00
243494	RESINA FOTO FLUIDA Z350XT FLOW 2G A2 3M	30064012		040	5102	UN	50,000	140,24	7.012,00	0,00	0,00	0,00	0,00	0,00

**CÁLCULO DO ISSQN**

INSCRIÇÃO MUNICIPAL	VALOR TOTAL DOS SERVIÇOS	BASE DE CÁLCULO DO ISSQN	VALOR TOTAL DO ISSQN
---------------------	--------------------------	--------------------------	----------------------

**DADOS ADICIONAIS**

INFORMAÇÕES COMPLEMENTARES ISENCAO CONFORME ANEXO I ITEM 136 ISENCAO CONFORME ANEXO I ITEM 136 PARA ITEM CST 040 ISENCAO CONFORME ANEXO I ITEM 107 VRRT DA MERCADORIA C ICMS R\$ 70.329,86 VRRT DO ICMS R\$ 12.659,37 UNIDADE EXECUTORA 1250016 DATA DO EMPENHO 10 07 2018. PE 3 2018 PEDIDO NE 70 AF 1046 18 VRRT R\$ 158596,20 DEPOSITO BANCO BRASIL AG 1229 7 CONTA 62965 0 OU BANCO BRADESCO AG 2901 7 CONTA 78200 9 ALVARA SANIT 2017081256 ANVISA 8 14706 9 2 09153 3 ANVISA SANEANTES 3 07 439 8 ENTREGA RUA ALVARES MACIEL 58. SANTA EFIGENIA BH MG. SAMUEL LEVAR VENDEDOR 10 VALOR APROXIMADO DOS TRIBUTOS R\$ 17.429,79	RESERVADO AO FISCO
--	--------------------

RECEBEMOS DA DENTAL UNIVERSO EIRELI - EPP os produtos constantes e serviços na Nota Fiscal indicada ao lado.

Emissão: 02/08/2018 Destinatário: POLICIA MILITAR DE MINAS GERAIS CENTRO ODONTOLOGICO

DATA DO RECEBIMENTO

IDENTIFICAÇÃO E ASSINATURA DO RECEBEDOR

**NF-e****004098**



000271

FILTROS APLICADOS:

Cadastro: CEIS

Nome sancionado: DENTAL UNIVERSO LTDA

CPF / CNPJ sancionado: 26395502000152

LIMPAR

Data da consulta: 02/05/2024 14:27:42

Data da última atualização: 05/2024 (Sistema Integrado de Registro do CEIS/CNEP - Acordos de Leniência) , 05/2024 (Diário Oficial da União - CEAF) , 05/2024 (Sistema Integrado de Registro do CEIS/CNEP - CNEP) , 04/2024 (Sistema Integrado de Administração Financeira do Governo Federal (SIAFI) - CEPIM) , 05/2024 (Sistema Integrado de Registro do CEIS/CNEP - CEIS)

DETALHAR	CADASTRO	CNPJ/CPF SANCIONADO	NOME SANCIONADO	UF SANCIONADO	ÓRGÃO/ENTIDADE SANCIONADORA	CATEGORIA SANÇÃO	DATA DE PUBLICAÇÃO DA SANÇÃO	VALOR DA MULTA	QUANTIDADE
Nenhum registro encontrado									



000272

FILTROS APLICADOS:

Cadastro: CNEP

Nome sancionado: DENTAL UNIVERSO LTDA

CPF / CNPJ sancionado: 26395502000152

LIMPAR

Data da consulta: 02/05/2024 14:27:42

Data da última atualização: 05/2024 (Sistema Integrado de Registro do CEIS/CNEP - Acordos de Leniência) , 05/2024 (Diário Oficial da União - CEAF) , 05/2024 (Sistema Integrado de Registro do CEIS/CNEP - CNEP) , 04/2024 (Sistema Integrado de Administração Financeira do Governo Federal (SIAFI) - CEPIM) , 05/2024 (Sistema Integrado de Registro do CEIS/CNEP - CEIS)

DETALHAR	CADASTRO	CNPJ/CPF SANCIONADO	NOME SANCIONADO	UF SANCIONADO	ÓRGÃO/ENTIDADE SANCIONADORA	CATEGORIA SANÇÃO	DATA DE PUBLICAÇÃO DA SANÇÃO	VALOR DA MULTA	QUANTIDADE
Nenhum registro encontrado									





## Improbidade Administrativa e Inelegibilidade

### Certidão Negativa

**Certifico que nesta data (02/05/2024 às 15:01) NÃO CONSTA no Cadastro Nacional de Condenações Cíveis por Ato de Improbidade Administrativa e Inelegibilidade registros de condenação com trânsito em julgado ou sanção ativa quanto ao CNPJ nº 26.395.502/0001-52.**

A condenação por atos de improbidade administrativa não implica automático e necessário reconhecimento da inelegibilidade do condenado.

Para consultas sobre inelegibilidade acesse portal do TSE em <http://divulgacandcontas.tse.jus.br/>

Esta certidão é expedida gratuitamente. Sua autenticidade pode ser por meio do número de controle 6633.D4E1.0360.4865 no seguinte endereço: [https://www.cnj.jus.br/improbidade\\_adm/autenticar\\_certidao.php](https://www.cnj.jus.br/improbidade_adm/autenticar_certidao.php)



**CARTA PROPOSTA**

A  
**PREFEITURA MUNICIPAL DE PALMITAL / PR**  
**COMISSÃO PERMANENTE DE LICITAÇÃO - CPL**  
**REF: PREGÃO ELETRÔNICO Nº 007/2024**

A empresa **DENTAL UNIVERSO LTDA**, sediada à Rua Erê, 34 – Sala 303 – Bairro Prado – BH/MG, inscrita sob CNPJ nº. 26.395.502/0001-52, visando atender todas as exigências do edital, esclarece que:

**A) Tomou conhecimento** e aceita todas as condições e exigências estabelecidas neste edital e seus anexos e o preço proposto inclui todas as despesas com administração, materiais, mão-de-obra, leis, todos os tributos incidentes e demais encargos, frete até o destino, enfim, todas as despesas necessárias para o fornecimento do objeto licitado.

**B) A Empresa não possui** qualquer pessoa que tenha sido servidor desta Instituição nos últimos 180 dias e nem está impedida de licitar ou contratar, com Órgão da Administração Pública.

**C) Caso nos seja adjudicado** o objeto da presente licitação, nos comprometemos a assinar o contrato no prazo determinado no edital, indicando a Sr<sup>a</sup>. **REGIANE BORGES DOS SANTOS, portadora do documento de identidade nº. M- 8.627.792, SSP/MG, CPF 034.281.936-44**, brasileira, casada, residente e domiciliada nesta Capital; **Proprietária desta Instituição**, como responsável legal desta Empresa.

**D) Declaramos** que executaremos o Objeto desta Licitação sem ônus adicionais para a CONTRATANTE, obedecendo aos prazos, e que em caso de não execução do objeto faremos as correções sem qualquer ônus para o Contratante.

**E) Declaramos** que esta **proposta tem validade pelo prazo de 60 (sessenta) dias** contados da data de abertura.

**F) Declaramos** ainda que **a entrega do material será em até 20 (vinte) dias conforme solicitado no Edital.**

**G) Declaramos** também que o **pagamento será de 30 (trinta) dias conforme solicitado no edital.**

**H) Declaramos** que o local de entrega será conforme solicitado no edital.

**I) Declaramos** que na data da entrega os produtos cotados terão o prazo de validade e garantia conforme solicitado edital.

**J) Declaramos** ainda, que os produtos cotados atendem as normas da ABNT.

**L) DOMICÍLIO BANCÁRIO: BANCO DO BRASIL: AGÊNCIA 1229-7 CONTA CORRENTE: 62965-0**

OBS: FAVOR CONSTAR NOS EMPENHOS OS DADOS PARA EMISSÃO DE NOTA FISCAL:  
RAZÃO SOCIAL, CNPJ, ENDEREÇO PARA FATURAMENTO E ENTREGA.

**Belo Horizonte, 07 de maio de 2024.**

**DENTAL UNIVERSO LTDA**

**REGIANE BORGES DOS SANTOS**  
C.I: M- 8.627.792, SSP/MG  
CPF: 034.281.936-44

REGIANE BORGES DOS SANTOS:03644  
428193644

Assinado de forma digital por REGIANE BORGES DOS SANTOS:03428193644  
Dados: 2024.05.06 13:36:18 -03'00'

26.395.502/0001-52  
DENTAL UNIVERSO LTDA  
Rua Erê, 34 - Sala 303  
B. Prado - CEP 30411-052  
BELO HORIZONTE - MG



## DECLARAÇÃO DE ELABORAÇÃO INDEPENDENTE DE PROPOSTA

A

**PREFEITURA MUNICIPAL DE PALMITAL / PR**  
COMISSÃO PERMANENTE DE LICITAÇÃO - CPL  
**REF: PREGÃO ELETRÔNICO Nº 007/2024**

A **DENTAL UNIVERSO LTDA**, sediada à Rua Erê, 34 – Sala 303 – Bairro Prado – BH/MG, inscrita sob CNPJ nº. 26.395.502/0001-52, doravante denominado Licitante, para fins do disposto no edital de licitação: **Pregão Eletrônico nº007/2024**, declara, sob as penas da lei, em especial o art. 299 do código penal brasileiro, que:

a) A proposta apresentada para participar do **Pregão Eletrônico nº007/2024**, foi elaborada de maneira independente (pelo licitante), e o conteúdo da proposta não foi, no todo ou em parte, direta ou indiretamente, informado, discutido ou recebido de qualquer outro participante potencial ou de fato do **Pregão Eletrônico nº007/2024**, por qualquer meio ou por qualquer pessoa;

b) A intenção de apresentar a proposta elaborada para participar do **Pregão Eletrônico nº007/2024** não foi informada, discutida ou recebida de qualquer outro participante potencial ou de fato do **Pregão Eletrônico nº 007/2024**, por qualquer meio ou por qualquer pessoa;

c) Que não tentou, por qualquer meio ou por qualquer pessoa, influir na decisão de qualquer outro participante potencial ou de fato do **Pregão Eletrônico nº007/2024** quanto a participar ou não da referida licitação;

d) Que o conteúdo da proposta apresentada para participar do **Pregão Eletrônico nº007/2024** não será, no todo ou em parte, direta ou indiretamente, comunicado ou discutido com qualquer outro participante potencial ou de fato do **Pregão Eletrônico nº007/2024** antes da adjudicação do objeto da referida licitação;

e) Que o conteúdo da proposta apresentada para participar do **Pregão Eletrônico nº007/2024** não foi, no todo ou em parte, direta ou indiretamente, informado, discutido ou recebido de qualquer integrante do município de PALMITAL / PR, antes da abertura oficial das propostas; e

f) Que está plenamente ciente do teor e da extensão desta declaração e que detém plenos poderes e informações para firmá-la.

Atenciosamente.

Belo Horizonte, 07 de maio de 2024.

\_\_\_\_\_  
**DENTAL UNIVERSO LTDA**

**REGIANE BORGES DOS SANTOS**  
C.I: M- 8.627.792, SSP/MG  
CPF: 034.281.936-44

REGIANE  
BORGES  
DOS  
SANTOS:03  
428193644

Assinado de  
forma digital por  
REGIANE  
BORGES DOS  
SANTOS:034281  
93644  
Dados:  
2024.05.06  
13:39:25 -03'00'

26.395.502/0001-52

DENTAL UNIVERSO LTDA

Rua Erê, 34 - Sala 303  
B. Prado - CEP 30411-052

BELO HORIZONTE - MG





000276

**DECLARAÇÃO NOS TERMOS DO INCISO XXXIII DO ARTIGO 7º DA  
CONSTITUIÇÃO FEDERAL**

A  
**PREFEITURA MUNICIPAL DE PALMITAL / PR**  
**COMISSÃO PERMANENTE DE LICITAÇÃO - CPL**  
**REF: PREGÃO ELETRÔNICO Nº 007/2024**

A empresa DENTAL UNIVERSO LTDA, sediada à Rua Erê, 34 – Sala 303 – Bairro Prado – BH/MG, inscrita sob CNPJ nº. 26.395.502/0001-52, por intermédio de sua representante legal infra-assinado, declara, para fins do disposto no inc. VI do art. nº 68 da lei nº 14.133/2021, que não emprega menor de dezoito anos em trabalho noturno, perigoso ou insalubre e não emprega menor de dezesseis anos.

ressalva: emprega menor, a partir de quatorze anos, na condição de aprendiz ( )1.

Atenciosamente.

Belo Horizonte, 07 de maio de 2024.

**DENTAL UNIVERSO LTDA**

**REGIANE BORGES DOS SANTOS**  
**C.I: 8.621-792 SSPMG**  
**CPF: 034.281.936-44**

REGIANE  
BORGES  
DOS  
SANTOS:03  
428193644

Assinado de forma  
digital por  
REGIANE BORGES  
DOS  
SANTOS:03428193  
644  
Dados: 2024.05.06  
13:39:33 -03'00'





**DECLARAÇÃO DE SUJEIÇÃO ÀS CONDIÇÕES ESTABELECIDAS NO EDITAL E  
DE INEXISTÊNCIA DE FATOS SUPERVENIENTES IMPEDITIVOS DA  
HABILITAÇÃO**

A  
**PREFEITURA MUNICIPAL DE PALMITAL / PR**  
**COMISSÃO PERMANENTE DE LICITAÇÃO - CPL**  
**REF: PREGÃO ELETRÔNICO Nº 007/2024**

A empresa DENTAL UNIVERSO LTDA, sediada à Rua Erê, 34 – Sala 303 – Bairro Prado – BH/MG, inscrita sob CNPJ nº. 26.395.502/0001-52, por intermédio de sua representante legal infra-assinado, declara expressamente que se sujeita às condições estabelecidas no edital acima citado e que acatará integralmente qualquer decisão que venha a ser tomada pelo licitador quanto à qualificação apenas das proponentes que tenham atendido às condições estabelecidas no edital e que demonstrem integral capacidade de executar o fornecimento do bem previsto.

Atenciosamente.

Belo Horizonte, 07 de maio de 2024.

**DENTAL UNIVERSO LTDA**

**REGIANE BORGES DOS SANTOS**  
C.I: 8.621-792 SSPMG  
CPF: 034.281.936-44

**REGIANE**  
**BORGES**  
**DOS**  
**SANTOS:03**  
**428193644**

Assinado de  
forma digital por  
REGIANE BORGES  
DOS  
SANTOS:0342819  
3644  
Dados:  
2024.05.06  
13:39:41 -03'00'

**26.395.502/0001-52**  
**DENTAL UNIVERSO LTDA**  
Rua Erê, 34 - Sala 303  
B. Prado - CEP 30411-052  
**BELO HORIZONTE - MG**



**DECLARAÇÃO DO PORTE DA EMPRESA (MICROEMPRESA OU EMPRESA DE PEQUENO PORTE)**

A  
**PREFEITURA MUNICIPAL DE PALMITAL / PR**  
**COMISSÃO PERMANENTE DE LICITAÇÃO - CPL**  
**REF: PREGÃO ELETRÔNICO Nº 007/2024**

A empresa DENTAL UNIVERSO LTDA, sediada à Rua Erê, 34 – Sala 303 – Bairro Prado – BH/MG, inscrita sob CNPJ nº. 26.395.502/0001-52, por intermédio de sua representante legal infra-assinado, **declara**, sob as penalidades da lei, que se enquadra como microempresa ou empresa de pequeno porte, nos termos do art. 3º da lei complementar nº 123 de 14 de dezembro de 2006, estando apta a fruir os benefícios e vantagens legalmente instituídas por não se enquadrar em nenhuma das vedações legais impostas pelo § 4º do art. 3º da lei complementar nº 123 de 14 de dezembro de 2006.  
Declara, para fins da lc 123/2006 e suas alterações, sob as penalidades desta, ser:

**MICROEMPRESA** – Receita bruta anual igual ou inferior a R\$ 360.000,00 e estando apta a fruir os benefícios e vantagens legalmente instituídas por não se enquadrar em nenhuma das vedações legais impostas pelo § 4º do art. 3º da lei complementar nº 123/06 alterada pela lc 147/2014.

**EMPRESA DE PEQUENO PORTE** – Receita bruta anual superior a R\$ 360.000,00 e igual ou inferior a R\$ 4.800.000,00 valores, estando apta a fruir os benefícios e vantagens legalmente instituídas por não se enquadrar em nenhuma das vedações legais impostas pelo § 4º do art. 3º da lei complementar nº 123/06 alterada pela LC 147/2014.

Atenciosamente.

Belo Horizonte, 07 de maio de 2024.

**DENTAL UNIVERSO LTDA**

**REGIANE BORGES DOS SANTOS**  
C.I: 8.621-792 SSPMG  
CPF: 034.281.936-44

Assinado digitalmente por:  
Matheus de Souza Coridola  
CPF: \*\*\*.078.526-\*\*  
Data: 02/05/2024 11:46:47 -03:00

CRCMG 91575

Previsa

REGIANE BORGES DOS SANTOS:0193644  
3428193644  
Assinado de forma digital por REGIANE BORGES DOS SANTOS:03428193644  
Dados: 2024.05.06 13:39:49 -03'00'

26.395.502/0001-52  
DENTAL UNIVERSO LTDA  
Rua Erê, 34 - Sala 303  
B. Prado - CEP 30411-052  
[BELO HORIZONTE - MG]



000279



## MANIFESTO DE ASSINATURAS



Código de validação: 22468-FTGDB-LEF3V-NZK78

Esse documento foi assinado pelos seguintes signatários nas datas indicadas (Fuso horário de Brasília):

✓ Matheus de Souza Coridola (CPF \*\*\*.078.526-\*\*) em 02/05/2024 11:46

Para verificar as assinaturas, acesse o link direto de validação deste documento:

<https://assinador.previsa.com.br/validate/22468-FTGDB-LEF3V-NZK78>

Ou acesse a consulta de documentos assinados disponível no link abaixo e informe o código de validação:

<https://assinador.previsa.com.br/validate>



**DADOS DO REPRESENTANTE LEGAL**

A

**PREFEITURA MUNICIPAL DE PALMITAL / PR**  
**COMISSÃO PERMANENTE DE LICITAÇÃO - CPL**  
**REF: PREGÃO ELETRÔNICO Nº 007/2024**

A Empresa **DENTAL UNIVERSO LTDA**, sediada à Rua Erê, 34 - Sala 303 - Bairro Prado - BH/MG, inscrita sob CNPJ nº. 26.395.502/0001-52, **DECLARA**, sob pena da lei e em atendimento ao solicitado no Edital, informamos o representante legal com poderes para a assinatura do Termo de Contrato desta licitação, bem como os dados da conta bancária para respectivos pagamentos: Proprietária desta Instituição, como responsável legal desta Empresa.

**Representante Legal:**

Nome completo: REGIANE BORGES DOS SANTOS  
Qualificação dentro da Empresa: Sócia Diretora  
E-mail: licita@dentaluniverso.com.br  
Estado Civil: Casada  
Nacionalidade: Brasileira  
RG: M- 8. 621-792 SSPMG / CPF: 034.281.936-44

**INFORMAÇÕES IMPORTANTES DE CONTATOS**

➤ **SETOR DE LICITAÇÃO**

RESPONSÁVEL: REGIANE BORGES  
E-MAIL: licita@dentaluniverso.com.br  
TELEFONE: (31) 2522-8202

➤ **SETOR DE DOCUMENTAÇÃO**

RESPONSÁVEL: CRISTINA MARA  
E-MAIL: documentos@dentaluniverso.com.br  
TELEFONE: (31) 2522-8200

➤ **SETOR DE CONTRATOS**

RESPONSÁVEL: ANA LUIZA  
E-MAIL: contratos@dentaluniverso.com.br  
TELEFONE: (31) 2522-8210

➤ **SETOR DE EMPENHOS / OF**

RESPONSÁVEL: ANDREA SOUZA  
E-MAIL: controleempenho1@dentaluniverso.com.br  
TELEFONE: (31) 2522-8186

➤ **RESPONSÁVEL: GRAZIELLE RODRIGUES**

E-MAIL: controleempenho2@dentaluniverso.com.br  
TELEFONE: (31) 2522-8185

REGIANE BORGES  
DOS  
SANTOS:0342819364  
4

Assinado de forma digital  
por REGIANE BORGES DOS  
SANTOS:0342819364  
Dados: 2024.05.06 13:40:00  
-03'00'





➤ **SETOR DE PÓS-VENDA**

RESPONSÁVEL: BRUNA AMARAL  
E-MAIL: posvenda@dentaluniverso.com.br  
TELEFONE: (31) 2522-8212

➤ **RESPONSÁVEL: CRISTIANE GUSMÃO**

E-MAIL: controleempenho@dentaluniverso.com.br  
TELEFONE: (31) 2522-8187

➤ **SETOR DE FATURAMENTO EXPEDIÇÃO**

RESPONSÁVEL: SHIRLEY VALERIA  
E-MAIL: expedicao@dentaluniverso.com.br  
TELEFONE: (31) 2522-8179

RESPONSÁVEL: CRISLENE MAIARA  
E-MAIL: expedicao1@dentaluniverso.com.br  
TELEFONE: (31) 2522-8180

➤ **SETOR DE FINANCEIRO**

RESPONSÁVEL: TARCIANE VILAÇA  
E-MAIL: financeiro@dentaluniverso.com.br  
TELEFONE: (31) 2522-8204

DOMICÍLIO BANCARIO: BANCO DO BRASIL - AGÊNCIA 1229-7 CONTA CORRENTE: 62965-0

**OBS: FAVOR CONSTAR NOS EMPENHOS OS DADOS PARA EMISSÃO DE NOTA FISCAL**  
Razão Social, CNPJ, Endereço para Faturamento e Entrega, E-mail para envio das notas fiscais

**OBS: NO CASO DE EQUIPAMENTOS. INFORMAR A VOLTAGEM ( ) 110 VOLTS ( ) 220 VOLTS**

**OBS: NO CASO DE CADEIRA ODONTOLÓGICA INFORMAR A COR CONFORME O SITE DO FABRICANTE**

Atenciosamente

Belo Horizonte, 07 de maio de 2024.

DENTAL UNIVERSO LTDA

**REGIANE BORGES DOS SANTOS**  
C.I: 8.621-792 SSPMG  
CPF: 034.281.936-44

REGIANE  
BORGES  
DOS  
SANTOS:03  
428193644

Assinado de  
forma digital por  
REGIANE  
BORGES DOS  
SANTOS:034281  
93644  
Dados:  
2024.05.06  
13:40:09 -03'00'

26.395.502/0001-52  
DENTAL UNIVERSO LTDA  
Rua Erb. 34 - Sala 303  
8. Prado - CEP 30411-052  
[ BELO HORIZONTE - MG ]



**DECLARAÇÃO DE CUMPRIMENTO DOS REQUISITOS DE HABILITAÇÃO**

A  
**PREFEITURA MUNICIPAL DE PALMITAL / PR**  
**COMISSÃO PERMANENTE DE LICITAÇÃO - CPL**  
**REF: PREGÃO ELETRÔNICO Nº 007/2024**

A empresa **DENTAL UNIVERSO LTDA**, sediada à Rua Erê, 34 - Sala 303 - Bairro Prado - BH/MG, inscrita sob CNPJ nº. 26.395.502/0001-52, por intermédio de sua representante legal infra-assinado, para fins de participação no Procedimento Licitatório sob a modalidade PREGÃO ELETRÔNICO acima descrito, declara cumprir plenamente todos os requisitos de habilitação, nos termos art. 63, inciso I, da Lei Federal nº 14.133/21, do artigo 4º, inciso VII da Lei nº. 10.520/2002, estando ainda ciente da obrigatoriedade de informar fatos impeditivos para sua habilitação, no processo licitatório ou na vigência contratual.

Por ser verdade, o signatário assume responsabilidade CIVIL E CRIMINAL POR EVENTUAL FALSIDADE.

Atenciosamente

Belo Horizonte, 07 de maio de 2024.

**DENTAL UNIVERSO LTDA**

**REGIANE BORGES DOS SANTOS**  
**C.I: 8.621-792 SSPMG**  
**CPF: 034.281.936-44**

Assinado de  
forma digital por  
REGIANE  
BORGES  
DOS  
SANTOS:03  
428193644  
Dados:  
2024.05.06  
13:40:17 -03'00'

26.395.502/0001-52

DENTAL UNIVERSO LTDA

Rua Erê, 34 - Sala 303  
B. Prado - CEP 30411-052

BELO HORIZONTE - MG





000283

## DECLARAÇÃO DE PROPOSTA ECONÔMICA

A

**PREFEITURA MUNICIPAL DE PALMITAL / PR**  
**COMISSÃO PERMANENTE DE LICITAÇÃO - CPL**  
**REF: PREGÃO ELETRÔNICO N° 007/2024**

A empresa **DENTAL UNIVERSO LTDA**, sediada à Rua Erê, 34 – Sala 303 – Bairro Prado – BH/MG, inscrita sob CNPJ nº. 26.395.502/0001-52, por intermédio de sua representante legal infra-assinado, **DECLARA** para fins que sua proposta comercial compreende a integralidade dos custos para atendimento dos direitos trabalhistas assegurados na Constituição Federal, nas leis trabalhistas, nas normas infralegais, nas convenções coletivas de trabalho e nos termos de ajustamento de conduta vigentes na data de entrega das propostas, conforme disposto no § 1º art. 63º da Lei nº 14.133, de 1 de abril de 2021.

Atenciosamente

Belo Horizonte, 07 de maio de 2024.

**DENTAL UNIVERSO LTDA**

**REGIANE BORGES DOS SANTOS**  
**C.I: 8.621-792 SSPMG**  
**CPF: 034.281.936-44**

REGIANE BORGES DOS SANTOS:03428193644  
Assinado de forma digital por REGIANE BORGES DOS SANTOS:03428193644  
Dados: 2024.05.06 13:40:26 -03'00'

26.395.502/0001-52  
DENTAL UNIVERSO LTDA  
Rua Erê, 34 - Sala 303  
B. Prado - CEP 30411-052  
[BELO HORIZONTE - MG]



**DECLARAÇÃO DE IDONEIDADE**

A  
**PREFEITURA MUNICIPAL DE PALMITAL / PR**  
**COMISSÃO PERMANENTE DE LICITAÇÃO - CPL**  
**REF: PREGÃO ELETRÔNICO Nº 007/2024**

A empresa DENTAL UNIVERSO LTDA, sediada à Rua Erê, 34 – Sala 303 – Bairro Prado – BH/MG, inscrita sob CNPJ nº. 26.395.502/0001-52, por intermédio de sua representante legal infra-assinado, declara não ter recebido do município de Palmital, Estado do PARANÁ ou de qualquer outra entidade da administração direta ou indireta, em âmbito federal, estadual e municipal, suspensão temporária de participação em licitação e ou impedimento de contratar com a administração, assim como não ter recebido declaração de inidoneidade para licitar e ou contratar com a administração federal, estadual e municipal.

Atenciosamente.

Belo Horizonte, 07 de maio de 2024.

**DENTAL UNIVERSO LTDA**

**REGIANE BORGES DOS SANTOS**  
C.I: 8.621-792 SSPMG  
CPF: 034.281.936-44

**REGIANE BORGES DOS SANTOS:**  
Assinado de forma digital por REGIANE BORGES DOS SANTOS:03428193644  
Dados:  
2024.05.06 13:41:46 -03'00'

26.395.502/0001-52  
DENTAL UNIVERSO LTDA  
Rua Erê, 34 - Sala 303  
B. Prado - CEP 30411-052  
[ BELO HORIZONTE - MG ]



**DECLARAÇÃO DE RESERVA DE CARGOS PARA PESSOA COM DEFICIÊNCIA**

A  
**PREFEITURA MUNICIPAL DE PALMITAL / PR**  
**COMISSÃO PERMANENTE DE LICITAÇÃO - CPL**  
**REF: PREGÃO ELETRÔNICO Nº 007/2024**

A empresa DENTAL UNIVERSO LTDA, sediada à Rua Erê, 34 – Sala 303 – Bairro Prado – BH/MG, inscrita sob CNPJ nº. 26.395.502/0001-52, por intermédio de sua representante legal infra-assinado, declara, para os devidos fins, que os serviços são prestados por empresas que comprovam cumprimento de reserva de cargos prevista em lei para pessoa com deficiência ou para reabilitado da Previdência Social e que atendem às regras de acessibilidade previstas na legislação, conforme disposto no art. 93 da Lei nº 8.213, de 24 de julho de 1991, caso opte pelo benefício previsto no art. 63º, inciso IV, da Lei nº 14.133/2021.

Atenciosamente.

Belo Horizonte, 07 de maio de 2024.

**DENTAL UNIVERSO LTDA**

**REGIANE BORGES DOS SANTOS**  
**C.I: 8.621-792 SSPMG**  
**CPF: 034.281.936-44**

REGIANE  
BORGES DOS  
SANTOS:034  
28193644

Assinado de forma  
digital por REGIANE  
BORGES DOS  
SANTOS:0342819364  
4  
Dados: 2024.05.06  
13:43:45 -03'00'

26.395.502/0001-52  
DENTAL UNIVERSO LTDA  
Rua Erê, 34 - Sala 303  
B. Prado - CEP 30411-052  
BELO HORIZONTE - MG



**DADOS PARA ASSINATURA DO CONTRATO**

A

**PREFEITURA MUNICIPAL DE PALMITAL / PR**  
**COMISSÃO PERMANENTE DE LICITAÇÃO - CPL**  
**REF: PREGÃO ELETRÔNICO Nº 007/2024**

A empresa DENTAL UNIVERSO LTDA, sediada à Rua Erê, 34 – Sala 303 – Bairro Prado – BH/MG, inscrita sob CNPJ nº. 26.395.502/0001-52; por intermédio de seu representante legal, infra-assinado:

<b>DADOS DA EMPRESA LICITANTE:</b>	
Razão Social	<b>DENTAL UNIVERSO LTDA</b>
CNPJ nº	26.395.502/0001-52
NIRE/Data	31600365455 - 18/10/2018
Endereço	Rua Erê, 34 – Sala 303 – Bairro Prado – Belo Horizonte/MG
CEP	30.411-052
Telefone	(31) 2522-8202
E-mail institucional	<a href="mailto:licita@dentaluniverso.com.br">licita@dentaluniverso.com.br</a>
Inscrição Estadual	002851009.00-92
Inscrição Municipal	0.783.850/001-0

<b>DADOS DE QUEM ASSINARÁ O CONTRATO:</b>	
Nome	REGIANE BORGES DOS SANTOS
Cargo	Sócia Administradora
RG nº	MG 8.621-792
CPF nº	034.281.936-44
Nacionalidade	Brasileira
Estado Civil	Casada
Endereço	Rua dos Pampas, nº 990, apto. 604, bairro Prado, Belo Horizonte/MG
CEP	30.240-210
Data de Nascimento	04/06/1979
Telefone(s)	(31) 2522-8202 / (31) 2522-8210
E-mail pessoal	<a href="mailto:licita@dentaluniverso.com.br">licita@dentaluniverso.com.br</a> / <a href="mailto:contratos@dentaluniverso.com.br">contratos@dentaluniverso.com.br</a>

<b>DADOS BANCÁRIOS:</b>	
Banco	Banco do Brasil
Agência	1229-7
Conta Corrente	62965-0

Atenciosamente

Belo Horizonte, 07 de maio de 2024.

**DENTAL UNIVERSO LTDA**

**REGIANE BORGES DOS SANTOS**  
C.I. 8.621-792 SSPMG  
CPF. 034.281.936-44

REGIANE BORGES  
DOS  
SANTOS:03428193644

Assinado de forma digital  
por REGIANE BORGES DOS  
SANTOS:03428193644  
Datahs: 2024.05.06 13:43:57  
+02'00'

**26.395.502/0001-52**  
**DENTAL UNIVERSO LTDA**  
Rua Erê, 34 - Sala 303  
B. Prado - CEP 30411-052  
**BELO HORIZONTE - MG**



000287



Prefeitura de Belo Horizonte  
Secretaria Municipal de Fazenda  
Subsecretaria da Receita Municipal

## DOCUMENTO AUXILIAR DA CERTIDÃO DE QUITAÇÃO DE IPTU/TAXAS IMOBILIARIAS

### REGISTROS DE ACESSO

Codigo de Controle: **EHKLEKPLON**Documento/Certidão nº **27.359.936** Exercício: **2024**Emissão em: **25/04/2024**Requerimento em: **14:58:41**Validade: **25/05/2024**Nome: **MARIA GERALDA SANTOS**CPF: **421.526.586.04**

Endereço: RUA ERE, 34 - SALA 3 PAVMTO 3º - PRADO - 30411-052 - BELO HORIZONTE - MG

Período pesquisado: 01/2024 A 04/2024

Índice cadastral do IPTU: **104112B003 0062**

Ressalvando a Prefeitura Municipal de Belo Horizonte o direito de cobrar débitos posteriormente apurados, a Diretoria de Arrecadação, Cobrança e Dívida Ativa da Secretaria Municipal de Fazenda, no uso de suas atribuições legais, certifica que o Contribuinte acima encontra-se regular com a Fazenda Pública Municipal, para com o IPTU E TAXAS IMOBILIARIAS do Índice Cadastral solicitado, no período de 01/2024 a 04/2024.

Nos termos do Decreto 15.927/2015 este documento auxiliar é a representação gráfica da certidão de débitos e situação fiscal, não substituindo a certidão, que será obtida no Portal da PBH, por meio da autenticação dos registros de acesso deste documento.

DOCUMENTO GRATUITO - <http://cndonline.siatu.pbh.gov.br>DOCUMENTO GRATUITO - <http://cndonline.siatu.pbh.gov.br>



**DENTAL UNIVERSO LTDA**

Endereço: RUA ERE, 34 – SALA 303, Bairro PRADO - BELO HORIZONTE/MG

CEP: 30411-052

Telefones: Geral (31) 2522-8175 - Setor de Licitação (31) 2522-8202

CNPJ: 26.395.502/0001-52 IE: 002851009.00-92

Email: licita@dentaluniverso.com.br

000288

**Proposta Cliente : 43606**

Pagina: 1

Cliente: MUNICIPIO DE PALMITAL PR

Processo: PE 007 2024

ITEM	COD. PROD.	QTDE	UN.		VLR. UNITÁRIO	VALOR TOTAL
1	259263	2	UN	REF. FÁBRICA: 16000004014 - NCM: 9022.13.19 AP RAO X D700 MAX MOVEL BIVOLT ALLIAGE APARELHO DE RAO X COLUNA MOVEL CABECOTE COM SISTEMA DE ATERRAMENTO PARA MAIOR PROTECAO AO OPERADOR; AMPOLA IMPORTADA MARCA TOSHIBA PROPORCIONA MAIOR SEGURANCA QUANTO A EFICIENCIA E DURABILIDADE EM FUNCAO DA EXPERIENCIA INTERNACIONAL DO FABRICANTE; DOIS LIMITADORES NA ARTICULACAO OFERECEM PROTECAO AOS CABOS ELETRICOS. IMERSAO EM OLEO GARANTE REFRIGERACAO E ISOLAMENTO EFICAZES, MESMO NOS CASOS DE USO INTENSIVO. CAMARA EXPANSORA DE BORRACHA COM RESISTENCIA POTENCIAL DE ELASTICIDADE E TAMANHO GARANTE PROTECAO AO CABECOTE, OPERADOR E PACIENTE, POIS O OLEO AQUECIDO A ALTAS TEMPERATURAS, DILATA COM SEGURANCA REDUZINDO A PRESSAO VOLUMETRICA, PROPORCIONANDO A REFRIGERACAO IDEAL AOS COMPONENTES DO CABECOTE, SEM VAZAMENTO OU EXPLOSAO. FILTRACAO TOTAL COM EQUIVALENCIA EM ALUMINIO DE 2,71MM LIBERA OS RAIOS UTEIS E RETEM OS RAIOS MOLES, ELIMINANDO A RADIACAO SECUNDARIA. COLIMADOR PRIMARIO, COLOCADO APOS O FILTRO DE ALUMINIO LIMITA O FEIXE DE RAIOS-X PARA O DIAMETRO DE 59 MM NA SAIDA DO CILINDRO LOCALIZADOR, REDUZINDO RADIACOES EM OUTRAS DIRECOES EVITANDO QUE O FEIXE DE RAIOS-X ATINJA AS PAREDES DO CILINDRO; COM BOM DIRECIONAMENTO, DIMINUI A AREA IRRADIADA APOS O FILME, DANDO MAIOR PROTECAO AO PACIENTE. CILINDRO DE ORIENTACAO LONGO, UTILIZADO PARA PERMITIR O PERFEITO POSICIONAMENTO DO FILME EM RELACAO AO FEIXE DE RAIOS-X; DIMENSIONADO PARA UM SISTEMA FOCO-FILME DE 200MM; REVESTIDO EM CHAPA DE CHUMBO DE 0,5MM DE ESPESSURA, RETEM A RADIACAO SECUNDARIA QUE POR VENTURA POSSA SE FORMAR NA COLIMACAO PRIMARIA. COLIMADOR SECUNDARIO LOCALIZADO, NA EXTREMIDADE DO CILINDRO, ELIMINA A RADIACAO SECUNDARIA QUE POSSA SE FORMAR APOS O COLIMADOR PRIMARIO, AUMENTANDO A SEGURANCA DO PROFISSIONAL. PONTO FOCAL DE 0,8 X 0,8MM PROPORCIONA MAIOR NITIDEZ E DETALHE. GONIOMETRO UTILIZADO PARA SE CONSEGUIR O ANGULO DE INCLINACAO DESEJADO, GRADUADO COM DIVISOES DE 10 EM 10 GRAUS, TANTO POSITIVOS QUANTO NEGATIVOS. TENSAO NOMINAL 70 KVP; DEVIDO AO MAIOR PODER DE PENETRACAO DO FEIXE DOS RAIOS, PODE-SE OPERAR COM UM MENOR TEMPO DE EXPOSICAO, REDUZINDO A POSSIBILIDADE DA RADIACAO SER ABSORVIDA PELOS TECIDOS, PERMITINDO OBSERVACAO MUITO SUPERIOR DOS DETALHES NAS RADIOGRAFIAS, INCLUSIVE DOS TECIDOS MOLES. CORRENTE DE 8 MA PROLONGA A VIDA DOS COMPONENTES DO CABECOTE. PAINEL DE COMANDO COM INTERRUPTOR GERAL PERMITE A VISUALIZACAO QUANDO O APARELHO ESTA LIGADO. CONTROLE REMOTO CONECTADO AO PAINEL DE COMANDO ATRAVES DE FIO ESPIRALADO, COM TODOS OS CONTROLES AGRUPADOS, PERMITE O COMANDO A UMA DISTANCIA DE ATE 3M FORA DA AREA DE RADIACAO SECUNDARIA, PERMITINDO A POSSIBILIDADE DE ACOMPANHAMENTO VISUAL DO EXAME CLINICO. DISPLAY INDICADOR DE TEMPO DE EXPOSICAO COM ESCALA GRADUADA DE 0,06 A 3,20 SEGUNDOS OFERECE MAIS OPCOES NA ESCOLHA DO TEMPO DE EXPOSICAO; O TEMPO DE PRE-AQUECIMENTO DO CABECOTE DE 0,22 SEGUNDOS JA ESTA INCLUSO E REGULADO ATRAVES DA SELECAO DE TEMPO; DEVE SER SOMADO AO VALOR INDICADO NO PAINEL, PARA SE OBTER O TEMPO DE APLICACAO DE CARGA. TECLA DE DISPARO DEVERA SER MANTIDA ACIONADA DURANTE TODO O TEMPO DE EXPOSICAO SELECIONADO, QUE SERA ACOMPANHADO POR UM LED AMARELO ACESO E UM SINAL AUDIVEL INDICANDO O TEMPO EM QUE O APARELHO ESTARA EMITINDO RADIACAO. MECANISMO DE	16.254,68	32.509,36



**DENTAL UNIVERSO LTDA**

Endereço: RUA ERE, 34 – SALA 303, Bairro PRADO - BELO HORIZONTE/MG

CEP: 30411-052

Telefones: Geral (31) 2522-8175 - Setor de Licitação (31) 2522-8202

CNPJ: 26.395.502/0001-52 IE: 002851009.00-92

Email: licita@dentaluniverso.com.br

**Proposta Cliente : 43606**

Pagina: 2

Cliente: MUNICIPIO DE PALMITAL PR

Processo: PE 007 2024

ITEM	COD. PROD.	QTDE	UN.		VLR. UNITÁRIO	VALOR TOTAL
				BLOQUEIO CONTRA DISPAROS ACIDENTAIS E CONSECUTIVOS, ELIMINANDO EXPOSICOES DESNECESSARIAS A RADIACAO E AO SUPERAQUECIMENTO. CABECOTE COM CERTIFICADO DE TESTE QUANTO A RADIACAO DE FUGA, ATENDENDO O QUE DETERMINA O REGULAMENTO TECNICO DO MINISTERIO DA SAUDE APROVADO PELA PORTARIA SVS - 453, DE 01-06-1998. TENSÃO DE REDE: 127V/220V FREQUENCIA 60HZ CONSUMO 10A POTENCIA: 1,20 KVA PESO LIQUIDO 25KG PESO BRUTO 29KG REFERENCIA 1600004014 M - D700 MAX MOVEL F – ALLIAGE P – NAC RMS 10069210087		
				VLR UNITARIO: DEZESSEIS MIL, DUZENTOS E CINQUENTA E QUATRO REAIS E SESSENTA E OITO CENTAVOS VLR TOTAL: TRINTA E DOIS MIL, QUINHENTOS E NOVE REAIS E TRINTA E SEIS CENTAVOS		
8	13772	2	UN	REF. FÁBRICA: 28000 - NCM: 9018.41.00 BOMBA A VACUO SUSTRON ELETRONIC PLUS BIVOLT SCHUSTER BOMBA DE VÁCUO COM CAPACIDADE PARA ATÉ 02 CONSULTÓRIOS SIMULTANEAMENTE. SISTEMA AUTOMÁTICO DE DESCARGA DOS RESÍDUOS DIRETAMENTE AO ESGOTO. PRÉ-LAVAGEM AUTOMÁTICA NO FILTRO COLETOR. TEMPORIZADOR DE VARREDURA – EXCLUSIVIDADE SCHUSTER SISTEMA QUE AO COLOCAR O SUCTOR NO SUPORTE DA UNIDADE AUXILIAR, A SUCCÃO PERMANECE POR APROXIMADAMENTE 15 SEGUNDOS A FIM DE LIMPAR TODA A TUBULAÇÃO INTERNA. PRODUTO PATENTEADO NO I.N.P.I. (INSTITUTO NACIONAL DE PROPRIEDADE INDUSTRIAL). TURBINA COMPLETA EM LIGA DE BRONZE. FILTRO COLETOR DE DETRITOS NA ENTRADA DA SUCCÃO COM ABERTURA SUPERIOR FILTRO DE ENTRADA DE AGUA. PROTETOR TERMICO INTERMITENTE. PROTEGE O MOTOR E O CIRCUITO ELETRÔNICO DE QUEDAS DE TENSÃO NA REDE EXTERNA. MOTOR COM EIXO CENTRAL EM INOX. DIMENSOES COM GABINETE: LARGURA: 33CM ALTURA: 36CM COMPRIMENTO: 29,5CM PESO LÍQUIDO COM GABINETE: 19,50 KG PESO BRUTO: 20,70 KG COMANDO DE ACIONAMENTO: ELETRÔNICO VÁCUO MÁXIMO: 450 MMHG/17,62 INHG MOTOR (POTÊNCIA): 1/2 CV ROTAÇÕES DO MOTOR (R.P.M.): 3450-60 HZ ALIMENTAÇÃO: BIVOLT 110V / 220V 60 HZ CORRENTE: 14,7A(220V) / 9,5A(110V) TENSÃO NA PLACA DE COMANDO: 24 V VAZÃO DE AR MÁXIMA: 200L/MIN. CONSUMO DE ÁGUA: 0,30L/MIN. MARCA: SUSTRON ELETRONIC PLUS FABRICANTE: SCHUSTER ANVISA: RDC 185	6.912,62	13.825,24
				VLR UNITARIO: SEIS MIL, NOVECENTOS E DOZE REAIS E SESSENTA E DOIS CENTAVOS VLR TOTAL: TREZE MIL, OITOCENTOS E VINTE E CINCO REAIS E VINTE E QUATRO CENTAVOS		
9	260775	3	CJ	REF. FÁBRICA: KIT MONTADO - NCM: 9018.49.99 CJ CONSULTORIO D701 3T 1V MOCHO COMFORT KIT ACADEMICO D700 ALLIAGE CADEIRA D700 ENCOSTO DE CABECA REMOVIVEL BRACO FIXO PEDAL JOYSTICK (3 TECLAS - 3 PT, P0, RF) ESTOFAMENTO PVC COM CAPA PROTETORA DE PES UNIDADE DE AGUA D700 SUGADOR VENTURI EQUIPO D700 SERINGA TRIPLICE 1 TERMINAL COM SPRAY ALTA ROTACAO 1 TERMINAL SEM SPRAY BAIXA ROTACAO REFLETOR PERSUS LED ***CADEIRA BASE COM DEBRUM ANTIDERRAPANTE; DISPENSA FIXACAO NO PISO ESTRUTURA CONSTRUIDA EM ACO MACICO, COM TRATAMENTO ANTIOXIDANTE E PINTADA EM TINTA EPOXI PROPORCIONANDO MAIOR RESISTENCIA E DURABILIDADE AO CONJUNTO SISTEMA TIPO PANTOGRAFICO DE ELEVACAO CONFECCIONADO EM CHAPA DE	33.004,91	99.014,73



## Proposta Cliente : 43606

Cliente: MUNICIPIO DE PALMITAL PR

Processo: PE 007 2024

ITEM COD. PROD. QTDE	UN.	VLR. UNITÁRIO VALOR TOTAL
		<p>ACO, OFERECE MAIOR RESISTENCIA, CAPACIDADE DE ELEVACAO DE ATE 200 KG CAIXA DE LIGACAO INTEGRADA OTIMIZANDO ESPACO DENTRO DO CONSULTORIO APRESENTA O BOTAO ON/OFF LOCALIZADO NA LATERAL DA BASE DA CADEIRA FACILITANDO O ACESSO DO PROFISSIONAL AMPLO ESTOFAMENTO DISPONIVEL EM 10 OPCOES DE CORES BRACO DE APOIO PARA O PACIENTE FIXO SISTEMA DE ELEVACAO ELETROMECHANICO ACIONADO POR MOTO-REDUTOR DE BAIXA TENSAO COM 24 VOLTS TENSAO DE ALIMENTACAO 127 OU 220V 50/60HZ ENCOSTO DE CABECA ANATOMICO E REMOVIVEL CONSULTORIO AMBIDESTRO ***PEDAL JOYSTICK: PEDAL DE COMANDO MULTIFUNCIONAL ACIONANDO CADEIRA, PECAS DE MAO E REFLETOR MOVIMENTOS DE ELEVACAO E INCLINACAO AUTOMATICOS E SINCRONIZADOS POSICOES DE TRABALHO QUE PODEM SER PERSONALIZADAS OPCAO "VOLTA A ZERO" PARA RETORNAR A POSICAO INICIAL DIRETAMENTE DESLIGAMENTO AUTOMATICO DO REFLETOR AO PRESSIONAR A TECLA "VOLTAR A ZERO" PROTECAO DO SISTEMA ELETRICO CONTRA OSCILACOES DE TENSAO E CORRENTE ***EQUIPO PRODUZIDO EM ABS INJETADO: CONFERE MAIOR DURABILIDADE / RESISTENCIA A CORROSAO E ESTABILIDADE DE COR AO CONJUNTO PEDAL PROGRESSIVO PARA O ACIONAMENTO DAS PECAS DE MAO NOS TERMINAIS DO EQUIPO, O QUE POSSIBILITA O CONTROLE DA VELOCIDADE E COM ACIONAMENTO EM QUALQUER PONTO DO PEDAL SERINGA TRIPLICE: BICO GIRATORIO, REMOVIVEL E AUTOCLAVAVEL MANGUEIRAS: ARREDONDADAS, LEVES E FLEXIVEIS SUPORTE DAS PONTAS: COM ACIONAMENTO PNEUMATICO INDIVIDUAL PUXADOR BILATERAL EQUIPO PREPARADO PARA RECEBER ATE 5 TERMINAIS, ACOMPANHA 3 TERMINAIS DE SERIE: 01 SERINGA TRIPLICE 01 TERMINAL SEM SPRAY PARA BAIXA ROTACAO 01 TERMINAL COM SPRAY PARA ALTA ROTACAO ***UNIDADE DE AGUA PRODUZIDO EM ABS INJETADO: CONFERE MAIOR DURABILIDADE / RESISTENCIA A CORROSAO E ESTABILIDADE DE COR AO CONJUNTO CUBA EM CERAMICA: PROFUNDA, REMOVIVEL E COM RALO E FILTRO PARA RETENCAO DE SOLIDOS E COBERTURA PARA EVITAR RESPINGOS FILTRO DE DETRITOS LOCALIZADO NA BASE DO SUGADOR SISTEMA DE REGULAGEM DA VAZAO DA AGUA: PERMITE A REGULAGEM FINA DO FLUXO DE AGUA RESERVATORIOS TRANSLUCIDOS DE 1000 ML PARA: AGUA DAS PECAS DE MAO E SERINGA TRIPLICE. UNIDADE DE AGUA E CUBA REBATIVEL EM 90°, POSSIBILITANDO UMA AMPLA MOBILIDADE QUE PERMITE APROXIMACAO DO AUXILIAR AO CAMPO OPERATORIO TERMINAL DE SERIE: 01 TERMINAL SUGADOR VENTURI ***REFLETOR PERSUS LED MONOFOCAL PARA USO ODONTOLOGICO COM SISTEMA OPTICO COM 1 LED ESPELHO MULTIFACETADO COM TRATAMENTO MULTICOATING DUPLA PROTECAO DO ESPELHO, EM MATERIAL RESISTENTE, TRANSPARENTE PUXADORES BILATERAIS EM FORMA DE ALCA QUE POSSIBILITAM ISOLAMENTO, EVITANDO O RISCO DE CONTAMINACAO CRUZADA CABECOTE PRODUZIDO EM MATERIAL RESISTENTE, COM GIRO DE 620° INTENSIDADE: 8.000 A 35.000 LUX (ESCOLHA DE INTENSIDADE PELO PEDAL) ***MOCHO A GAS COMFORT COM ENCOSTO ANATOMICO, ACABAMENTO LISO E CANTOS ARREDONDADOS DE FACIL LIMPEZA E ASSEPSIA. ESTOFAMENTO EM MATERIAL RIGIDO E RESISTENTE, COM REVESTIMENTO SEM COSTURA, DENSIDADE ADEQUADA E ANTI-DEFORMANTE. BASE COM 5 RODIZIOS DE POLIAMIDA, RESISTENTE, PROPORCIONA EXCELENTE ESTABILIDADE E FACIL MOBILIDADE. POSSUIR AJUSTE DE ALTURA E FACIL ADAPTACAO A ESTRUTURA DOS PROFISSIONAIS. ASSENTO COM AJUSTE DE ALTURA ENTRE 41 E 50 CM. ASSENTO COM SISTEMA CENTRAL DE ELEVACAO DO ASSENTO A GAS ATRAVES DE</p>



## Proposta Cliente : 43606

Cliente: MUNICIPIO DE PALMITAL PR

Processo: PE 007 2024

ITEM COD. PROD. QTDE UN. VLR. UNITÁRIO VALOR TOTAL

ALAVANCA LATERAL, PROMOVEDO MOVIMENTOS SUAVES. REGULAGEM HORIZONTAL DO ENCOSTO POR MEIO DO MANIPULO DE FIXACAO. CAPACIDADE DE CARGA: 135,0 KG. ALTURA MINIMA DA BASE: 410 MM. ALTURA MAXIMA DA BASE: 500 MM. PESO LIQUIDO: 5,6 KG. PESO BRUTO: 7,6 KG.

\*\*\*KIT ACADEMICO SEM SPRAY BORDEN COMPOSTO POR

\*\*\*CANETA DE ALTA ROTACAO SL 30 PB FABRICADO EM ALUMINIO OU LATAO COM TRATAMENTO ESPECIAL CROMADO. AUTOCLAVAVEL ATE 135°C. CONEXAO TIPO BORDEN SPRAY TRIPLO DISTRIBUIDO SIMETRICAMENTE EM DIRECAO A PONTA DA BROCA, COM FLUXO DE 60 ML/MINUTO. ROTACAO DE 420.000 RPM. ROTORES PRECISAMENTE BALANCEADOS, COM TORQUE DE 0.13 NCM. PRESSAO DE AR DE TRABALHO ENTRE 32 E 35 LIBRAS (PSI), PESO IDEAL LIQUIDO INFERIOR A 58 G (LATAO) E 32 G (ALUMINIO). BAIXO RUIDO DE TRABALHO. FIXACAO DAS BROCAS ACIONADA POR MEIO DE UM BOTAO LOCALIZADO NA PARTE DE TRAS DA CABECA DA PECA DE MAO (PUSH BUTTON). NAO ACOMPANHA BROCA.

\*\*\*CONTRA ANGULO FABRICADO EM ALUMINIO. AUTOCLAVAVEL ATE 135°C. FACIL ACOPLAMENTO. ROTACAO DE 20.000 RPM. TRANSMISSAO 1:1. PESO IDEAL LIQUIDO INFERIOR A 50 G. BAIXO RUIDO DE TRABALHO. BROCAS FIXADAS POR MEIO DE GIRO DO ANEL, COM EXTREMA SIMPLICIDADE E RAPIDEZ. RESISTENTE A TRACAO SUPERIOR, QUE ASSEGURA O TRAVAMENTO DA BROCA. UTILIZA BROCAS STANDARD. HASTE TIPO 2. FORMATO ERGONOMICO: COMPACTA, POSSUI RANHURAS ANTIDERRAPANTES. NAO ACOMPANHA BROCA. FIXACAO DE BROCAS TRAVE COM HASTE

\*\*\*PECA RETA SL 30 FABRICADO EM ALUMINIO. AUTOCLAVAVEL ATE 135°C. FACIL ACOPLAMENTO. ROTACAO DE 20.000 RPM. TRANSMISSAO 1:1. PESO IDEAL LIQUIDO INFERIOR A 50 G. BAIXO RUIDO DE TRABALHO. BROCAS FIXADAS POR MEIO DE GIRO DO ANEL, COM EXTREMA SIMPLICIDADE E RAPIDEZ. RESISTENTE A TRACAO SUPERIOR, QUE ASSEGURA O TRAVAMENTO DA BROCA. UTILIZA BROCAS STANDARD. HASTE TIPO 2. FORMATO ERGONOMICO: COMPACTA, POSSUI RANHURAS ANTIDERRAPANTES. ADAPTADOR PARA SPRAY EXTERNO. NAO ACOMPANHA BROCA.

\*\*\*MICROMOTOR SL 30 FABRICADO EM ALUMINIO. AUTOCLAVAVEL ATE 135°C. RANHURAS ANTIDERRAPANTES E INDICACAO DE SENTIDO NO ANEL DE REGULAGEM DE ROTACAO. ROTACAO DE 5.000 A 20.000 RPM. POSSUI REGULAGEM DE ROTACAO/REVERSAO NO CORPO DO MICROMOTOR. PRESSAO DE AR DE TRABALHO DE 40 LIBRAS (PSI). PESO IDEAL LIQUIDO INFERIOR A 83 G. SISTEMA DE ACOPLAMENTO INTRA. BAIXO RUIDO DE TRABALHO. ALTO TORQUE. SEM SPRAY. CONEXAO TIPO BORDEN

\*\*\*ACOMPANHA BOLSA PARA TRANSPORTE E OLEO LUBRIFICANTE LUBS AR BR 200ML

\*\*\*A MONTAGEM DO EQUIPAMENTO DEVERA SER REALIZADA POR UM TECNICO CREDENCIADO. A EMBALAGEM DEVERA PERMANECER FECHADA ATE A CHEGADA DO TECNICO, CASO SEJA VIOLADA OCORRERA O CANCELAMENTO DA GARANTIA DO PRODUTO.

REFERENCIA: 11000000626

MODELO: D701

MARCA: D700

FABRICANTE: ALLIAGE S/A INDUSTRIAS MEDICO ODONTOLOGICA - BRASIL

ANVISA CLASSIFICACAO DE RISCO I - BAIXO RISCO

CADEIRA: D1 - 10069210062

EQUIPO: SYNCRUS G2 - 10069210075

UA: SYNCRUS G2 - 10069210063

REFLETOR PERSUS LED - 10069210069

MOCHO: RDC 185

ALTA ROTACAO 10069210065

BAIXA ROTACAO 10069210073



## Proposta Cliente : 43606

Cliente: MUNICIPIO DE PALMITAL PR

Processo: PE 007 2024

ITEM	COD. PROD.	QTDE	UN.		VLR. UNITÁRIO	VALOR TOTAL
				VLR UNITARIO: TRINTA E TRÊS MIL. QUATRO REAIS E NOVENTA E UM CENTAVOS		
				VLR TOTAL: NOVENTA E NOVE MIL, QUATORZE REAIS E SETENTA E TRÊS CENTAVOS		
10	255718	2	UN	REF. FÁBRICA: 000895 - NCM: 9010.50.90 CAMARA ESCURA COM ILUMINACAO PRETA GOLD LINE ESSENCE DENTAL VH CAMARA ESCURA PRETA COM ILUMINACAO: ANGULAGEM PARA ENTRADA DAS MÃOS FÁCIL REMOÇÃO DAS LUVAS PARA ASSEPSIA VISOR ACRÍLICO DESTACÁVEL 4 RESERVATÓRIOS PARA LÍQUIDO (ÁGUA, REMOVEDOR, FIXADOR E ÁGUA) NÃO EXISTEM BORDAS RETENTIVAS, FACILITANDO ASSEPSIA MATERIAL RESISTENTE A PRODUTOS QUÍMICOS, ÁCIDOS, SUBSTANCIAS ALCALINAS E DETERGENTES. ILUMINAÇÃO DE LED SEM EMISSÃO DE RAIOS ULTRAVIOLETAS, SEM DANIFICAR A PELÍCULA RADIOGRÁFICA. CORRENTE: 40 MA LUZ LED: 6000 CANDELA BATERIA: 9 V PESO LÍQUIDO: 0.820 KG PESO BRUTO: 1.150 KG DIMENSÕES: 340MM (COMPRIMENTO) X 230MM (LARGURA) X 230MM (ALTURA) M - CAMARA ESCURA PRETA F - ESSENCE DENTAL RDC: 185	319,99	639,98
				VLR UNITARIO: TREZENTOS E DEZENOVE REAIS E NOVENTA E NOVE CENTAVOS		
				VLR TOTAL: SEISCENTOS E TRINTA E NOVE REAIS E NOVENTA E OITO CENTAVOS		
11	257753	2	UN	REF. FÁBRICA: APP22702 - NCM: 9018.49.99 COMPRESSOR ISENTO PRIME AIR 40 127V DENTEMED COMPRESSOR PRIME AIR 40 LITROS SILENCIOSO E ISENTO DE ÓLEO RESERVATORIO DE AR COM PINTURA INTERNA ANTIOXIDANTE; PROTETOR TERMICO CONTRA SOBREAQUECIMENTO; PRESSOSTATO COM CHAVE GERAL LIGA/DESLIGA; AMORTECEDORES ANTI-VIBRACAO; FITROS NA ENTRADA E SAIDA DE AR; VALVULA DE SEGURANCA PARA ALIVIO DO EXCESSO DE PRESSAO; DRENO NA PARTE INFERIOR DO RESERVATORIO ATENDE ATE 1 CONSULTORIO POTENCIA: 1.275 WATTS / 1,5 HP FLUXO DE AR 220 L/MIN 7,8 PCM TENSAO: 127V OU 220V PRESSAO MAXIMA: 8,3 BAR / 120 PSI NIVEL DE RUÍDO: 55 DB PESO LIQUIDO: 29 KG DIMENSOES (L X C X A): 44X44X68CM ISO 9001 / ISO 13485 M - PRIME AIR 40 F - DENTEMED P - NAC RDC 185	3.453,05	6.906,10
				VLR UNITARIO: TRÊS MIL, QUATROCENTOS E CINQUENTA E TRÊS REAIS E CINCO CENTAVOS		
				VLR TOTAL: SEIS MIL, NOVECENTOS E SEIS REAIS E DEZ CENTAVOS		
15	251536	4	UN	REF. FÁBRICA: 30 001 0014 - NCM: 9018.49.99 AP FOTOPOLIMERIZADOR NEW BLUESTAR SEM FIO MICRODONT APARELHO FOTOPOLIMERIZADOR NEW BLUESTAR S/ FIO 1500MW/MM2 DE POTENCIA, 3 MODOS DE OPERACAO (CONTINUO, PULSADO 1X1 SEG E RAMP) E PONTEIRA DE FIBRA ÓTICA 100% COERENTE E AUTOCLAVÁVEL COM GIRO DE 360 GRAUS FONTE DE ALIMENTAÇÃO FULLRANGE (110/220VAC @ 50A60HZ) BATERIA CAPACIDADE DE 2200MAH VOLTAGEM 3.7V PODE SER RECARREGADA SEM QUE ESTEJA TOTALMENTE DESCARREGADO SEM VICIO, PROTETOR DE RADIACAO LUMINOSA EM ACRÍLICO POLARIZADO. CORPO E BASE CARREGADORA FABRICADO EM POLICARBONATO INJETADOS EM ABS, COM OPCAO DE DESCANSO DO APLICADOR. BOTOES DE ACIONAMENTO NO CORPO DA PECA DE MAO CONTROLE DO TEMPO DE APLICACAO PROGRAMAVEL DE 5 A 40S DE 5 EM 5 SEGUNDOS INDIVIDUALMENTE POR MODO COM BIP SONORO A CADA 5 SEGUNDOS COMPRIMENTO DA ONDA ATE 500NM SISTEMA STAND BY DESLIGAMENTO AUTOMATICO SEM USO APOS 3 MINUTOS GARANTIA DE FABRICACAO DE 12 MESES M - NEW BLUESTAR F - 3R INDUSTRIA E COMERCIO EIRELI P - NAC RMS 80676920067	1.172,01	4.688,04



Cliente: MUNICIPIO DE PALMITAL PR

Processo: PE 007 2024

ITEM	COD. PROD.	QTDE	UN.		VLR. UNITARIO	VALOR TOTAL
				VLR UNITARIO:	UM MIL, CENTO E SETENTA E DOIS REAIS E UM CENTAVO	
				VLR TOTAL:	QUATRO MIL, SEISCENTOS E OITENTA E OITO REAIS E QUATRO CENTAVOS	
18	241246	2	UN	REF. FÁBRICA: 00102000 - NCM: 8479.89.91 LAVADORA ULTRASSONICA 12L SONICLEAN 15 AQUECIDA SANDERS LAVADORA ULTRASSONICA 12 LITROS TENSÃO DE ALIMENTAÇÃO: 127 / 220 V / 60HZ MANUAL FREQUENCIA DO ULTRASSOM: 40 KHZ; CONSUMO: 120 W (SEM AQUECIMENTO); TEMPORIZADOR ELETRONICO MICROPROCESSADO; FUSIVEL DE PROTEÇÃO, DESCARGA PARA LIQUIDOS; CICLO DE TRABALHO AUTOMATICO DE 5 A 40 MIN; CONTROLE DE TEMPO DE TRABALHO INDICADO POR LEDS; DISPONIVEL SOMENTE COM AQUECIMENTO; CUBA EM ACO INOX 304; DIMENSOES INTERNAS DO TANQUE: 300 X 240 X 150 MM; DIMENSOES INTERNAS DO CESTO: 275 X 210 X 40 MM; DIMENSOES EXTERNAS DO PRODUTO: 330 X 270 X 240 MM; CAPACIDADE: 12 LITROS; PESO: 6 KG; M - SONICLEAN 15 F - SANDERS P - NAC RMS: 80273140004	5.682,11	11.364,22
				VLR UNITARIO:	CINCO MIL, SEISCENTOS E OITENTA E DOIS REAIS E ONZE CENTAVOS	
				VLR TOTAL:	ONZE MIL, TREZENTOS E SESENTA E QUATRO REAIS E VINTE E DOIS CENTAVOS	
24	253199	2	UN	REF. FÁBRICA: 158 - NCM: 8422.40.90 SELADORA 30CM TOP SEAL PLUS BIVOLT BIOMECK SELADORA BIOMECK TOP SEAL PLUS - PROJETADA PARA SELAR EMBALAGENS EM PAPEL GRAU CIRÚRGICO, ESPECIFICAS PARA ESTERILIZAÇÃO EM AUTOCLAVES A VAPOR.* PRODUZIDA A PARTIR DE MATÉRIA-PRIMA DE PRIMEIRA LINHA, ESTE EQUIPAMENTO É O QUE HA DE MAIS EFICIENTE E RESISTENTE NO MERCADO. * POSSUI SISTEMA DE SELAGEM COM 10 MILÍMETROS DE ESPESSURA E COMPRIMENTO DE SOLDA DE 30CM. * NESTE MODELO ESTÁ PRESENTE A GUILHOTINA DE CORTE, ITEM ESSENCIAL PARA AGILIZAR A CONFEÇÃO DAS EMBALAGENS, ALÉM DE POSSUIR SISTEMA ELÉTRICO BIVOLT, PODENDO SER ALIMENTADO EM 110 OU 220 VOLTS. * TODOS OS COMPONENTES SÃO INJETADOS EM PLÁSTICO ABS, POLÍMERO MUITO RESISTENTE À IMPACTOS E A TEMPERATURA. * COMPRIMENTO DE SOLDA - 30 CENTÍMETROS. * TEMPERATURA DE SOLDA - 160°C A 200°C. * ESPESSURA DE SOLDA - 10 MILÍMETROS. * TEMPO DE AQUECIMENTO - 4 A 7 MINUTOS. * CARENAGEM - PLÁSTICO ABS INJETADO. * TENSÃO - BIVOLT AUTOMÁTICO. * FREQUÊNCIA - 50 / 60 HERTZ. * POTÊNCIA - 80 WATTS. * DIMENSÕES (MM) - 80A X 470C X 94L. * PESO - 0,972 KG. * LÂMINA DA GUILHOTINA - BISTURI Nº 12. M-TOP SEAL PLUS F-BIOMECK P-NAC RDC 185	1.301,00	2.602,00
				VLR UNITARIO:	UM MIL E TREZENTOS E UM REAIS	
				VLR TOTAL:	DOIS MIL E SEISCENTOS E DOIS REAIS	
25	251011	2	UN	REF. FÁBRICA: 16000062233 - NCM: 9018.49.99 AP ULTRASSOM JATO SONIC DUO BP BIVOLT SAEVO SONIC DUO COM BOMBA PERISTÁLTICA (MODELO BP) - *TRANSDUTOR ULTRASSOM. SISTEMA PIEZOELÉTRICO ATIVADO ATRAVÉS DE PASTILHAS CERÂMICAS EM FREQUÊNCIA DE 30.000 HZ. *BOMBA PERISTÁLTICA COM REGULAGEM DO FLUXO DE ÁGUA. *RESERVATÓRIO DE ÁGUA REMOVÍVEL TRANSLÚCIDO COM ILUMINAÇÃO A LED COM CAPACIDADE DE 1 LITRO. LISO, COM CANTOS ARREDONDADOS. *PEÇA DE MÃO DO JATO DE BICARBONATO: - REMOVÍVEL E AUTOCLAVÁVEL. - DIFUSOR CONCÊNTRICO QUE EFETUA A MISTURA DE AR + ÁGUA + BICARBONATO A UMA PEQUENA DISTÂNCIA DA PONTA, EVITANDO ENTUPIMENTO DA MESMA. *TAMPA DO RESERVATÓRIO DE	4.610,91	9.221,82







Cliente: MUNICIPIO DE PALMITAL PR

Processo: PE 007 2024

ITEM COD.PROD. QTDE UN.

VLR. UNITÁRIO VALOR TOTAL

**Dados para Assinatura do Contrato:**

REGIANE BORGES DOS SANTOS

RG: M.862.179-2 SSP/MG

CPF: 034.281.936-44

**Condições Comerciais:**

Pregão: PE 007 2024

Tipo: Menor Preço por ITEM

Validade da proposta: 60 dias

Prazo de entrega: 20 dias Corridos

Contrato: 31 12 2024

Prazo para pagamento: 30 DIAS

Prazo de garantia: GARANTIA DE 6 MESES

**Observações:**

DATA DA ABERTURA: 07 DE MAIO DE 2024

  
DENTAL UNIVERSO EIRELI - EPP  
REGIANE BORGES SANTOS  
CPF: 034.281.936-44

26 395 502/0001-52

DENTAL UNIVERSO EIRELI - EPP

Rua Ere, Nº 34 - Sala 303

Bairro Prado - CEP 30411-062

[ BELO HORIZONTE - MG ]





000296

## Sistema de Cadastramento Unificado de Fornecedores - SICAF

**Declaração**

Declaramos para os fins exigidos na legislação, conforme documentação registrada no SICAF, que a situação do fornecedor no momento é a seguinte:

**Dados do Fornecedor**

CNPJ: 26.395.502/0001-52 DUNS®: 94\*\*\*\*68  
Razão Social: DENTAL UNIVERSO LTDA  
Nome Fantasia:  
Situação do Fornecedor: Credenciado Data de Vencimento do Cadastro: 26/12/2024  
Natureza Jurídica: SOCIEDADE EMPRESÁRIA LIMITADA  
MEI: Não  
Porte da Empresa: Empresa de Pequeno

**Ocorrências e Impedimentos**

Ocorrência: Consta  
Impedimento de Licitar: Nada Consta

**Níveis cadastrados:**

Automática: a certidão foi obtida através de integração direta com o sistema emissor. Manual: a certidão foi inserida manualmente pelo fornecedor.

**I - Credenciamento****II - Habilitação Jurídica****III - Regularidade Fiscal e Trabalhista Federal**

Receita Federal e PGFN	Validade:	21/10/2024	Automática
FGTS	Validade:	26/05/2024	Automática
Trabalhista ( <a href="http://www.tst.jus.br/certidao">http://www.tst.jus.br/certidao</a> )	Validade:	27/10/2024	Automática

**IV - Regularidade Fiscal Estadual/Distrital e Municipal**

Receita Estadual/Distrital	Validade:	02/06/2024
Receita Municipal	Validade:	25/05/2024

**V - Qualificação Técnica****VI - Qualificação Econômico-Financeira**

Validade: 31/05/2025

Esta declaração é uma simples consulta e não tem efeito legal

Emitido em: 30/04/2024 14:19

CPF: 034.XXX.XXX-44 Nome: REGIANE BORGES DOS SANTOS

Ass: \_\_\_\_\_





# REPÚBLICA FEDERATIVA DO BRASIL

## CADASTRO NACIONAL DA PESSOA JURÍDICA

NÚMERO DE INSCRIÇÃO 26.395.502/0001-52 MATRIZ	COMPROVANTE DE INSCRIÇÃO E DE SITUAÇÃO CADASTRAL	DATA DE ABERTURA 21/10/2016
---	---	--------------------------------

NOME EMPRESARIAL DENTAL UNIVERSO LTDA
--

TÍTULO DO ESTABELECIMENTO (NOME DE FANTASIA) *****	PORTE EPP
---	--------------

CÓDIGO E DESCRIÇÃO DA ATIVIDADE ECONÔMICA PRINCIPAL 46.45-1-03 - Comércio atacadista de produtos odontológicos
---

CÓDIGO E DESCRIÇÃO DAS ATIVIDADES ECONÔMICAS SECUNDÁRIAS 46.44-3-01 - Comércio atacadista de medicamentos e drogas de uso humano 46.45-1-01 - Comércio atacadista de instrumentos e materiais para uso médico, cirúrgico, hospitalar e de laboratórios 46.46-0-01 - Comércio atacadista de cosméticos e produtos de perfumaria 46.46-0-02 - Comércio atacadista de produtos de higiene pessoal 46.49-4-08 - Comércio atacadista de produtos de higiene, limpeza e conservação domiciliar 46.64-8-00 - Comércio atacadista de máquinas, aparelhos e equipamentos para uso odonto-médico-hospitalar; partes e peças
---

CÓDIGO E DESCRIÇÃO DA NATUREZA JURÍDICA 206-2 - Sociedade Empresária Limitada
--

LOGRADOURO R ERE	NÚMERO 34	COMPLEMENTO SALA 303
---------------------	--------------	-------------------------

CEP 30.411-052	BAIRRO/DISTRITO PRADO	MUNICÍPIO BELO HORIZONTE	UF MG
-------------------	--------------------------	-----------------------------	----------

ENDEREÇO ELETRÔNICO LICITA@DENTALUNIVERSO.COM.BR	TELEFONE (31) 2522-8204
---	----------------------------

ENTE FEDERATIVO RESPONSÁVEL (EFR) *****
--

SITUAÇÃO CADASTRAL ATIVA	DATA DA SITUAÇÃO CADASTRAL 21/10/2016
-----------------------------	--

MOTIVO DE SITUAÇÃO CADASTRAL
------------------------------

SITUAÇÃO ESPECIAL *****	DATA DA SITUAÇÃO ESPECIAL *****
----------------------------	------------------------------------

Aprovado pela Instrução Normativa RFB nº 2.119, de 06 de dezembro de 2022.

Emitido no dia 02/05/2024 às 15:02:15 (data e hora de Brasília).

Página: 1/1







**DENTAL UNIVERSO LTDA**

Endereço: RUA ERE, 34 – SALA 303, Bairro PRADO - BELO HORIZONTE/MG

CEP: 30411-052

Telefones: Geral (31) 2522-8175 - Setor de Licitação (31) 2522-8202

CNPJ: 26.395.502/0001-52 IE: 002851009.00-92

Email: licita@dentaluniverso.com.br

Prezados Senhores Gestores Públicos;

Temos recebido muitos empenhos/pedidos de valores baixos que não pagam nem o frete de envio...

Exemplo: **Ganhamos R\$ 60.000,00 e empenham R\$ 84,50 para entrega em Manaus!!** Só o frete é R\$ 150,00 ou seja, não paga nem o frete e ainda temos que arcar com impostos e o produto.

Quanto mais vendemos com prejuízo, teremos que avaliar os valores dos pedidos, para evitar termos que encerrar nossas atividades e assim trabalhar de maneira saudável.

Sabemos que está na lei: 'arcar com todas as despesas de frete e impostos', mas também está na Lei um "equilíbrio econômico entre as partes"!!

Fica a critério de vocês aumentarem ou não o valor, mas tentamos conscientizar que a parceria deve ser boa para as duas partes...

Afinal, juntamente com a lei também deve existir o bom senso em cada ser humano!!

Diante do exposto, sugerimos e não sendo obrigatório o valor de R\$ 1200,00 (um mil e duzentos reais) para empenho mínimo, o que vocês decidem;

- 1- ( ) Aumentar o empenho;
- 2- ( ) Cancelar o empenho sem penalidades para a empresa;
- 3- ( ) Enviar o produto mesmo assim;

Respeitosamente

Gracielle Vilaça –

Consultora Gerencial

Para dúvidas ou sugestões enviem um WhatsApp para: (31) 99202-6087





Prefeitura Municipal de Bom Despacho  
Estado de Minas Gerais  
Secretaria Municipal de Administração

000300

ATESTADO DE CAPACIDADE TÉCNICA

Processo nº: 20298.000161/2016-43 – Pregão Presencial SRP nº 76/2016  
Assunto: Emissão de Atestado de Capacidade Técnica  
Interessada: **Dental Universo Eireli - EPP**

Atesto, para os devidos fins, que a empresa Dental Universo Eireli - EPP, CNPJ: 26.395.502/0001-52, com sede na Rua Ere, 34, Ed. Maria, SI 303, Belo Horizonte/MG, telefone: (31) 2522-8202 e-mail: expedicao@dentaluniverso.com.br, a qual foi contratada pelo Município de Bom Despacho/MG por meio do Processo nº 20298.000161/2016-43, Pregão Presencial SRP nº 76/2016; a interessada tem registrado junto a este município itens do pregão referenciado cujo objeto era aquisição de materiais de consumo odontológico, conforme dados abaixo:

Valor total registrado à empresa: **R\$ 60.590,38**

Início: 14/02/2017

Término: 14/02/2018

Empresa representada pelo representante legal, Sra. Regiane Borges dos Santos, CPF nº 034.281.936-44.

Ate o momento, a empresa demonstrou competência no cumprimento dos prazos e qualidade nos serviços adjudicados conforme depreende-se dos materiais entregues na Secretaria Municipal de Saúde, em conformidade com o edital e com a Ata de Registro de Preço 41/2017 no prazo estabelecido. Esta afirmação condiz com a prestação de serviço, após esta gerência realizar diligência para constatar se o serviço de entrega e a qualidade do produto foi realizado com presteza, qualidade, e em conformidade com o edital, não havendo nada que desabone a interessada até a presente data, conforme declara esta Administração.

Por ser verdade, firmo o presente.

Bom Despacho, 06 de junho de 2017.

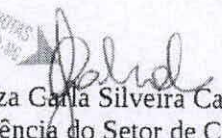
  
Luiza Carla Silveira Cabral  
Gerência do Setor de Compras  
Prefeitura Municipal de Bom Despacho/MG

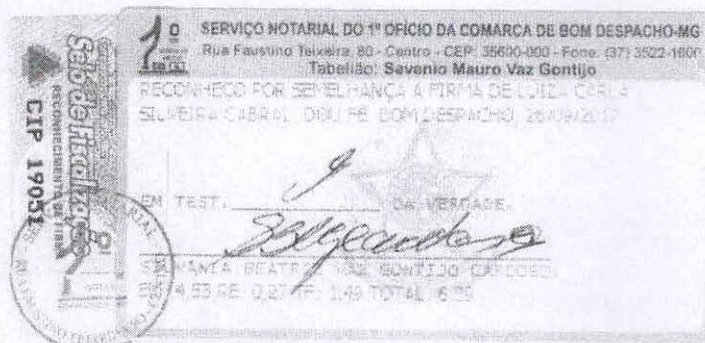

Rua Faustino Teixeira, 90 – Centro – 35600-000 – Bom Despacho-MG  
Telefone: (37) 3521-3746 – www.bomdespacho.mg.gov.br – compras.saude@pmbd.mg.gov.br



CARTÓRIO  
Autenticação Digital Código: 68963007208168297340-1  
Data: 30/07/2020 12:34:07  
Valor Total do Ato: R\$ 4,56  
Selo Digital Tipo Normal C: AKG50607-IOAZ;



CNPJ: 06.870-0

**Cartório Azevêdo Bastos**  
Av. Presidente Epitácio Pessoa - 1145  
Bairro dos Estados, João Pessoa - PB  
(83) 3244-5404 - cartorio@azevedobastos.net.br  
<https://azevedobastos.net.br>

  
Bel. Valber Azevêdo de Miranda Cavalcanti  
Titular

TJPB





000301

REPÚBLICA FEDERATIVA DO BRASIL  
ESTADO DA PARAÍBA  
CARTÓRIO AZEVEDO BASTOS  
FUNDADO EM 1888

PRIMEIRO REGISTRO CIVIL DE NASCIMENTO E ÓBITOS E PRIVATIVO DE CASAMENTOS, INTERDIÇÕES E TUTELAS DA COMARCA DE  
JOÃO PESSOA

Av. Epitácio Pessoa, 1145 Bairro dos Estados 58030-00, João Pessoa PB  
Tel.: (83) 3244-5404 / Fax: (83) 3244-5484  
<http://www.azevedobastos.not.br>  
E-mail: [cartorio@azevedobastos.not.br](mailto:cartorio@azevedobastos.not.br)



### DECLARAÇÃO DE SERVIÇO DE AUTENTICAÇÃO DIGITAL

O Bel. Válber Azevêdo de Miranda Cavalcanti, Oficial do Primeiro Registro Civil de Nascimentos e Óbitos e Privativo de Casamentos, Interdições e Tutelas com atribuição de autenticar e reconhecer firmas da Comarca de João Pessoa Capital do Estado da Paraíba, em virtude de Lei, etc...

DECLARA para os devidos fins de direito que, o documento em anexo identificado individualmente em cada Código de Autenticação Digital<sup>1</sup> ou na referida sequência, foi autenticado de acordo com as Legislações e normas vigentes<sup>2</sup>.

DECLARO ainda que, para garantir transparência e segurança jurídica de todos os atos oriundos da atividade Notarial e Registral no Estado da Paraíba, foi instituído pela Lei N° 10.132, de 06 de novembro de 2013, a aplicação obrigatória de um Selo Digital de Fiscalização Extrajudicial em todos os atos de notas e registro, composto de um código único (por exemplo: Selo Digital: ABC12345-X1X2) e dessa forma, cada autenticação processada pela nossa Serventia pode ser verificada e confirmada tantas vezes quanto for necessário através do site do Tribunal de Justiça do Estado da Paraíba, endereço <https://corregedoria.tjpb.jus.br/selo-digital/>

A autenticação digital do documento faz prova de que, na data e hora em que ela foi realizada, a empresa DENTAL UNIVERSO EIRELI - EPP tinha posse de um documento com as mesmas características que foram reproduzidas na cópia autenticada, sendo da empresa DENTAL UNIVERSO EIRELI - EPP a responsabilidade, única e exclusiva, pela idoneidade do documento apresentado a este Cartório.

Esta DECLARAÇÃO foi emitida em **30/07/2020 13:26:37 (hora local)** através do sistema de autenticação digital do Cartório Azevêdo Bastos, de acordo com o Art. 1º, 10º e seus §§ 1º e 2º da MP 2200/2001, como também, o documento eletrônico autenticado contendo o Certificado Digital do titular do Cartório Azevêdo Bastos, poderá ser solicitado diretamente a empresa **DENTAL UNIVERSO EIRELI - EPP** ou ao Cartório pelo endereço de e-mail [autentica@azevedobastos.not.br](mailto:autentica@azevedobastos.not.br)

Para informações mais detalhadas deste ato, acesse o site <https://autdigital.azevedobastos.not.br> e informe o *Código de Consulta desta Declaração*.

A consulta desta Declaração estará disponível em nosso site.

<sup>1</sup>**Código de Autenticação Digital:** 68963007208168297340-1

<sup>2</sup>**Legislações Vigentes:** Lei Federal nº 8.935/94, Lei Federal nº 10.406/2002, Medida Provisória nº 2200/2001, Lei Federal nº 13.105/2015, Lei Estadual nº 8.721/2008, Lei Estadual nº 10.132/2013 e Provimento CGJ N° 003/2014.

O referido é verdade, dou fé.

#### CHAVE DIGITAL

00005b1d734fd94f057f2d69fe6bc05b5cbd89891118e6a63f98e0274e5c2f84a203c3aa65a484a732d395c3446e6876dcb3c11fbe84f102a35f5732d4a  
bfaca58f1e2bfc0c0c182f1afdab7cae02402



Presidência da República  
Casa Civil  
Medida Provisória Nº 2.200-2,  
de 24 de agosto de 2001.





DENTAL UNIVERSO EIRELI EPP  
 RUA ERE, 34 -  
 PRADO - BELO HORIZONTE - MG  
 30411-052 - (31)2522-8179

DANFE  
 Documento Auxiliar da  
 Nota Fiscal Eletrônica  
 0-ENTRADA 1  
 1-SAÍDA 1  
 Nº 0000138 - FL 1/1  
 SÉRIE 1



CHAVE DE ACESSO  
 3117 0526 3955 0200 0152 5500 1000 0001 3813 6109 7719

Consulta de autenticidade no portal nacional da NF-e  
 www.nfe.fazenda.gov.br ou no site da Sefaz autorizadora

PROTOCOLO DE AUTORIZAÇÃO DE USO  
 131172560218159 23/05/2017 11:39:17

Natureza da Operação **VENDA**  
 Inscrição Estadual **0028510090092**  
 Inscrição Estadual do Subst. tribu- tário **26.395.502/0001-52**

DESTINATÁRIO/REMETENTE

Nome / Razão Social **PREFEITURA MUNICIPAL DE BOM DESPACHO** CNPJ/CPF **18.301.002/0001-86** Data de Emissão **23/05/2017**  
 Endereço **PRACA IRMA ALBUQUERQUE 45** Bairro / Distrito **CENTRO** Cep **35600-000** Data da Saída **23/05/2017**  
 Município **BOM DESPACHO** Fone / FAX **3735213746** UF **MG** Inscrição Estadual **0028510090092** Hora da Saída

FAATURA  
 01 22/06/2017 R\$ 3.930,38 |

CALCULO DO IMPOSTO

Base de Cálculo do ICMS **0,00** Valor do ICMS **0,00** Base Cálculo ICMS Substituição **0,00** Valor do ICMS Substituição **0,00** Valor Total dos Produtos **3.930,38**  
 Valor do Frete **0,00** Valor do Seguro **0,00** Desconto **0,00** Outras Despesas Acessórias **0,00** Valor do IPI **0,00** Valor Total da Nota **3.930,38**

TRANSPORTADOR/VOLUMES TRANSPORTADOS

Razão Social **TRANSPORTADORA BRASPRESS BH** Frete por Car- 0 Código ANTT **0** Placa do Veículo **GGG0000** UF **MG** CNPJ / CPF **48.740.351/0002-46**  
 Endereço **R ESTRELA POLAR 445JARDIM RIACHO DAS PEDRAS** Município **CONTAGEM** UF **MG** Inscrição Estadual  
 Quantidade **2** Espécie **CX** Marca **0** Numeração **0** Peso Bruto **7,000** Peso Líquido **0,000**

PRODUTOS/SERVIÇOS

CODIGO	DESCRIÇÃO DO PRODUTO / SERVIÇO	NCM	LOTE	CST	CFOP	UN	QUANT	VALOR UNIT.	VALOR TOTAL	BASE CÁLC ICMS	VALOR DO ICMS	VALOR IPI	ALÍQ ICMS	ALÍQ IPI
020144	CREME ENDO PTC 25G BIODINAMICA	30064012		102	5102	PO	25	14,40	360,00	0,00	0,00	0,00	0,00	0,00
248375	MANDRIL CA MICRODONT	90184999		102	5102	UN	10	4,25	42,50	0,00	0,00	0,00	0,00	0,00
018770	MOLD INOX UNIDADE PERF TOTAL SUP 1 TECNODENT	90184999		102	5102	UN	10	35,00	350,00	0,00	0,00	0,00	0,00	0,00
018771	MOLD INOX UNIDADE PERF TOTAL SUP 2 TECNODENT	90184999		102	5102	UN	10	35,00	350,00	0,00	0,00	0,00	0,00	0,00
018772	MOLD INOX UNIDADE PERF TOTAL SUP 3 TECNODENT	90184999		102	5102	UN	10	35,00	350,00	0,00	0,00	0,00	0,00	0,00
018773	MOLD INOX UNIDADE PERF TOTAL SUP 4 TECNODENT	90184999		102	5102	UN	10	35,00	350,00	0,00	0,00	0,00	0,00	0,00
012887	MOLD INOX UNIDADE PERF TOTAL SUP 5 TECNODENT	90184999		102	5102	UN	10	35,00	350,00	0,00	0,00	0,00	0,00	0,00
018774	MOLD INOX UNIDADE PERF TOTAL INF 1 TECNODENT	90184999		102	5102	UN	10	35,00	350,00	0,00	0,00	0,00	0,00	0,00
018775	MOLD INOX UNIDADE PERF TOTAL INF 2 TECNODENT	90184999		102	5102	UN	10	35,00	350,00	0,00	0,00	0,00	0,00	0,00
018776	MOLD INOX UNIDADE PERF TOTAL INF 3 TECNODENT	90184999		102	5102	UN	10	35,00	350,00	0,00	0,00	0,00	0,00	0,00
018777	MOLD INOX UNIDADE PERF TOTAL INF 4 TECNODENT	90184999		102	5102	UN	10	35,00	350,00	0,00	0,00	0,00	0,00	0,00
012554	CONE PAPEL CELL PACK D 20 C 180 DENTSPLY	30064012		102	5102	CX	1	31,49	31,49	0,00	0,00	0,00	0,00	0,00
012555	CONE PAPEL CELL PACK D 25 C 180 DENTSPLY	30064012		102	5102	CX	1	31,49	31,49	0,00	0,00	0,00	0,00	0,00
012557	CONE PAPEL CELL PACK D 35 C 180 DENTSPLY	30064012		102	5102	CX	1	31,49	31,49	0,00	0,00	0,00	0,00	0,00

DADOS ADICIONAIS

Informações Complementares  
 PP 076 2016 OC: 434 2017 VRTT: R\$ 14.574,00 DEPOSITO BANCO BRASIL AG 3608 0 CONTA 6296  
 5 0 ALVARA SANIT 2017081256 ANVISA 8 14706 9 2 09153 3 VENDEDOR: 100080 ENTREGA: ALMOX  
 ARIFADO - AV. DR ROBERTO DE MELO QUEIROZ, 1567 - NOVO SAO JOSE - BOM DESPACHO - MG - C  
 EP: 35600-000. VALOR APROXIMADO DOS TRIBUTOS R\$ 1.367,63 PORCENTAGEM 2,29. FONTE IBPT

Recebemos de DENTAL UNIVERSO EIRELI EPP os produtos da Nota Fiscal indicada ao lado.  
 Emissão: 23/05/2017 Destinatário: PREFEITURA MUNICIPAL DE BOM DESPACHO Valor Total: 3.930,38  
 Data de Recebimento Identificação e Assinatura do Recebedor

NF-e  
 Nº 0000138 - FL1/1  
 SÉRIE 1



030303

DENTAL UNIVERSO EIRELI EPP  
RUA ERE, 34 -  
PRADO - BELO HORIZONTE - MG  
30411-052 - (31)2522-8179

DANFE  
Documento Auxiliar da  
Nota Fiscal Eletrônica

0-ENTRADA 1  
1-SAIDA  
Nº 0000139 - FL 1/1  
SÉRIE 1



CHAVE DE ACESSO  
3117 0526 3955 0200 0152 5500 1000 0001 3912 2698 6664

Consulta de autenticidade no portal nacional da NF-e  
www.nfe.fazenda.gov.br ou no site da Sefaz autorizadora

PROTOCOLO DE AUTORIZAÇÃO DE USO  
131172560221971 23/05/2017 11:41:47

Maturza da Operação **VENDA**  
Inscrição Estadual **0028510090092** Inscr Estadual do Subst. tribu CNPJ **26.395.502/0001-52**  
tário

DESTINATÁRIO/REMETENTE  
Nome / Razão Social **PREFEITURA MUNICIPAL DE BOM DESPACHO** CNPJ/CPF **18.301.002/0001-86** Data da Emissão **23/05/2017**  
Endereço **PRACA IRMA ALBUQUERQUE 45** Bairro / Distrito **CENTRO** Cep **35600-000** Data da Saída **23/05/2017**  
Município **BOM DESPACHO** Fone / Fax **3735213746** UF **MG** Inscrição Estadual Hora da Saída

FATURA  
01 22/06/2017 R\$ 260,88 |

CALCULO DO IMPOSTO  
Base de Cálculo do ICMS 0,00 Valor do ICMS 0,00 Base Cálculo ICMS Substituição 0,00 Valor do ICMS Substituição 0,00 Valor Total dos Produtos 260,88  
Valor do Frete 0,00 Valor do Seguro 0,00 Desconto 0,00 Outras Despesas Acessórias 0,00 Valor do IPI 0,00 Valor Total da Nota 260,88

TRANSPORTADOR/VOLUMES TRANSPORTADOS  
Razão Social Frate por Co 0-Emitente 0 1-Destinatário Código ANTT Placa do Veículo UF CNPJ / CPF  
Endereço Município UF Inscrição Estadual  
Quantidade Espécie Marca Numeração Peso Bruto 0,000 Peso Líquido 0,000

PRODUTOS/SERVIÇOS

CODIGO	DESCRIÇÃO DO PRODUTO / SERVIÇO	NCM	LOTE	CST	CFOP	UN	QUANT	VALOR UNIT.	VALOR TOTAL	BASE CÁLC ICMS	VALOR DO ICMS	VALOR IPI	ALIQ ICMS	ALIQ IPI
015076	PEDRA PARA AFIAR TRIANGULAR GOLGRAN	90184999		102	5102	UN	12	21,74	260,88	0,00	0,00	0,00	0,00	0,00

DADOS ADICIONAIS  
Informações Complementares  
FRETE JUNTO COM A NF 00138/ TRANSP BRASPRESS - PP 076 2016 OC: 418 2017 VRTT: R\$ 260,88  
8 DEPOSITO BANCO BRASIL AG 3608 0 CONTA 62965 0 ALVARA SANIT 2017081256 ANVISA 8 14706  
9 2 09153 3 VENDEDOR: 100080 ENTREGA: ALMOXARIFADO - AV. DR ROBERTO DE MELO QUEIROZ,  
1567 - NOVO SAO JOSE - BOM DESPACHO - MG - CEP: 35600-000. VALOR APROXIMADO DOS TRIBU  
TOS R\$ 184,87 PORCENTAGEM 35,60. FONTE IBPT

Recebemos de DENTAL UNIVERSO EIRELI EPP os produtos da Nota Fiscal indicada ao lado.  
Emissão: 23/05/2017 Destinatário: PREFEITURA MUNICIPAL DE BOM DESPACHO Valor Total: 260,88  
Data de Recebimento Identificação e Assinatura do Recebedor  
NF-e Nº 0000139 - FL1/1 SÉRIE 1



000304

DENTAL UNIVERSO EIRELI EPP  
RUA ERE, 34 -  
PRADO - BELO HORIZONTE - MG  
30411-052 - (31)2522-8179

DANFE  
Documento Auxiliar da  
Nota Fiscal Eletrônica

0-ENTRADA 1  
1-SAIDA 1  
Nº 0000172 - FL 1/1  
SÉRIE 1



CHAVE DE ACESSO  
3117 0526 3955 0200 0152 5500 1000 0001 7213 9352 6030

Consulta de autenticidade no portal nacional da NF-e  
www.nfe.fazenda.gov.br ou no site da Sefaz autorizadora

PROTOCOLO DE AUTORIZAÇÃO DE USO  
131172567845459 30/05/2017 17:20:39

Natureza da Operação: **VENDA**  
Inscrição Estadual: 0028510090092  
Inscr Estadual do Subst. tribu tário: [blank]  
CNPJ: 26.395.502/0001-52

DESTINATÁRIO/REMETENTE  
Nome / Razão Social: **PREFEITURA MUNICIPAL DE BOM DESPACHO**  
CNPJ/CPF: 18.301.002/0001-86  
Data da Emissão: 30/05/2017  
Endereço: **FRACA IRMA ALBUQUERQUE 45**  
Bairro / Distrito: **CENTRO**  
Cep: 35600-000  
Data da Saída: 30/05/2017  
Município: **BOM DESPACHO**  
Fone / Fax: 3735213746  
UF: **MG**  
Inscrição Estadual: [blank]  
Hora da Saída: [blank]

FATURA  
01 29/06/2017 R\$ 10.643,62 |

CALCULO DO IMPOSTO

Base de Cálculo do ICMS	0,00	Valor do ICMS	0,00	Base Cálculo ICMS Substituição	0,00	Valor do ICMS Substituição	0,00	Valor Total dos Produtos	10.643,62		
Valor do Frete	0,00	Valor do Seguro	0,00	Desconto	0,00	Outras Despesas Acessórias	0,00	Valor do IPI	0,00	Valor Total da Nota	10.643,62

TRANSPORTADOR/VOLUMES TRANSPORTADOS  
Razão Social: **TRANSPORTADORA BRASPRESS BH**  
Frans por Co 0-Emitente 1-Destinatário: 0  
Código ANTT: [blank]  
Placa do Veículo: **GGG0000**  
UF: **MG**  
CNPJ / CPF: 48.740.351/0002-46  
Endereço: **R ESTRELA POLAR 445JARDIM RIACHO DAS PEDRAS**  
Município: **CONTAGEM**  
UF: **MG**  
Inscrição Estadual: [blank]  
Quantidade: 1  
Espécie: **CX**  
Marca: 0  
Numeração: 0  
Peso Bruto: 17,000  
Peso Líquido: 0,000

ITENS DOS PRODUTOS/SERVIÇOS

CÓDIGO	DESCRIÇÃO DO PRODUTO / SERVIÇO	NCM	LOTE	CST	CFOP	UN	QUANT	VALOR UNIT.	VALOR TOTAL	BASE CÁLC ICMS	VALOR DO ICMS	VALOR IPI	ALIQ ICMS	ALIQ IPI
012589	CONE PAPEL CELL PACK D 45 80 C 180 DENTSPLY	30064012		102	5102	CX	50	31,49	1.574,50	0,00	0,00	0,00	0,00	0,00
012553	CONE PAPEL CELL PACK D 15 C 180 DENTSPLY	30064012		102	5102	CX	50	31,49	1.574,50	0,00	0,00	0,00	0,00	0,00
012554	CONE PAPEL CELL PACK D 20 C 180 DENTSPLY	30064012		102	5102	CX	49	31,49	1.543,01	0,00	0,00	0,00	0,00	0,00
012555	CONE PAPEL CELL PACK D 25 C 180 DENTSPLY	30064012		102	5102	CX	40	31,49	1.259,60	0,00	0,00	0,00	0,00	0,00
012556	CONE PAPEL CELL PACK D 30 C 180 DENTSPLY	30064012		102	5102	CX	50	31,49	1.574,50	0,00	0,00	0,00	0,00	0,00
012557	CONE PAPEL CELL PACK D 35 C 180 DENTSPLY	30064012		102	5102	CX	49	31,49	1.543,01	0,00	0,00	0,00	0,00	0,00
012558	CONE PAPEL CELL PACK D 40 C 180 DENTSPLY	30064012		102	5102	CX	50	31,49	1.574,50	0,00	0,00	0,00	0,00	0,00

DADOS ADICIONAIS  
Informações Complementares  
EP 076 2016 OC: 434 2017 VRTT: R\$ 14.574,00 DEPOSITO BANCO BRASIL AG 3608 0 CONTA 6296  
5 0 ALVARA SANIT 2017081256 ANVISA 8 14706 9 2 09153 3 VENDEDOR: 100080 ENTREGA: AIMOX  
ARIPADO - AV. DR ROBERTO DE MELO QUEIROZ, 1567 - NOVO SAO JOSE - BOM DESPACHO - MG - C  
EP: 35600-000. VALOR APROXIMADO DOS TRIBUTOS R\$ 3.474,28 PORCENTAGEM 4,58. FONTE IBPT

Recebemos de DENTAL UNIVERSO EIRELI EPP os produtos da Nota Fiscal indicada ao lado.  
Emissão: 30/05/2017 Destinatário: PREFEITURA MUNICIPAL DE BOM DESPACHO Valor Total: 10.643,62  
Data de Recebimento: [blank] Identificação e Assinatura do Recebedor: [blank]  
NF-e  
Nº 0000172 - FL1/1  
SÉRIE 1



00305

DENTAL UNIVERSO EIRELI EPP  
RUA ERE, 34 -  
PRADO - BELO HORIZONTE - MG  
30411-052 - (31)2522-8179

DANFE  
Documento Auxiliar da  
Nota Fiscal Eletrônica  
0-ENTRADA 1  
Nº 0001729 - FL 1/1  
SÉRIE 1

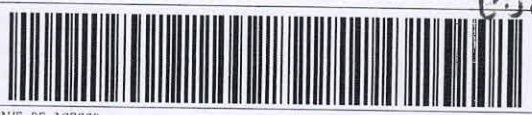

CHAVE DE ACESSO  
3117 1226 3955 0200 0152 5500 1000 0017 2919 6718 7931

Consulta de autenticidade no portal nacional da NF-e  
www.nfe.fazenda.gov.br ou no site da Sefaz autorizadora

PROTOCOLO DE AUTORIZAÇÃO DE USO  
131172769159390 05/12/2017 10:11:35

Natureza da Operação  
**VENDA**  
Inscrição Estadual  
0028510090092  
Inscr Estadual do Subst. tribu  
tário  
26.395.502/0001-52

DESTINATÁRIO/REMETENTE  
Nome / Razão Social  
**PREFEITURA MUNICIPAL DE BOM DESPACHO**  
CNPJ/CPF  
18.301.002/0001-86  
Data da Emissão  
05/12/2017  
Endereço  
**PRACA IRMA ALBUQUERQUE 45**  
Bairro / Distrito  
**CENTRO**  
Cep  
35600-000  
Data da Saída  
05/12/2017  
Município  
**BOM DESPACHO**  
Fone / Fax  
3735213746  
UF  
MG  
Inscrição Estadual  
Hora da Saída

FATURA  
01 25/12/2017 E\$ 3.296,70

CÁLCULO DO IMPOSTO									
Base de Cálculo do ICMS	0,00	Valor do ICMS	0,00	Base Cálculo ICMS Substituição	0,00	Valor do ICMS Substituição	0,00	Valor Total dos Produtos	3.296,70
Valor do Frete	0,00	Valor do Seguro	0,00	Desconto	0,00	Outras Despesas Acessórias	0,00	Valor do IPI	0,00
								Valor Total da Nota	3.296,70

TRANSPORTADOR/VOLUMES TRANSPORTADOS  
Razão Social  
**TRANSPORTADORA BRASPRESS BH**  
Frete por Car  
0-Emitente  
1-Destinatário  
0  
Código ANTT  
Placa do Veículo  
**GGG0000**  
UF  
MG  
CNPJ / CPF  
48.740.351/0002-46  
Endereço  
**R ESTRELA POLAR 445JARDIM RIACHO DAS PEDRAS**  
Município  
**CONTAGEM**  
UF  
MG  
Inscrição Estadual  
Quantidade  
1  
Espécie  
**CX**  
Marca  
0  
Numeração  
0  
Peso Bruto  
4,000  
Peso Líquido  
0,000

S DOS PRODUTOS/SERVIÇOS														
MODIGO	DESCRIÇÃO DO PRODUTO / SERVIÇO	NCM	LOTE	CST	CFOP	UN	QUANT	VALOR UNIT.	VALOR TOTAL	BASE CÁLC ICMS	VALOR DO ICMS	VALOR IPI	ALIQ ICMS	ALIQ IPI
248684	LIMA F BUCK 11 12 FAVA	90184999		102	5102	UN	5	49,00	245,00	0,00	0,00	0,00	0,00	0,00
248744	CURETA GRACEY F 11 12 CABO OCO FAVA	90189099		102	5102	UN	10	36,61	366,10	0,00	0,00	0,00	0,00	0,00
248743	CURETA GRACEY F 1 2 CABO OCO FAVA	90184999		102	5102	UN	10	36,61	366,10	0,00	0,00	0,00	0,00	0,00
248745	CURETA GRACEY F 13 14 CABO OCO FAVA	90189099		102	5102	UN	10	36,61	366,10	0,00	0,00	0,00	0,00	0,00
248748	CURETA GRACEY F 3 4 CABO OCO FAVA	90184999		102	5102	UN	10	36,61	366,10	0,00	0,00	0,00	0,00	0,00
248750	CURETA GRACEY F 7 8 CABO OCO FAVA	90189099		102	5102	UN	10	36,61	366,10	0,00	0,00	0,00	0,00	0,00
248751	CURETA GRACEY F 9 10 CABO OCO FAVA	90184999		102	5102	UN	10	36,61	366,10	0,00	0,00	0,00	0,00	0,00
248752	CURETA MC CALL F 13 14 CABO OCO FAVA	90184999		102	5102	UN	10	36,61	366,10	0,00	0,00	0,00	0,00	0,00
248753	CURETA MC CALL F 17 18 CABO OCO FAVA	90184999		102	5102	UN	10	36,61	366,10	0,00	0,00	0,00	0,00	0,00
013178	GRAMPO DIQUE G W14A GOLGRAN	90189095		102	5102	UN	10	12,29	122,90	0,00	0,00	0,00	0,00	0,00

DADOS ADICIONAIS  
Informações Complementares  
PP 077 2016 OC 1206 2017 VRTT: R\$5.114,47 DEPOSITO BANCO BRASIL AG 1229 7 CONTA 62965  
0 ALVARA SANIT 2017081256 ANVISA 8 14706 9 2 09153 3 ANVISA SANEANTES 3 07 439 8 VENDE  
DOR: 100090. ENTREGA: ALMOXARIFADO - AV. DR. ROBERTO DE MELO QUEIROZ, 1.567 - NOVO SAO  
JOSE - BOM DESPACHO/MG, CEP:35600-000. AOS CUIDADOS DE MAURA. VALOR APROXIMADO DOS T  
RIBUTOS R\$ 1.284,47 PORCENTAGEM 3,21. FONTE IBPT

Recebemos de DENTAL UNIVERSO EIRELI EPP os produtos da Nota Fiscal indicada ao lado.  
Emissão:05/12/2017 Destinatário:PREFEITURA MUNICIPAL DE BOM DESPACHO Valor Total:3.296,70  
Data de Recebimento Identificação e Assinatura do Receptor  
NF-e  
Nº 0001729 - FL1/1  
SÉRIE 1



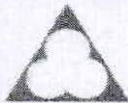

**POLÍCIA  
MILITAR**  
DE MINAS GERAIS



DIRETORIA DE SAÚDE  
CENTRO ODONTOLÓGICO

**ATESTADO DE CAPACIDADE TÉCNICA**

O Centro Odontológico da Polícia Militar de Minas Gerais, com sede na Av. do Contorno, Nº 3.300, Bairro: Santa Efigênia, Belo Horizonte/MG, Cep: 30.110-018, inscrita no CNPJ sob o nº 16.695.025/0001-97, representada pela representante legal abaixo assinado, atestamos para os devidos fins, que a empresa Dental Universo Eireli - EPP inscrita com o CNPJ 26.395.502/0001-52, inscrição Estadual nº 002.851.009-0092, situada à Rua Erê, 34 - Sala 303 - Prado - Belo Horizonte/MG é nossa fornecedora de materiais de consumo e equipamentos médicos e odontológicos abaixo relacionados, que os produtos vem atendendo satisfatoriamente as necessidades deste órgão no que se refere a qualidade, rendimento e durabilidade, não tendo até a presente data nada que a desabone.

**HIGIENE BUCAL:** pastas, escovas, flúor, kit bucal, fio dental.

**MATERIAIS E EQUIPAMENTOS MÉDICOS E ODONTOLÓGICOS CONSUMIDOS:** Resinas, gessos, ionômeros, selantes, alginatos, luvas de procedimento e cirúrgicas, gases, algodões, seringas e agulhas, brocas de vários tipos, material para moldagem em geral, medicamentos de uso odontológico, anestésicos, materiais descartáveis como toucas, limalhas, fios de sutura, etc.

Nada consta em nossos arquivos que possa desabonar o distribuidor quanto à qualidade e garantia dos materiais fornecidos a este órgão.

Belo Horizonte, 01 de Março de 2018

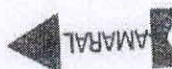

**CLEYDE DA CONCEIÇÃO CRUZ FERNANDES, TEN CEL PM**  
**ORDENADORA DE DESPESAS**

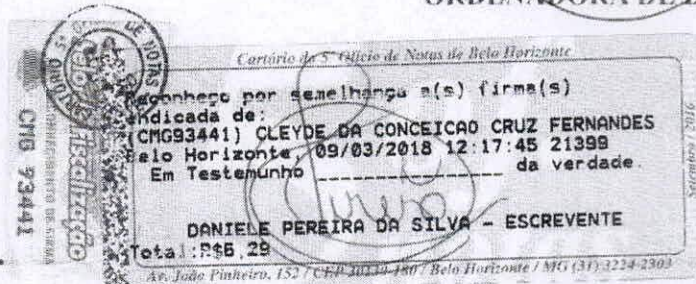

**CARTÓRIO**  
Autenticação Digital Código: 68963007208543793267-1  
Data: 30/07/2020 12:34:09  
Valor Total do Ato: R\$ 4,56  
Selo Digital Tipo Normal C: AKG50609-4200;



CNJ: 06.870-0

**Cartório Azevêdo Bastos**  
Av. Presidente Epitácio Pessoa - 1145  
Bairro dos Estados, João Pessoa - PB  
(83) 3244-5404 - cartorio@azevedobastos.not.br  
<https://azevedobastos.not.br>

Bel. Válber Azevêdo de Miranda Cavalcanli  
Titular

TJPB





**REPÚBLICA FEDERATIVA DO BRASIL**  
**ESTADO DA PARAÍBA**  
**CARTÓRIO AZEVEDO BASTOS**  
**FUNDADO EM 1888**  
**PRIMEIRO REGISTRO CIVIL DE NASCIMENTO E ÓBITOS E PRIVATIVO DE CASAMENTOS, INTERDIÇÕES E TUTELAS DA COMARCA DE**  
**JOÃO PESSOA**

Av. Epitácio Pessoa, 1145 Bairro dos Estados 58030-00, João Pessoa PB  
 Tel.: (83) 3244-5404 / Fax: (83) 3244-5484  
<http://www.azevedobastos.not.br>  
 E-mail: [cartorio@azevedobastos.not.br](mailto:cartorio@azevedobastos.not.br)



### DECLARAÇÃO DE SERVIÇO DE AUTENTICAÇÃO DIGITAL

O Bel. Válber Azevêdo de Miranda Cavalcanti, Oficial do Primeiro Registro Civil de Nascimentos e Óbitos e Privativo de Casamentos, Interdições e Tutelas com atribuição de autenticar e reconhecer firmas da Comarca de João Pessoa Capital do Estado da Paraíba, em virtude de Lei, etc...

DECLARA para os devidos fins de direito que, o documento em anexo identificado individualmente em cada Código de Autenticação Digital<sup>1</sup> ou na referida sequência, foi autenticado de acordo com as Legislações e normas vigentes<sup>2</sup>.

DECLARO ainda que, para garantir transparência e segurança jurídica de todos os atos oriundos da atividade Notarial e Registral no Estado da Paraíba, foi instituído pela Lei Nº 10.132, de 06 de novembro de 2013, a aplicação obrigatória de um Selo Digital de Fiscalização Extrajudicial em todos os atos de notas e registro, composto de um código único (por exemplo: Selo Digital: ABC12345-X1X2) e dessa forma, cada autenticação processada pela nossa Serventia pode ser verificada e confirmada tantas vezes quanto for necessário através do site do Tribunal de Justiça do Estado da Paraíba, endereço <https://corregedoria.tjpb.jus.br/selo-digital/>

A autenticação digital do documento faz prova de que, na data e hora em que ela foi realizada, a empresa DENTAL UNIVERSO EIRELI - EPP tinha posse de um documento com as mesmas características que foram reproduzidas na cópia autenticada, sendo da empresa DENTAL UNIVERSO EIRELI - EPP a responsabilidade, única e exclusiva, pela idoneidade do documento apresentado a este Cartório.

Esta DECLARAÇÃO foi emitida em **30/07/2020 13:26:12 (hora local)** através do sistema de autenticação digital do Cartório Azevêdo Bastos, de acordo com o Art. 1º, 10º e seus §§ 1º e 2º da MP 2200/2001, como também, o documento eletrônico autenticado contendo o Certificado Digital do titular do Cartório Azevêdo Bastos, poderá ser solicitado diretamente a empresa **DENTAL UNIVERSO EIRELI - EPP** ou ao Cartório pelo endereço de e-mail [autentica@azevedobastos.not.br](mailto:autentica@azevedobastos.not.br)

Para informações mais detalhadas deste ato, acesse o site <https://autdigital.azevedobastos.not.br> e informe o *Código de Consulta desta Declaração*.

A consulta desta Declaração estará disponível em nosso site.

<sup>1</sup>**Código de Autenticação Digital:** 68963007208543793267-1

<sup>2</sup>**Legislações Vigentes:** Lei Federal nº 8.935/94, Lei Federal nº 10.406/2002, Medida Provisória nº 2200/2001, Lei Federal nº 13.105/2015, Lei Estadual nº 8.721/2008, Lei Estadual nº 10.132/2013 e Provimento CGJ N° 003/2014.

O referido é verdade, dou fé.

#### CHAVE DIGITAL

00005b1d734fd94f05712d69fe6bc05b5cbd89891118e6a63f98e0274e5c2f84a8a0e7277d1e1a543f17119f0faeb4b9306082bd3555753acc2e9a49ac8272c358f1e2bfc0c0c182f1afdab7cae02402



Presidência da República  
 Casa Civil  
 Medida Provisória Nº 2.200-2,  
 de 24 de agosto de 2001.





000308

DENTAL UNIVERSO EIRELI EPP
RUA ERE, 34 -
PRADO - BELO HORIZONTE - MG
30411-052 - (31)2522-8179

DANFE
Documento Auxiliar da
Nota Fiscal Eletrônica

0-ENTRADA
1-SAIDA
Nº 0001937 - FL 1/2
SÉRIE 1



CHAVE DE ACESSO
3118 0126 3955 0200 0152 5500 1000 0019 3715 0966 3212

Consulta de autenticidade no portal nacional da NF-e
www.nfe.fazenda.gov.br ou no site da Sefaz autorizadora

PROTOCOLO DE AUTORIZAÇÃO DE USO
131182800475134 05/01/2018 14:49:53

Natureza da Operação: VENDA
Inscrição Estadual: 0028510090092
Inscr Estadual do Subst. tribu: 26.395.502/0001-52

DESTINATÁRIO/REMETENTE
Nome / Razão Social: PMMG CENTRO ODONTOLOGICO
CNPJ/CPF: 16.695.025/0001-97
Endereço: AV CONTORNO 3300
Bairro / Distrito: SANTA EFIGENIA
Cep: 30110-018
Município: BELO HORIZONTE
Fone / Fax: 3133070463
UF: MG
Inscrição Estadual:

Data da Emissão: 05/01/2018
Data da Saída: 05/01/2018
Hora da Saída:

FATURA
01 04/02/2018 R\$ 22.466,14

CALCULO DO IMPOSTO
Base de Cálculo do ICMS, Valor do ICMS, Base Cálculo ICMS Substituição, Valor do ICMS Substituição, Valor Total dos Produtos, Valor do Frete, Valor do Seguro, Desconto, Outras Despesas Acessórias, Valor do IPI, Valor Total da Nota

TRANSPORTADOR/VOLUMES TRANSPORTADOS
Razão Social, Frete por Co, 0-Emitente, 1-Destinatário, Código ANTT, Placa do Veículo, UF, CNPJ / CPF, Endereço, Município, UF, Inscrição Estadual, Quantidade, Espécie, Marca, Numeração, Peso Bruto, Peso Líquido

Tabela de produtos e serviços com colunas: CÓDIGO, DESCRIÇÃO DO PRODUTO / SERVIÇO, NCM, LOTE, GST, CFOP, UN, QUANT, VALOR UNIT., VALOR TOTAL, BASE CÁLC ICMS, VALOR DO ICMS, VALOR IPI, ALÍQ ICMS, ALÍQ IPI

DADOS ADICIONAIS
Informações Complementares
ISENÇÃO CONFORME ANEXO I ITEM 107 - PE 02 2017 NE 136 AF 2797 2 VRTT: R\$ 35.929,72 DEP
OSITO BANCO BRASIL AG 1229 7 CONTA 62965 0 ALVARA SANIT 2017081256 ANVISA 8 14706 9 2
09153 3 ANVISA SAMERANTES 3 07 439 8 VENDEDO: 6979 ENTREGA: GUILHERME LEVAR. VALOR AP
ROXIMADO DOS TRIBUTOS R\$ 6.903,44 PORCENTAGEM 0,55. FONTE IBPT

Recebemos de DENTAL UNIVERSO EIRELI EPP os produtos da Nota Fiscal indicada ao lado.
Emissão: 05/01/2018 Destinatário: PMMG CENTRO ODONTOLOGICO Valor Total: 22.466,14
Data de Recebimento Identificação e Assinatura do Recebedor
NF-e Nº 0001937 - FL1/2 SÉRIE 1



DENTAL UNIVERSO EIRELI EPP  
RUA ERE, 34 -  
PRADO - BELO HORIZONTE - MG  
30411-052 - (31)2522-8179

DANFE  
Documento Auxiliar da  
Nota Fiscal Eletrônica

0-ENTRADA  
1-SAÍDA 1  
Nº 0001937 - FL 2/2  
SÉRIE 1



CHAVE DE ACESSO  
3118 0126 3955 0200 0152 5500 1000 0019 3715 0966 3212

Consulta de autenticidade no portal nacional da NF-e  
www.nfe.fazenda.gov.br ou no site da Sefaz autorizadora

PROTOCOLO DE AUTORIZAÇÃO DE USO  
131182800475134 05/01/2018 14:49:53

Natureza da Operação

VENDA

Inscrição Estadual  
0028510090092

Inscr Estadual do Subst. tribu  
cário

CNPJ  
26.395.502/0001-52

DESTINATÁRIO/REMETENTE

Nome / Razão Social  
PMMG CENTRO ODONTOLOGICO

CNPJ/CPF  
16.695.025/0001-97

Data da Emissão  
05/01/2018

Endereço  
AV CONTORNO 3300

Bairro / Distrito  
SANTA EFIGENIA

Cep  
30110-018

Data da Saída  
05/01/2018

Município  
BELO HORIZONTE

Fone / Fax  
3133070463

UF  
MG

Inscrição Estadual

Hora da Saída

FATURA

01 04/02/2018 R\$ 22.466,14 |

CALCULO DO IMPOSTO

Base de Cálculo do ICMS	0,00	Valor do ICMS	0,00	Base Cálculo ICMS Substituição	0,00	Valor do ICMS Substituição	0,00	Valor Total dos Produtos	22.466,14
Valor do Frete	0,00	Valor do Seguro	0,00	Desconto	0,00	Outras Despesas Acessórias	0,00	Valor do IPI	0,00
								Valor Total da Nota	22.466,14

TRANSPORTADOR/VOLUMES TRANSPORTADOS

Razão Social	Frete por Co 0-Emitente 1-Destinatário	Código ANTT	Placa do Veículo	UF	CNPJ / CPF
Endereço	Município	UF	Inscrição Estadual		
Quantidade	Especie	Marca	Numeração	Peso Bruto	Peso Líquido
				0,000	0,000

PRODUTOS/SERVIÇOS

CODIGO	DESCRIÇÃO DO PRODUTO / SERVIÇO	NCM	LOTE	CST	CFOP	UN	QUANT	VALOR UNIT.	VALOR TOTAL	BASE CÁLC ICMS	VALOR DO ICMS	VALOR DO IPI	ALIQ ICMS	ALIQ IPI
017452	POTE DAPPEN SILICONE COLORIDO MAQUIRA	90184999		102	5102	UN	50	3,36	168,00	0,00	0,00	0,00	0,00	0,00
001640	PRENDEDOR GUARDANAPO MAQUIRA	90184999		102	5102	UN	40	3,56	142,40	0,00	0,00	0,00	0,00	0,00
237480	RESINA FOTO FILTEK Z350XT 4G B2B 3M	30064012		102	5102	UN	47	81,79	3.844,13	0,00	0,00	0,00	0,00	0,00
238151	RESINA FOTO FILTEK Z350XT 4G XWB 3M	30064012		102	5102	TB	2	81,79	163,58	0,00	0,00	0,00	0,00	0,00
237510	RESINA FOTO FILTEK Z350XT 4G C2B 3M	30064012		102	5102	UN	4	81,79	327,16	0,00	0,00	0,00	0,00	0,00
238155	RESINA FOTO FILTEK Z350XT 4G AT 3M	30064012		102	5102	TB	5	81,79	408,95	0,00	0,00	0,00	0,00	0,00
237483	RESINA FOTO FILTEK Z350XT 4G A3E 3M	30064012		102	5102	UN	14	81,79	1.145,06	0,00	0,00	0,00	0,00	0,00
237488	RESINA FOTO FILTEK Z350XT 4G WE 3M	30064012		102	5102	UN	7	81,79	572,53	0,00	0,00	0,00	0,00	0,00
237792	RESINA FOTO FILTEK Z350XT 4G CT 3M	30064012		102	5102	UN	2	81,79	163,58	0,00	0,00	0,00	0,00	0,00
238145	RESINA FOTO FILTEK Z350XT 4G A35B 3M	30064012		102	5102	UN	10	81,79	817,90	0,00	0,00	0,00	0,00	0,00
237477	RESINA FOTO FILTEK Z350XT 4G A2E 3M	30064012		102	5102	UN	14	81,79	1.145,06	0,00	0,00	0,00	0,00	0,00
237479	RESINA FOTO FILTEK Z350XT 4G B1E 3M	30064012		102	5102	UN	6	81,69	490,14	0,00	0,00	0,00	0,00	0,00
237474	RESINA FOTO FILTEK Z350XT 4G A1B 3M	30064012		102	5102	UN	13	81,79	1.063,27	0,00	0,00	0,00	0,00	0,00
237478	RESINA FOTO FILTEK Z350XT 4G A3B 3M	30064012		102	5102	UN	10	81,79	817,90	0,00	0,00	0,00	0,00	0,00
013615	REVESTIMENTO CRISTOBALITE 1KG ASFER	25202090		102	5102	KG	5	24,12	120,60	0,00	0,00	0,00	0,00	0,00
251530	TRACIONADOR C MOLA FORÇA LEVE 750GF C 2 7042302	90184999		103	5102	PC	20	9,33	186,60	0,00	0,00	0,00	0,00	0,00
	MORELLI													
000890	CIM INTER IRM 38G DENTSPLY	30064011		102	5102	FR	5	25,91	129,55	0,00	0,00	0,00	0,00	0,00
000889	CIM INTER IRM 15ML DENTSPLY	30064011		102	5102	FR	5	35,14	175,70	0,00	0,00	0,00	0,00	0,00
241617	CIM RESINOSO DUAL RELYX U200 11G A2 3M	30064011		102	5102	KI	6	399,00	2.394,00	0,00	0,00	0,00	0,00	0,00
244282	MOL COND SPEDEX DENS0 1000G VIGODENT	39100090		102	5102	KG	10	99,00	990,00	0,00	0,00	0,00	0,00	0,00
244308	PASTA PROFILATICA SHINE 90G TUTTI FRUTTI MAQUIRA	30064012		102	5102	TB	70	5,95	416,50	0,00	0,00	0,00	0,00	0,00
020359	PEDRA POMES 100G MAQUIRA	25131000		102	5102	PL	20	4,52	90,40	0,00	0,00	0,00	0,00	0,00
019974	FORMOCRESOL 10ML MAQUIRA	30064012		102	5102	UN	5	4,00	20,00	0,00	0,00	0,00	0,00	0,00

DADOS ADICIONAIS

Informações Complementares

Recebemos de DENTAL UNIVERSO EIRELI EPP os produtos da Nota Fiscal indicada ao lado.  
Emissão:05/01/2018 Destinatário:PMMG CENTRO ODONTOLOGICO Valor Total:22.466,14

Data de Recebimento Identificação e Assinatura do Recebedor

NF-e  
Nº 0001937 - FL2/2  
SÉRIE 1



000310

DENTAL UNIVERSO EIRELI EPP  
RUA ERE, 34 -  
PRADO - BELO HORIZONTE - MG  
30411-052 - (31)2522-8179

DANFE  
Documento Auxiliar da  
Nota Fiscal Eletrônica

0-ENTRADA 1  
1-SAIDA 1  
Nº 0001938 - FL 1/1  
SÉRIE 1



CHAVE DE ACESSO  
3118 0126 3955 0200 0152 5500 1000 0019 3816 5429 7903

Consulta de autenticidade no portal nacional da NF-e  
www.nfe.fazenda.gov.br ou no site da Sefaz autorizadora

PROTOCOLO DE AUTORIZAÇÃO DE USO  
131182800477747 05/01/2018 14:51:56

Natureza da Operação: **VENDA**  
Inscrição Estadual: 0028510090092  
Inscr Estadual do Subst. tribu tário: [ ]  
CNPJ: 26.395.502/0001-52

DESTINATÁRIO/REMETENTE  
Nome / Razão Social: **PMMG CENTRO ODONTOLOGICO**  
CNPJ/CPF: 16.695.025/0001-97  
Data da Emissão: 05/01/2018  
Endereço: **AV CONTORNO 3300**  
Bairro / Distrito: **SANTA EFIGENIA**  
Cep: 30110-018  
Data da Saída: 05/01/2018  
Município: **BELO HORIZONTE**  
Fone / FAX: 3133070463  
UF: **MG**  
Inscrição Estadual: [ ]  
Hora da Saída: [ ]

FATURA  
01 04/02/2018 R\$ 13.479,60 |

CALCULO DO IMPOSTO

Base de Cálculo do ICMS	0,00	Valor do ICMS	0,00	Base Cálculo ICMS Substituição	0,00	Valor do ICMS Substituição	0,00	Valor Total dos Produtos	13.479,60		
Valor do Frete	0,00	Valor do Seguro	0,00	Desconto	0,00	Outras Despesas Acessórias	0,00	Valor do IPI	0,00	Valor Total da Nota	13.479,60

TRANSPORTADOR/VOLUMES TRANSPORTADOS

Razão Social	Frete por Conta	Código ANTT	Placa do Veículo	UF	CNPJ / CPF
	0-Emitente 1-Destinatário				
Endereço	Município	UF	Inscrição Estadual		
Quantidade	Espécie	Marca	Numeração	Peso Bruto	Peso Líquido
				0,000	0,000

DADOS DOS PRODUTOS/SERVIÇOS

CODIGO	DESCRIÇÃO DO PRODUTO / SERVIÇO	NCM	LOTE	CST	CFOP	UN	QUANT	VALOR UNIT.	VALOR TOTAL	BASE CÁLC. ICMS	VALOR DO ICMS	VALOR DO IPI	ALÍQ. ICMS	ALÍQ. IPI
248023	ROLO P CONFECÇÃO ENV 08X100M PACKGC	90184999		102	5102	RL	60	43,50	2.610,00	0,00	0,00	0,00	0,00	0,00
248947	ROLO P CONFECÇÃO ENV 12X100M PACKGC	90184999		102	5102	RL	80	64,92	5.193,60	0,00	0,00	0,00	0,00	0,00
249266	ROLO P CONFECÇÃO ENV 35X100M PACKGC	90184999		102	5102	RL	30	189,20	5.676,00	0,00	0,00	0,00	0,00	0,00

DADOS ADICIONAIS

Informações Complementares:  
PE 02 2017 NE 143 2017 VRTT: R\$ 13.479,60 DEPOSITO BANCO BRASIL AG 1229 7 CONTA 62965  
O ALVARA SANIT 2017081256 ANVISA S 14706 9 2 09153 3 ANVISA SANEANTES 3 07 439 8 VENDE  
DOR: 6979 ENTREGA: GUILHERME LEVAR. VALOR APROXIMADO DOS TRIBUTOS R\$ 2.563,68 PORCENT  
AGEM 6,33. FONTE IBPT

Recabemos de DENTAL UNIVERSO EIRELI EPP os produtos da Nota Fiscal indicada ao lado.  
Emissão: 05/01/2018 Destinatário: PMMG CENTRO ODONTOLOGICO Valor Total: 13.479,60  
Data de Recebimento: [ ] Identificação e Assinatura do Recebedor: [ ]  
NF-e Nº 0001938 - FL1/1 SÉRIE 1



DENTAL UNIVERSO EIRELI - EPP		<b>DANFE</b> Documento Auxiliar da Nota Fiscal Eletrônica			
RUA ERE, 34 0 PRADO CEP: 304110-52 BELO HORIZONTE / MG (31)2522-8179		0 - ENTRADA 1 - SAÍDA <b>1</b>		CHAVE DE ACESSO <b>3118 0826 3955 0200 0152 5500 1000 0040 9810 0015 4320</b>	
NATUREZA DA OPERAÇÃO <b>VENDA ORGAO ESTADUAL</b>		Nº <b>004098</b> Série <b>1</b> Folha <b>1/1</b>		Consulta de autenticidade no portal da NF-e www.nfe.fazenda.gov.br/portal ou no site da SEFAZ Autenticadora	
INSCRIÇÃO ESTADUAL <b>0028510090092</b>		INSCRIÇÃO ESTADUAL DO SUBSTITUTO TRIBUTÁRIO		Protocolo de Autorização de Uso <b>131183008659810</b> <b>02/08/201 16:58:23</b>	
		CNPJ		<b>26.395.502/0001-52</b>	

<b>DESTINATÁRIO / REMETENTE</b>					
NOME / RAZÃO SOCIAL <b>POLICIA MILITAR DE MINAS GERAIS CENTRO ODONTOLOGICO</b>				CNPJ / CPF <b>16.695.025/0001-97</b>	
ENDEREÇO <b>AV CONTORNO</b>				DATA DA EMISSÃO <b>02/08/2018</b>	
MUNICÍPIO <b>BELO HORIZONTE</b>		NR <b>3300</b>		BAIRRO / DISTRITO <b>SANTA EFIGENIA</b>	
UF <b>MG</b>		CEP <b>30110-018</b>		DATA DA SAÍDA <b>02/08/2018</b>	
TELEFONE / FAX <b>3133070463</b>		INSCRIÇÃO ESTADUAL		HORA DA SAÍDA <b>16:58:23</b>	

**DUPLICATAS**  
No 3015432/01  
Venc 01/09/2018  
R\$ 57.670,50

BASE DE CÁLCULO DO ICMS		VALOR DO ICMS		BASE DE CÁLCULO DO ICMS SUBSTITUIÇÃO		VALOR DO ICMS SUBSTITUIÇÃO		VALOR TOTAL DOS PRODUTOS	
0,00		0,00		0,00		0,00		70.329,86	
DO FRETE	0,00	VALOR DO SEGURO	0,00	DESCONTO	0,00	OUTRAS DESPESAS ACESSÓRIAS	0,00	VALOR DO IPI	0,00
								VALOR TOTAL DA NOTA	
								<b>57.670,50</b>	

<b>TRANSPORTADOR / VOLUMES TRANSPORTADOS</b>					
NOME / RAZÃO SOCIAL				FRETE POR CONTA 0 - EMITENTE 1 - DESTINATÁRIO <b>9</b>	
ENDEREÇO				CÓDIGO ANTT	
MUNICÍPIO				PLACA DO VEÍCULO	
UF				CNPJ / CPF	
INSCRIÇÃO ESTADUAL					
QUANTIDADE	ESPECIE	MARCA	NUMERAÇÃO	PESO BRUTO	PESO LÍQUIDO
<b>1</b>	<b>VOL</b>				

<b>DADOS DOS PRODUTOS / SERVIÇOS</b>														
CÓDIGO PRODUTO	DESCRIÇÃO DO PRODUTO / SERVIÇO	NCM/SH	LOTE	CST	CFOP	UNID.	QUANTIDADE	VALOR UNITÁRIO	VALOR TOTAL	BASE DE CÁLC. ICMS	VALOR ICMS	VALOR DO IPI	ALÍQUOTA	
											ICMS%	IPÍ%		
1180	ADESIVO FOTO 7543 8ML 3M	30064012		040	5102	FR	32,000	109,21	3.494,72	0,00	0,00	0,00	0,00	0,00
248391	BROCA ZECRYA PRIMA 151 23MM ANGELUS	90184911		040	5102	UN	150,000	25,12	3.768,00	0,00	0,00	0,00	0,00	0,00
238021	ION FOTO VITREMER CJ 3303PE 3M	30064012		040	5102	CJ	48,000	287,07	13.779,36	0,00	0,00	0,00	0,00	0,00
236890	ION FOTO VITREMER CJ 3303A3 3M	30064012		040	5102	KI	50,000	287,29	14.364,50	0,00	0,00	0,00	0,00	0,00
724	ION FOTO VITREMER 9G 3303PEDO 3M	30064011		040	5102	UN	10,000	218,39	2.183,90	0,00	0,00	0,00	0,00	0,00
237474	RESINA FOTO FILTEK Z350XT 4G A1B 3M	30064012		040	5102	UN	42,000	115,37	4.845,54	0,00	0,00	0,00	0,00	0,00
237485	RESINA FOTO FILTEK Z350XT 4G A2D 3M	30064012		040	5102	UN	3,000	115,36	346,08	0,00	0,00	0,00	0,00	0,00
237478	RESINA FOTO FILTEK Z350XT 4G A3B 3M	30064012		040	5102	UN	65,000	115,37	7.499,05	0,00	0,00	0,00	0,00	0,00
238145	RESINA FOTO FILTEK Z350XT 4G A3B 3M	30064012		040	5102	UN	64,000	115,37	7.383,68	0,00	0,00	0,00	0,00	0,00
237789	RESINA FOTO FILTEK Z350XT 4G B3D 3M	30064012		040	5102	UN	19,000	115,37	2.192,03	0,00	0,00	0,00	0,00	0,00
237481	RESINA FOTO FILTEK Z350XT 4G B2E 3M	30064012		040	5102	UN	20,000	115,37	2.307,40	0,00	0,00	0,00	0,00	0,00
237484	RESINA FOTO FILTEK Z350XT 4G A4B 3M	30064012		040	5102	UN	10,000	115,36	1.153,60	0,00	0,00	0,00	0,00	0,00
237494	RESINA FOTO FLUIDA Z350XT FLOW 2G A2 3M	30064012		040	5102	UN	50,000	140,24	7.012,00	0,00	0,00	0,00	0,00	0,00

<b>CÁLCULO DO ISSQN</b>			
INSCRIÇÃO MUNICIPAL	VALOR TOTAL DOS SERVIÇOS	BASE DE CÁLCULO DO ISSQN	VALOR TOTAL DO ISSQN

<b>DADOS ADICIONAIS</b>	
INFORMAÇÕES COMPLEMENTARES	RESERVADO AO FISCO
ISENCAO CONFORME ANEXO I ITEM 136 ISENCAO CONFORME ANEXO I ITEM 136 PARA ITEM CST 040 ISENCAO CONFORME ANEXO I ITEM 107 VRRT DA MERCADORIA C ICMS R\$ 70.329,86 VRRT DO ICMS R\$ 12.659,37 UNIDADE EXECUTORA 1250016 DATA DO EMPENHO 10 07 2018. PE 3 2018 PEDIDO NE 70 AF 1046 18 VRRT R\$ 158596,20 DEPOSITO BANCO BRASIL AG 1229 7 CONTA 62965 0 OU BANCO BRADESCO AG 2901 7 CONTA 78200 9 ALVARA SANIT 2017081256 ANVISA 8 14706 9 2 09153 3 ANVISA SANEANTES 3 07 439 8 ENTREGA RUA ALVARES MACIEL 58. SANTA EFIGENIA BH MG. SAMUEL LEVAR VENDEDOR 10 VALOR APROXIMADO DOS TRIBUTOS R\$ 17.429,79	

RECEBEMOS DA DENTAL UNIVERSO EIRELI - EPP os produtos constantes e serviços na Nota Fiscal indicada ao lado.		<b>NF-e</b> <b>004098</b>
Emissão: 02/08/2018 Destinatário: POLICIA MILITAR DE MINAS GERAIS CENTRO ODONTOLOGICO		
DATA DO RECEBIMENTO	IDENTIFICAÇÃO E ASSINATURA DO RECEBEDOR	





**PREFEITURA MUNICIPAL DE ROSÁRIO DA LIMEIRA  
ESTADO DE MINAS GERAIS**

**ATESTADO DE CAPACIDADE TÉCNICA**

O Município de Rosário da Limeira/MG, neste ato representado pelo Prefeito Sr. José Maria Pinto da Silva, atesta para os devidos fins de direito, que:

A empresa Dental Universo Eireli - EPP inscrita com o CNPJ 26.395.502/0001-52, inscrição Estadual nº 002.851.009.0092, situada à Rua Erê, 34, 3º andar, Sala 303, Prado, Belo Horizonte/MG é nossa fornecedora de materiais de consumo, equipamentos médicos e odontológicos abaixo relacionados, que os produtos vem atendendo satisfatoriamente as necessidades deste órgão no que se refere à qualidade, rendimento e durabilidade. A Dental Universo nos fornece materiais, não tendo até a presente data, nada que a desabone.

**HIGIENE BUCAL:** pastas, escovas, flúor, kit bucal, fio dental.

**MATERIAIS E EQUIPAMENTOS MÉDICOS E ODONTOLÓGICOS CONSUMIDOS:** Resinas, gessos, ionômeros, selantes, alginatos, luvas de procedimento e cirúrgicas, gazes, algodões, seringas e agulhas, escalpes, ataduras, brocas de vários tipos, material para moldagem em geral, medicamentos de uso odontológico, anestésicos, materiais descartáveis como toucas, jalecos, babadores, limalhas, fios de sutura, instrumentais em geral, compressores, aparelhos fotopolimerizadores, amalgamadores, cuspidadeiras, cadeiras odontológicas, mochos, autoclaves, micromotores, canetas de alta e baixa rotação, aparelhos de RX, biombos, equipamentos e peças de reposição diversas, instalações, etc.

**Nada consta em nossos arquivos que possa desabonar o distribuidor Dental Universo Eireli EPP quanto à qualidade e garantia dos materiais fornecidos a este órgão.**

Rosário da Limeira, 12 de junho de 2017.

  
 José Maria Pinto da Silva  
 Prefeito Municipal

Praça Nossa Senhora de Fátima, nº. 232, Centro,  
Rosário da Limeira – MG CEP: 36.878-000 Fone: (032) 3723 - 1263



**CARTÓRIO**  
Autenticação Digital Código: 68963007200980686893-1  
Data: 30/07/2020 12:34:09  
Valor Total do Ato: R\$ 4,56  
Selo Digital Tipo Normal C: AKG50610-FIYT;



CNPJ: 06.870-0

**Cartório Azevêdo Bastos**  
Av. Presidente Epitácio Pessoa - 1145  
Bairro dos Estados, João Pessoa - PB  
(83) 3244-5404 - cartorio@azevedobastos.not.br  
<https://azevedobastos.not.br>

Bel. Váiber Azevedo de Miranda Cavalcanti  
Titular

TJPB





**REPÚBLICA FEDERATIVA DO BRASIL**  
**ESTADO DA PARAÍBA**  
**CARTÓRIO AZEVEDO BASTOS**  
**FUNDADO EM 1888**  
**PRIMEIRO REGISTRO CIVIL DE NASCIMENTO E ÓBITOS E PRIVATIVO DE CASAMENTOS, INTERDIÇÕES E TUTELAS DA COMARCA DE**  
**JOÃO PESSOA**

Av. Epitácio Pessoa, 1145 Bairro dos Estados 58030-00, João Pessoa PB  
 Tel.: (83) 3244-5404 / Fax: (83) 3244-5484  
 http://www.azevedobastos.not.br  
 E-mail: cartorio@azevedobastos.not.br



### DECLARAÇÃO DE SERVIÇO DE AUTENTICAÇÃO DIGITAL

O Bel. Válber Azevêdo de Miranda Cavalcanti, Oficial do Primeiro Registro Civil de Nascimentos e Óbitos e Privativo de Casamentos, Interdições e Tutelas com atribuição de autenticar e reconhecer firmas da Comarca de João Pessoa Capital do Estado da Paraíba, em virtude de Lei, etc...

DECLARA para os devidos fins de direito que, o documento em anexo identificado individualmente em cada Código de Autenticação Digital<sup>1</sup> ou na referida sequência, foi autenticado de acordo com as Legislações e normas vigentes<sup>2</sup>.

DECLARO ainda que, para garantir transparência e segurança jurídica de todos os atos oriundos da atividade Notarial e Registral no Estado da Paraíba, foi instituído pela Lei Nº 10.132, de 06 de novembro de 2013, a aplicação obrigatória de um Selo Digital de Fiscalização Extrajudicial em todos os atos de notas e registro, composto de um código único (por exemplo: Selo Digital: ABC12345-X1X2) e dessa forma, cada autenticação processada pela nossa Serventia pode ser verificada e confirmada tantas vezes quanto for necessário através do site do Tribunal de Justiça do Estado da Paraíba, endereço <https://corregedoria.tjpb.jus.br/selo-digital/>

A autenticação digital do documento faz prova de que, na data e hora em que ela foi realizada, a empresa DENTAL UNIVERSO EIRELI - EPP tinha posse de um documento com as mesmas características que foram reproduzidas na cópia autenticada, sendo da empresa DENTAL UNIVERSO EIRELI - EPP a responsabilidade, única e exclusiva, pela idoneidade do documento apresentado a este Cartório.

Esta DECLARAÇÃO foi emitida em **30/07/2020 13:26:00 (hora local)** através do sistema de autenticação digital do Cartório Azevêdo Bastos, de acordo com o Art. 1º, 10º e seus §§ 1º e 2º da MP 2200/2001, como também, o documento eletrônico autenticado contendo o Certificado Digital do titular do Cartório Azevêdo Bastos, poderá ser solicitado diretamente a empresa **DENTAL UNIVERSO EIRELI - EPP** ou ao Cartório pelo endereço de e-mail [autentica@azevedobastos.not.br](mailto:autentica@azevedobastos.not.br)

Para informações mais detalhadas deste ato, acesse o site <https://autdigital.azevedobastos.not.br> e informe o *Código de Consulta desta Declaração*.

A consulta desta Declaração estará disponível em nosso site.

<sup>1</sup>**Código de Autenticação Digital:** 68963007200980686893-1

<sup>2</sup>**Legislações Vigentes:** Lei Federal nº 8.935/94, Lei Federal nº 10.406/2002, Medida Provisória nº 2200/2001, Lei Federal nº 13.105/2015, Lei Estadual nº 8.721/2008, Lei Estadual nº 10.132/2013 e Provimento CGJ N° 003/2014.

O referido é verdade, dou fé.

#### CHAVE DIGITAL

00005b1d734fd94f057f2d69fe6bc05b5cbd89891118e6a63f98e0274e5c2f848e10c4c7c4fe5c1f25e9838d35693eb63607af342645e4bcc1e75f1c535bd2c58f1e2bfc0c182f1afdab7cae02402



Presidência da República  
 Casa Civil  
 Medida Provisória Nº 2.200-2,  
 de 24 de agosto de 2001.





DENTAL UNIVERSO EIRELI EPP  
RUA ERE, 34 -  
PRADO - BELO HORIZONTE - MG  
30411-052 - (31)2522-8179

DANFE  
Documento Auxiliar da  
Nota Fiscal Eletrônica

0-ENTRADA 1  
1-SAIDA 1  
Nº 0000064 - FL 1/1  
SÉRIE 1



CHAVE DE ACESSO  
3117 0426 3955 0200 0152 5500 1000 0000 6411 3608 5580

Consulta de autenticidade no portal nacional da NF-e  
www.nfe.fazenda.gov.br ou no site da Sefaz autorizadora

PROTOCOLO DE AUTORIZAÇÃO DE USO  
131172530141545 25/04/2017 14:51:06

Natureza da Operação

VENDA

Inscrição Estadual  
002851009092

Inscr Estadual do Subst. tribu  
tário

CNPJ  
26.395.502/0001-52

DESTINATÁRIO/REMETENTE

Nome / Razão Social  
PREFEITURA MUNICIPAL DE ROSARIO DA LIMEIRA

CNPJ/CPF  
01.616.837/0001-22

Data da Emissão  
25/04/2017

Endereço  
NOSSA SENHORA DE FATIMA 232

Bairro / Distrito  
CENTRO

Cep  
36878-000

Data da Saída  
25/04/2017

Município  
ROSARIO DA LIMEIRA

Fone / Fax  
3237231263

UF  
MG

Inscrição Estadual

Hora da Saída

FATURA

01 25/05/2017 R\$ 8.140,00 |

CALCULO DO IMPOSTO

Base de Cálculo do ICMS	0,00	Valor do ICMS	0,00	Base Cálculo ICMS Substituição	0,00	Valor do ICMS Substituição	0,00	Valor Total dos Produtos	8.140,00
Valor do Frete	0,00	Valor do Seguro	0,00	Desconto	0,00	Outras Despesas Acessórias	0,00	Valor do IPI	0,00
								Valor Total da Nota	8.140,00

TRANSPORTADOR/VOLUMES TRANSPORTADOS

Razão Social  
TRANSPORTADORA TRANSLOVATO BH

Frane por Co  
0-Emitente  
1-Destinatário

Código ANTT

Placa do Veículo  
GGG0000

UF  
MG

CNPJ / CPF  
89.823.918/0018-92

Endereço  
RUA OITO250JARDIM RIACHO DAS PEDRAS

Município  
CONTAGEM

UF  
MG

Inscrição Estadual

Quantidade

8

Espécie

CX

Marca

0

Numeração

0

Peso Bruto

165,000

Peso Líquido

0,000

PRODUTOS/SERVIÇOS

CÓDIGO	DESCRIÇÃO DO PRODUTO / SERVIÇO	NCM	LOTE	CST	CFOP	UN	QUANT	VALOR UNIT.	VALOR TOTAL	BASE CÁLC ICMS	VALOR DO ICMS	VALOR DO IPI	ALIQ ICMS	ALIQ IPI
241499	CJ CONSULTORIO UNIK C4 TS FISIOMOCHO KLINIC KAVO - SERIE: REFELTOR 2017261508/BRACO EQ 2017106413 /PEDAL MULT 2017125395/CABECERA 2017115899/MESA ODONT 2017153988/SUCTORA 2017145367/CADEIRA 2017 144215/ESTOF UNIK 2017001707/MECANISMO FISIO 201 7017453	90184999		102	5102	CJ	1	8.140,00	8.140,00	0,00	0,00	0,00	0,00	0,00

DADOS ADICIONAIS

Informações Complementares  
PP: 025 2017 SE: 00425 2017 VRTT: R\$ 8.140,00 DEPOSITO BANCO BRASIL AG 3608 0 CONTA 62  
965 0 ALVARA SANIT 2017081256 ANVISA 8 14706 9 2 09153 3 VENDEDOR: 100011 ENTREGA: A/C  
JOSIANE. VALOR APROXIMADO DOS TRIBUTOS R\$ 2.897,84 PORCENTAGEM 35,60. FONTE IBPT

Recebemos de DENTAL UNIVERSO EIRELI EPP os produtos da Nota Fiscal indicada ao lado.  
Emissão: 25/04/2017 Destinatário: PREFEITURA MUNICIPAL DE ROSARIO DA LIMEIRA Valor Total: 8.140,00

Data de Recebimento Identificação e Assinatura do Recebedor

NF-e  
Nº 0000064 - FL1/1  
SÉRIE 1



DENTAL UNIVERSO EIRELI EPP  
RUA ERE, 34 -  
PRADO - BELG HORIZONTE - MG  
30411-052 - (31)2522-8179

DANFE  
Documento Auxiliar da  
Nota Fiscal Eletrônica  
0-ENTRADA 1  
1-SAÍDA 1  
Nº 0003703 - FL 1/1  
SÉRIE 1



CHAVE DE ACESSO  
3118 0626 3955 0200 0152 5500 1000 0037 0310 2247 4583

Consulta de autenticidade no portal nacional da NF-e  
www.nfe.fazenda.gov.br ou no site da Sefaz autorizadora

PROTOCOLO DE AUTORIZAÇÃO DE USO  
131182973432167 28/06/2018 13:28:23

Natureza da Operação  
**VENDA**  
Inscrição Estadual  
028510090092  
Inscr Estadual do Subst. tribu  
tário  
CNPJ  
26.395.502/0001-52

DESTINATÁRIO/REMETENTE  
Nome / Razão Social  
**PREFEITURA MUNICIPAL DE ROSARIO DA LIMEIRA**  
CNPJ/CPF  
01.616.837/0001-22  
Data da Emissão  
28/06/2018  
Endereço  
**NOSSA SENHORA DE FATIMA 232**  
Bairro / Distrito  
**CENTRO**  
Cep  
36878-000  
Data da Saída  
28/06/2018  
Município  
**ROSARIO DA LIMEIRA**  
Fone / Fax  
3237231263  
UF  
**MG**  
Inscrição Estadual  
Hora da Saída

FATURA  
01 28/07/2018 R\$ 1.551,00 |

CALCULO DO IMPOSTO  
Base de Cálculo do ICMS 1.551,00 Valor do ICMS 279,18 Base Cálculo ICMS Substituição 0,00 Valor do ICMS Substituição 0,00 Valor Total dos Produtos 1.551,00  
Valor do Frete 0,00 Valor do Seguro 0,00 Desconto 0,00 Outras Despesas Acessórias 0,00 Valor do IPI 0,00 Valor Total da Nota 1.551,00

TRANSPORTADOR/VOLUMES TRANSPORTADOS  
Razão Social  
**TRANSPORTADORA BRASPRESS BH**  
Frete por Co  
0-Emissor  
1-Destinatário  
0  
Código ANTT  
Placa do Veículo  
**G5G0000**  
UF  
**MG**  
CNPJ / CPF  
48.740.351/0002-46  
Endereço  
**R ESTRELA POLAR 445JARDIM RIACHO DAS PEDRAS**  
Município  
**CONTAGEM**  
UF  
**MG**  
Inscrição Estadual  
Quantidade  
1  
Espécie  
**CX**  
Marca  
0  
Numeração  
0  
Peso Bruto  
6,000  
Peso Líquido  
0,000

CÓDIGO	DESCRIÇÃO DO PRODUTO / SERVIÇO	NCM	LOTE	CST	CFOP	UN	QUANT	VALOR UNIT.	VALOR TOTAL	BASE CÁLC ICMS	VALOR DO ICMS	VALOR IPI	ALIQ ICMS	ALIQ IPI
004203	EXTIRPA NERVOS CC C 10 SORTIDO 21MM CC CORD VEW	90189099		200	5102	CA	2	24,00	48,00	48,00	8,64	0,00	18,00	0,00
240314	LIMA TIPO K A C 6 15 40 25MM ANGELUS	90184920		000	5102	CX	2	12,50	25,00	25,00	4,50	0,00	18,00	0,00
248271	SELADORA 30CM SELABEM 127V BIOTRON	84224090		000	5102	UN	1	179,00	179,00	179,00	32,22	0,00	18,00	0,00
248156	SELANTE FOTO MAX SEAL 2G MATIZADO MAQUIRA	30064011		000	5102	UN	10	9,50	95,00	95,00	17,10	0,00	18,00	0,00
000093	ANEST CITOCALINA C 50 CRISTALIA	30049042		000	5102	CX	5	48,00	240,00	240,00	43,20	0,00	18,00	0,00
	LOTE 17107881 VAL 10/19													
250144	ANEST CITANEST C 50 DLA PHARMACEUTICAL	30049042		000	5102	CX	15	50,40	756,00	756,00	136,08	0,00	18,00	0,00
	LOTE S01012AA VAL 10/19													
010090	BROCA DIAMA FG MIC 1011 MICRODONT	90184919		000	5102	UN	5	1,40	7,00	7,00	1,26	0,00	18,00	0,00
010091	BROCA DIAMA FG MIC 1012 MICRODONT	90184919		000	5102	UN	5	1,40	7,00	7,00	1,26	0,00	18,00	0,00
011320	BROCA DIAMA FG MIC 1013 MICRODONT	90184919		000	5102	UN	5	1,40	7,00	7,00	1,26	0,00	18,00	0,00
238753	BROCA DIAMA FG MIC 1014 MICRODONT	90184919		000	5102	UN	5	1,40	7,00	7,00	1,26	0,00	18,00	0,00
011389	BROCA DIAMA FG MIC 1015 MICRODONT	90184919		000	5102	UN	5	1,40	7,00	7,00	1,26	0,00	18,00	0,00
010624	BROCA DIAMA FG MIC 1190F MICRODONT	90184919		000	5102	UN	5	1,40	7,00	7,00	1,26	0,00	18,00	0,00
248391	BROCA ZECRYA PRIMA 151 23MM ANGELUS	90184911		000	5102	UN	5	18,60	93,00	93,00	16,74	0,00	18,00	0,00
009483	BROCA DIAMA FG MIC 2135F MICRODONT	90184919		000	5102	UN	5	1,40	7,00	7,00	1,26	0,00	18,00	0,00
011204	BROCA ACO BR CA MAILL 3 22 5MM MAILLEFER	90184919		200	5102	UN	5	3,30	16,50	16,50	2,97	0,00	18,00	0,00
005107	BROCA ACO BR CA MAILL 4 22 5MM MAILLEFER	90184919		200	5102	UN	5	3,30	16,50	16,50	2,97	0,00	18,00	0,00
009829	BROCA ACO BR CA MAILL 5 22 5MM MAILLEFER	90184919		200	5102	UN	5	3,30	16,50	16,50	2,97	0,00	18,00	0,00
009829	BROCA ACO BR CA MAILL 6 22 5MM MAILLEFER	90184919		200	5102	UN	5	3,30	16,50	16,50	2,97	0,00	18,00	0,00

ADICIONAIS  
Informações Complementares  
FP 21 2018 PEDIDO SE 1706 2018 VRTT R\$ 1551,00 DEPOSITO BANCO BRASIL AG 1229 7 CONTA 6  
2965 0 OU BANCO BRADESCO AG 2901 7 CONTA 78200 9 ALVARA SANIT 2017081256 ANVISA 8 1470  
6 9 2 09153 3 ANVISA SANEANTES 3 07 439 8 VENDEDOR 7086 VALOR APROXIMADO DOS TRIBUTOS  
R\$ 704,20 PORCENTAGEM 1,98. FONTE IBPT

Recebemos de DENTAL UNIVERSO EIRELI EPP os produtos da Nota Fiscal indicada ao lado.  
Emissão: 28/06/2018 Destinatário: PREFEITURA MUNICIPAL DE ROSARIO DA LIMEIRA Valor Total: 1.551,00  
Data de Recebimento Identificação e Assinatura do Recebedor  
NF-e  
Nº 0003703 - FL1/1  
SÉRIE 1



<b>DENTAL UNIVERSO EIRELI</b>  RUA ERE, 34 0 PRADO CEP: 304110-52 BELO HORIZONTE / MG (31)2522-8182		<b>DANFE</b> Documento Auxiliar da Nota Fiscal Eletrônica  0 - ENTRADA 1 - SAÍDA <b>1</b>  <b>Nº 005923</b> <b>Série 1</b> <b>Folha 1/2</b>	 CHAVE DE ACESSO <b>3119 0426 3955 0200 0152 5500 1000 0059 2310 0020 9990</b>  Consulta de autenticidade no portal da NF-e www.nfe.fazenda.gov.br/portal ou no site da SEFAZ Autenticadora
NATUREZA DA OPERAÇÃO <b>VENDA</b>		<b>Protocolo de Autorização de Uso</b> <b>131193263525259</b> <b>16/04/201 16:51:23</b>	
INSCRIÇÃO ESTADUAL <b>0028510090092</b>	INSCRIÇÃO ESTADUAL DO SUBSTITUTO TRIBUTÁRIO	CNPJ <b>26.395.502/0001-52</b>	

**DESTINATÁRIO / REMETENTE**

NOME / RAZÃO SOCIAL <b>PREFEITURA MUNICIPAL DE ROSARIO DA LIMEIRA</b>		CNPJ / CPF <b>01.616.837/0001-22</b>	DATA DA EMISSÃO <b>16/04/2019</b>
ENDEREÇO <b>NOSSA SENHORA DE FATIMA</b>	NR <b>232</b>	BAIRRO / DISTRITO <b>CENTRO</b>	CEP <b>36878-000</b>
MUNICÍPIO <b>ROSARIO DA LIMEIRA</b>	UF <b>MG</b>	TELEFONE / FAX <b>3237231263</b>	DATA DA SAÍDA <b>16/04/2019</b>
		INSCRIÇÃO ESTADUAL	HORA DA SAÍDA <b>16:51:23</b>

**DUPLICATAS**

No	001
Venc	15/05/2019
RS	2.869,00

**CÁLCULO DO IMPOSTO**

BASE DE CÁLCULO DO ICMS <b>2.869,00</b>	VALOR DO ICMS <b>516,43</b>	BASE DE CÁLCULO DO ICMS SUBSTITUIÇÃO <b>0,00</b>	VALOR DO ICMS SUBSTITUIÇÃO <b>0,00</b>	VALOR TOTAL DOS PRODUTOS <b>2.869,00</b>
DO FRETE <b>0,00</b>	VALOR DO SEGURO <b>0,00</b>	DESCONTO <b>0,00</b>	OUTRAS DESPESAS ACESSÓRIAS <b>0,00</b>	VALOR DO IPI <b>0,00</b>
				VALOR TOTAL DA NOTA <b>2.869,00</b>

**TRANSPORTADOR / VOLUMES TRANSPORTADOS**

NOME / RAZÃO SOCIAL <b>TRANSPORTADORA BRASPRESS BH</b>		FRETE POR CONTA 0 - EMITENTE 1 - DESTINATÁRIO <b>0</b>	CODIGO ANTT <b>0</b>	PLACA DO VEÍCULO	UF <b>MG</b>	CNPJ / CPF <b>48.740.351/0002-46</b>
ENDEREÇO <b>R. ESTRELA POLAR445JARDIM RIACHO DAS PEDRAS</b>		MUNICÍPIO <b>CONTAGEM</b>				INSCRIÇÃO ESTADUAL <b>1863627670020</b>
QUANTIDADE <b>3</b>	ESPECIE <b>CX</b>	MARCA <b>0</b>	NUMERAÇÃO	PESO BRUTO <b>20.000</b>	PESO LÍQUIDO <b>0.000</b>	

**DADOS DOS PRODUTOS / SERVIÇOS**

CÓDIGO PRODUTO	DESCRIÇÃO DO PRODUTO / SERVIÇO	NCM/SH	LOTE	CST	GFOP	UNID.	QUANTIDADE	VALOR UNITÁRIO	VALOR TOTAL	BASE DE CALC. ICMS	VALOR ICMS	VALOR DO IPI	ALÍQUOTA	
													ICMS%	IPF%
248400	CIM FOSFATO ZCO 28G COR 1 MAQUIRA	30064011		000	5102	FR	4,000	7,15	28,60	28,60	5,15	0,00	18,00	0,00
4934	PONTA ENHANCE SILICONE C 7 SORTIDA DENTSPL	90184999		000	5102	CX	4,000	70,00	280,00	280,00	50,40	0,00	18,00	0,00
7823	HID CALC HYDCAL 13G 11G TECHNEW	30064011		000	5102	CX	11,000	13,10	144,10	144,10	25,94	0,00	18,00	0,00
12000	ION AUTO MAXXION R LIQUIDO 8ML FGM	30064011		000	5102	FR	10,000	8,50	85,00	85,00	15,30	0,00	18,00	0,00
251974	LIXA ACO 4MM C 12 DIAMANTEC BIODINAMICA	68053090		000	5102	PC	3,000	5,30	15,90	15,90	2,86	0,00	18,00	0,00
5046	MOLD DESC UN G BIODINAMICA	90184999		000	5102	UN	100,000	0,60	60,00	60,00	10,80	0,00	18,00	0,00
5045	MOLD DESC UN M BIODINAMICA	90184999		000	5102	UN	100,000	0,60	60,00	60,00	10,80	0,00	18,00	0,00
4238	MOLD DESC UN P BIODINAMICA	90184999		000	5102	UN	100,000	0,60	60,00	60,00	10,80	0,00	18,00	0,00
242264	PARAMONOCLOROFENOL CANFORADO 20ML MAQUIRA	29081913		000	5102	FR	4,000	4,75	19,00	19,00	3,42	0,00	18,00	0,00
244308	PASTA PROFILATICA SHINE 90G TUTTI FRUTTI M	30064012		000	5102	UN	5,000	4,20	21,00	21,00	3,78	0,00	18,00	0,00
13978	BROCA DIAMA FG MIC 1190FF MICRODONT	90184919		000	5102	UN	10,000	1,50	15,00	15,00	2,70	0,00	18,00	0,00
894	CIM PROVISORIO PULPO SAN 20ML SSWHITE	30064012		000	5102	UN	5,000	14,00	70,00	70,00	12,60	0,00	18,00	0,00
490	CIM PROVISORIO PULPO SAN 50G SSWHITE	30064011		000	5102	UN	5,000	16,50	82,50	82,50	14,85	0,00	18,00	0,00
6339	RESINA FOTO MASTER FILL 4G A2 BIODINAMICA	30064012		000	5102	UN	10,000	9,22	92,20	92,20	16,60	0,00	18,00	0,00
12108	RESINA FOTO MASTER FILL 4G A1 BIODINAMICA	30064012		000	5102	UN	10,000	9,22	92,20	92,20	16,60	0,00	18,00	0,00
248271	SELADORA 30CM SELABEM BIVOLT BIOTRON	84224090		000	5102	UN	1,000	179,00	179,00	179,00	32,22	0,00	18,00	0,00
248156	SELANTE FOTO MAX SEAL 2G MATIZADO MAQUIRA	30064011		000	5102	UN	4,000	9,50	38,00	38,00	6,84	0,00	18,00	0,00
4224	ANEST TOP BENZOTOP 12G TUTTI FRUTTI DFL	30049099		000	5102	UN	5,000	6,30	31,50	31,50	5,67	0,00	18,00	0,00
93	ANEST CITOCAINA C 50 CRISTALIA LOTE 18040169 VAL 04/20	30049042		000	5102	CX	10,000	48,00	480,00	480,00	86,40	0,00	18,00	0,00

**CÁLCULO DO ISSQN**

INSCRIÇÃO MUNICIPAL	VALOR TOTAL DOS SERVIÇOS	BASE DE CÁLCULO DO ISSQN	VALOR TOTAL DO ISSQN
---------------------	--------------------------	--------------------------	----------------------

**DADOS ADICIONAIS**

INFORMAÇÕES COMPLEMENTARES PP 21 2018 PEDIDO SE 00443 2019 VR TT R\$ 2.869,00 DEPOSITO BANCO BRASIL AG 1229 7 CONTA 62965 0 OU BANCO BRADESCO AG 2901 7 CONTA 78200 9 ALVARA SANIT 2017081256 ANVISA 8 14706 9 2 09153 3 ANVISA SANEANTES 3 07 439 8 AAS 2018081256 AFE MEDICAMENTOS 1 18 092 5 VENDEDOR 7086 VALOR APROXIMADO DOS TRIBUTOS R\$ 1.642,44 PORCENTAGEM 0,56. FONTE IBPT	RESERVADO AO FISCO
--	--------------------

RECEBEMOS DA DENTAL UNIVERSO EIRELI os produtos constantes e serviços na Nota Fiscal indicada ao lado.		<b>NF-e</b>  <b>005923</b>
Emissão: 16/04/2019 Destinatário: PREFEITURA MUNICIPAL DE ROSARIO DA LIMEIRA		
DATA DO RECEBIMENTO	IDENTIFICAÇÃO E ASSINATURA DO RECEBEDOR	



030317

DENTAL UNIVERSO EIRELI

RUA ERE, 34 0  
PRADO CEP: 304110-52  
BELO HORIZONTE / MG  
(31)2522-8182

DANFE

Documento Auxiliar da  
Nota Fiscal Eletrônica

0 - ENTRADA  
1 - SAÍDA

1

Nº 005923  
Série 1  
Folha 2/2



CHAVE DE ACESSO

3119 0426 3955 0200 0152 5500 1000 0059 2310 0020 9990

Consulta de autenticidade no portal da NF-e  
www.nfe.fazenda.gov.br/portal ou no site da SEFAZ Autenticadora

NATUREZA DA OPERAÇÃO

VENDA

Protocolo de Autorização de Uso

131193263525259

16/04/201 16:51:23

INSCRIÇÃO ESTADUAL

0028510090092

INSCRIÇÃO ESTADUAL DO SUBSTITUTO TRIBUTÁRIO

CNPJ

26.395.502/0001-52

DADOS DOS PRODUTOS / SERVIÇOS

CÓDIGO PRODUTO	DESCRIÇÃO DO PRODUTO / SERVIÇO	NCM/SH	LOTE	CST	CFOP	UNID.	QUANTIDADE	VALOR UNITÁRIO	VALOR TOTAL	BASE DE CALC. ICMS	VALOR ICMS	VALOR DO IPI	ALÍQUOTA	
													ICMS%	IPI%
250144	ANEST CITANEST C 50 DLA PHARMACEUTICAL	30049042		000	5102	CX	10,000	50,40	504,00	504,00	90,72	0,00	18,00	0,00
251564	BABADOR C 100 IMPERMEAVEL SLIM BIODINAMICA	48115929		000	5102	PC	10,000	9,80	98,00	98,00	17,64	0,00	18,00	0,00
21214	BICARBONATO C 50 40G EXTRA FINO NATURAL MA	28363000		000	5102	CX	1,000	74,00	74,00	74,00	13,32	0,00	18,00	0,00
10090	BROCA DIAMA FG MIC 1011 MICRODONT	90184919		000	5102	UN	5,000	1,40	7,00	7,00	1,26	0,00	18,00	0,00
10091	BROCA DIAMA FG MIC 1012 MICRODONT	90184919		000	5102	UN	5,000	1,40	7,00	7,00	1,26	0,00	18,00	0,00
11320	BROCA DIAMA FG MIC 1013 MICRODONT	90184919		000	5102	UN	5,000	1,40	7,00	7,00	1,26	0,00	18,00	0,00
238753	BROCA DIAMA FG MIC 1014 MICRODONT	90184919		000	5102	UN	5,000	1,40	7,00	7,00	1,26	0,00	18,00	0,00
11389	BROCA DIAMA FG MIC 1015 MICRODONT	90184919		000	5102	UN	5,000	1,40	7,00	7,00	1,26	0,00	18,00	0,00
10624	BROCA DIAMA FG MIC 1190F MICRODONT	90184919		000	5102	UN	5,000	1,40	7,00	7,00	1,26	0,00	18,00	0,00
9483	BROCA DIAMA FG MIC 2135F MICRODONT	90184919		000	5102	UN	5,000	1,40	7,00	7,00	1,26	0,00	18,00	0,00
11204	BROCA ACO BR CA MAILL 3 22 5MM MAILLEFER	90184919		000	5102	UN	5,000	3,30	16,50	16,50	2,97	0,00	18,00	0,00
5107	BROCA ACO BR CA MAILL 4 22 5MM MAILLEFER	90184919		000	5102	UN	5,000	3,30	16,50	16,50	2,97	0,00	18,00	0,00
29	BROCA ACO BR CA MAILL 5 22 5MM MAILLEFER	90184919		000	5102	UN	5,000	3,30	16,50	16,50	2,97	0,00	18,00	0,00
9829	BROCA ACO BR CA MAILL 5 22 5MM MAILLEFER	90184919		000	5102	UN	5,000	3,30	16,50	16,50	2,97	0,00	18,00	0,00
250026	CAMARA ESCURA CLASSIC BLACK BIOTRON	90221390		000	5102	UN	2,000	112,00	224,00	224,00	40,32	0,00	18,00	0,00

CÁLCULO DO ISSQN

INSCRIÇÃO MUNICIPAL	VALOR TOTAL DOS SERVIÇOS	BASE DE CÁLCULO DO ISSQN	VALOR TOTAL DO ISSQN
---------------------	--------------------------	--------------------------	----------------------

DADOS ADICIONAIS

INFORMAÇÕES COMPLEMENTARES PP 21 2018 PEDIDO SE 00443 2019 VRRT R\$ 2.869,00 DEPOSITO BANCO BRASIL AG 1229 7 CONTA 62965 0 OU BANCO BRADESCO AG 2901 7 CONTA 78200 9 ALVARA SANIT 2017081256 ANVISA 8 14706 9 2 09153 3 ANVISA SANEANTES 3 07 439 8 AAS 2018081256 AFE MEDICAMENTOS 1 18 092 5 VENDEDOR 7086 VALOR APROXIMADO DOS TRIBUTOS R\$ 1.642,44 PORCENTAGEM 0,56. FONTE IBPT	RESERVADO AO FISCO
---	--------------------

RECEBEMOS DA DENTAL UNIVERSO EIRELI os produtos constantes e serviços na Nota Fiscal indicada ao lado.

Emissão: 16/04/2019 Destinatário: PREFEITURA MUNICIPAL DE ROSARIO DA LIMEIRA

DATA DO RECEBIMENTO	IDENTIFICAÇÃO E ASSINATURA DO RECEBEDOR	<b>NF-e</b>  <b>005923</b>





MINISTÉRIO DA FAZENDA  
Secretaria da Receita Federal do Brasil  
Procuradoria-Geral da Fazenda Nacional

29424-1

000318

**CERTIDÃO POSITIVA COM EFEITOS DE NEGATIVA DE DÉBITOS RELATIVOS AOS TRIBUTOS  
FEDERAIS E À DÍVIDA ATIVA DA UNIÃO**

Nome: **SUL AGUA EQUIPAMENTOS LTDA**  
CNPJ: **46.344.050/0001-97**

Ressalvado o direito de a Fazenda Nacional cobrar e inscrever quaisquer dívidas de responsabilidade do sujeito passivo acima identificado que vierem a ser apuradas, é certificado que:

1. constam débitos administrados pela Secretaria da Receita Federal do Brasil (RFB) com exigibilidade suspensa nos termos do art. 151 da Lei nº 5.172, de 25 de outubro de 1966 - Código Tributário Nacional (CTN), ou objeto de decisão judicial que determina sua desconsideração para fins de certificação da regularidade fiscal, ou ainda não vencidos; e
2. não constam inscrições em Dívida Ativa da União (DAU) na Procuradoria-Geral da Fazenda Nacional (PGFN).

Conforme disposto nos arts. 205 e 206 do CTN, este documento tem os mesmos efeitos da certidão negativa.

Esta certidão é válida para o estabelecimento matriz e suas filiais e, no caso de ente federativo, para todos os órgãos e fundos públicos da administração direta a ele vinculados. Refere-se à situação do sujeito passivo no âmbito da RFB e da PGFN e abrange inclusive as contribuições sociais previstas nas alíneas 'a' a 'd' do parágrafo único do art. 11 da Lei nº 8.212, de 24 de julho de 1991.

A aceitação desta certidão está condicionada à verificação de sua autenticidade na Internet, nos endereços <<http://rfb.gov.br>> ou <<http://www.pgfn.gov.br>>.

Certidão emitida gratuitamente com base na Portaria Conjunta RFB/PGFN nº 1.751, de 2/10/2014.  
Emitida às 13:44:59 do dia 08/02/2024 <hora e data de Brasília>.

Válida até 06/08/2024.

Código de controle da certidão: **38EB.6284.C148.BFB8**

Qualquer rasura ou emenda invalidará este documento.