



Quem Somos

Produtos

Onde Encontrar

Certificados de Qualidade

Fale Conosco

Câmaras de Ar Radiais de Butil



CÂMARAS DE AR RADIAIS DE BUTIL				
APLICAÇÃO	MEDIDA	MEDIDA DO PNEU	VÁLVULA	QUANTIDADE POR CAIXA
PASSEIO	ER - 13	135 R/145 R 13 • 145/70 R 13 • 155/70 R 13 • 155 R 13 • 5.20 -13	TR - 13	38
	FR - 13	155 R/165 R 13 • 165/70 R 13 • 175/70 R 13 • 185/70 R 13 • ARB70/BR70 - 13	TR - 13	30
	FR - 14	155 R/165 R 14 • 165/70 R 14 • 175/70 R 14 • 6.00- 14 • BR70 - 14	TR - 13	30
	FR - 14	175 R/185 R 14 • 175/70 R 14 • 185/70 R 14 • 195/70 R 14 • 195 R 14 • CR78/DR78 - 14	TR - 13	24
	FR - 15	155 R/165 R 15 • 165/70 R 15 • 175/70 R 15 • 185/70 R 15 • 5.20 - 15 • BR70 - 15	TR - 13	24
PICK-UPS CAMINHÕES E ÔNIBUS	KR - 15	195 R 13 • 200 R 15 • 215 R 15 • 215/70 R 15 • 225/70 R 15 • GR70- 15 • GR76 - 15	TR - 15	20
	MR - 15	225 R/255 R 15 • 225/70 R 15 • 255/70 R 15 • HR70/JR70- 15 • LR78 - 15	TR - 15	20
	KR - 16	195 R/205 R 16 • 215 R 16 • 225/70 R 16 • HR70 / HR78 - 16	TR - 15	20
	7.50 R 16	7.50 - 16 • 7.50 R 16	TR - 75 - A	14
	9.00 R 20	9.00 - 20 • 9.00 R 20	TR - 175 - A	08
	10.00 R 20	10.00 - 22 • 10.00 R 20	TR - 78 - A	07
	11.00 R 22	11.00 - 22 • 11.00 R 22	TR - 78 - A	06
TRATORES E MÁQUINAS AGRÍCOLAS	7.50-16	7.00/750-16	TR - 15	14
	7.50-18	7.50/8 25-18	TR - 15	12
	900-16	9.00/10.00-16	TR - 15	12
	14.9/13-24	14.9/13.00-24	TR - 218 - A	03
	18.4/15-26	18.4/15-26	TR - 218 - A	03

	23.1-26	23.1-26	TR - 218 - A	02
	14.9/13-28	14.9-13/28	TR - 218 - A	04
	18.4/15-30	18.4/15-30	TR - 218 - A	02
	23.1-30	23.1-30	TR - 218 - A	02
	18.4/15-34	18.4/15-34	TR - 218 - A	02
	12.4/11-38	12.4/11-38	TR - 218 - A	03
	13.6/11-38	13.6/11-38	TR - 218 - A	03
MÁQUINAS FORA DE ESTRADA	KM-24	13.00-24 • 14.00-24	TR - 218 - A	04
	17.5-25	17.5-25	TRJ - 1175	03
	20.5-25	20.5-25	TRJ - 1175-C	02
	23.5-25	-	TRJ - 1014	02
	24.5-32	-	TR - 218 - A	01
INDUSTRIAIS	6.00-9	6.00-9	TR -150 - A	25
	6.50-10	6.50-10	TR 150 - A	20
	7.00-12	7.00-12	TR - 75 - A	20
	7.50-15	7.00/7.50-15	TR - 75 - A	18
	8.15/8.25-15	8.15/8.25-15	TR - 78 - A TR - 75 - A	12

QUEM SOMOS

A EMPRESA
VISÃO COMERCIAL
POLÍTICA DE
QUALIDADE

PRODUTOS

CÂMARA DE AR
PRODUTOR PARA
RECAPAÇÃO
ENVELOPES EXTERNOS
MONTAGENS PARA FLANGES SOLTA (ASA CURTA)
MONTAGENS PARA FLANGES FIXA (ASA LONGA)
MONTAGENS PARA ARC SYSTEM (ASA EXTRA LONGA)
ENVELOPES INTERNOS
SACO DE AR
CÂMARA DE VULCANIZAÇÃO PARA PROCESSO SELETO
BORRACHA DE OMBRO
PROTETORES / FLAPS
PNEUS MACHOS PARA EMPILHADERAS
SUPERELÁSTIC
CUSHION (COMFARQ)

**ONDE
ENCONTRAR****CERTIFICADOS
DE QUALIDADE****CONTATO**

POWERED BY  TARCO SKITH



🏠 Câmara de ar 12.5/80-18 (TR-15) Magnum



Câmara de ar 12.5/80-18 (TR-15) Magnum

Código 3563

Condição Novo

Câmara de ar 12.5/80-18 (TR-15) Magnum

Quantidade:



Quer ajuda?
Nosso Whatsaap:
+5511-9-5245-5247

Handwritten signature and scribbles in blue ink.

MAIS INFORMAÇÕES

QBOM v

CÂMARAS DE AR v

FALE CONOSCO

0800 721 8888

Fora de estrada



Medida

Válvula

Aplicação

FEQ 14.00 R 24

TR 220 A

14.00 R 24 ; 14.00 - 24
 14.00 R 25 ; 14.00 - 25
 13.00 R 24 ; 13.00 - 24
 13.00 R 25 ; 13.00 - 25
 15.5 R 25 ; 15.5 - 25

FEQ 17.5 R 25

TR 220 A

17.5 R 25 ; 17.5 - 25
 14.00 R 24 ; 14.00 - 24
 14.00 R 25 ; 14.00 - 25

Válvulas



🏠 Câmara de ar 16.9/18.4-30 (TR-218) Magnum



Câmara de ar 16.9/18.4-30 (TR-218) Magnum

Código 2641

Condição Novo

Câmara de ar 16.9/18.4-30 (TR-218) Magnum

Quantidade:



Quer ajuda?
Nosso Whatsaap:
+5511-9-5245-5247

MAIS INFORMAÇÕES

QBOM V

CÂMARAS DE AR V

FALE CONOSCO

0800 721 8888

Caminhão e Ônibus

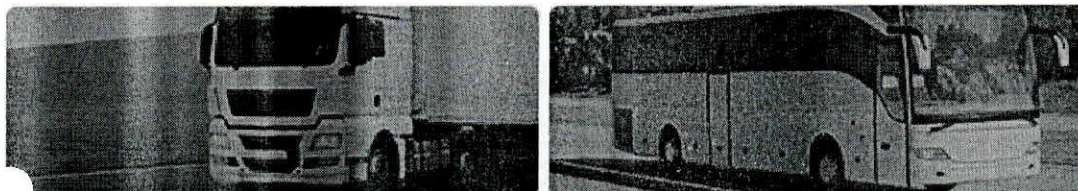

Medida	Válvula	Aplicação
9.00 R 20	TC 131	9.00 R 20 ; 9.00 - 20 8.25 R 20 ; 8.25 - 20
10.00 R 20	TC 131	10.00 R 20 ; 10.00 - 20
11.00 R 22	TC 131	11.00 R 22 ; 11.00 - 22
275/80 R 22.5	TR 462 C	275 / 80 R 22.5 275 / 70 R 22.5 10 R 22.5 ; 10 - 22.5
295/80 R 22.5	TR 462 C	295 / 80 R 22.5 11 R 22.5 ; 11 - 22.5 12 R 22.5 ; 12 - 22.5
QB 12.00 R 24	TC 131	12.00 R 24 ; 12.00 - 24 12.00 R 25 ; 12.00 - 25

QBOM V

CÂMARAS DE AR V

FALE CONOSCO

0800 721 8888

Comercial leve



Medida	Válvula	Aplicação
7.50 R 16	SC 95	7.50 R 16 ; 7.50 - 16
7.50 R 16	TR 460	7.00 R 16 ; 7.00 - 16

Válvulas

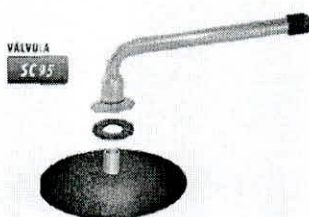

Handwritten signature in blue ink.



IRBO

IRBO FLEX

Qualidade e Durabilidade Imbatíveis

Há mais de
40 anos
garantindo
o que faz



Aprovados pelas companhias pneumáticas, os protetores IRBO são fabricados com matéria prima de excelente qualidade, oferecendo assim, alta resistência ao rasgo e ao aquecimento.

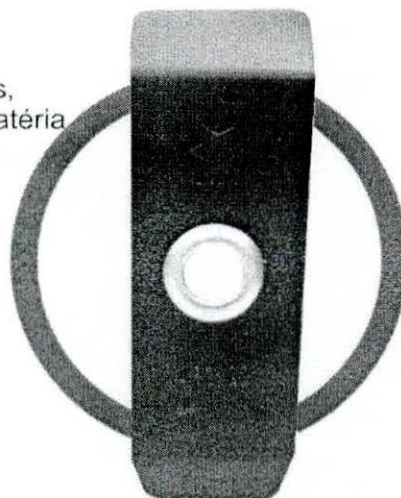

Nossos protetores são produzidos com equipamentos modernos e técnicas atualizadas, atingindo padrões internacionais de qualidade, garantindo alta segurança e proteção para pneus e câmaras. Os protetores IRBO na linha radial, além do reforço, ilhós metálico (destaque) e lubrificação para melhorar a montagem, oferecem a tradicional **Blindagem Extra** dando total proteção na região do bico.

Tabela de Aplicação
Radial IRBOFLEX - Pneus radiais - carga pesada - aros IRBOFLEX (16), (20) e (22).
Radial A - Pneus radiais/diagonais - carga padrão - aros (9 A), (10 A), (12 A), (15 A), (16 A), (20 A), (22 A).
Medidas Especiais - 22,5 furo central para pneus sem câmara - 22,5 furo lateral para pneus sem câmara 1300/1600 x 24 - 17,5/20,5 x 25 (pneus agrícolas).



IRBO

Tel. (16) 3627.1200

www.irbo.com.br - vendas@irbo.com.br

| Conquistador

CONQUISTADOR



Características

- Pneu para uso em todos os tipos de serviços de transporte de cargas.
- Banda de rodagem com raia central e sulcos laterais, que garante tração múltipla em qualquer tipo de piso.
- O composto de rodagem resistente a abrasão, cortes e arrancamentos, preserva a carcaça para futuras recapagens.
- Carcaça de nylon com tratamento especial, que proporciona alto índice de recapagem, maximizando sua durabilidade e quilometragem.



Medida	Capacidade de Carga (PR)	Pressão de Ar Lb/PoI ²	Largura da Seção sem Carga (mm)	Diâmetro Externo (mm)	Câmara de Ar Recomendada (válvula TR 15) Pneu sem Câmara (válvula TR 415)	Aro de Medição (pol.)	Profundidade de Sulco (mm)	Código
10.00-20	16	110	275	1050	-	7.50	19.7	1050811
11.00-22	16	105	275	1132	-	8.00	20.5	1050831
9.00-20	14	100	275	1012	-	7.00	19.7	1050800

| **PLG8**

PAPALEGUAS G8

**Características**

- Pneu para uso em todos os tipos de serviços de transporte de cargas ou passageiros.
- Banda de rodagem plana e larga garante melhor distribuição de carga, maximizando a quilometragem.
- Sulcos largos e assimétricos repelem pedras, além de proporcionar arrancadas firmes e freadas seguras.
- Ombros arredondados conferem segurança na direção, estabilidade e firmeza nas curvas.
- O composto de rodagem resistente a abrasão, cortes e arrancamentos, preserva a carcaça para futuras recapagens.
- Carcaça de nylon com tratamento especial, que proporciona alto índice de recapagem, maximizando sua durabilidade e quilometragem.



Medida	Capacidade de Carga (PR)	Pressão de Ar Lb/Po ²	Largura da Secção sem Carga (mm)	Diâmetro Externo (mm)	Câmara de Ar Recomendada (válvula TR 15) Pneu sem Câmara (válvula TR 415)	Aro de Medição (pol.)	Profundidade de Sulco (mm)	Código
10.00-20	16	110	275	1050	-	7.50	12.9	1052812
11.00-20	16	105	291	1080	-	8.00	13.4	1052823
11.00-22	16	105	291	1132	-	8.00	13.8	1052832
6.50-16	6	45	176	748	-	4.50	10.5	1000810
7.00-16	10	75	202	778	-	5.50	10.9	1000821
7.00-16	8	60	202	778	Sem Câmara	5.50	10.7	1000833
7.50-16	10	70	210	806	-	6.00	11.2	1000831
7.50-16	12	95	210	806	-	6.00	11.2	1000832
7.50-16	10	70	210	806	Sem Câmara	6.00	11.2	1000841
9-17.5	12	85	220	830	Sem Câmara	6.00	12.1	1052852
9.00-20	14	100	256	1012	-	7.00	12.4	1052802



PNEUS GOODYEAR

Pneus para Caminhões e Ônibus - Radiais



G386 MSS

Tipo de Estrada: Terra / Asfalto
 Tipo de Serviço: Misto
 Eixos Direcionais Livres e Tração Moderada

Características e Benefícios

Desenho com blocos interligados e composto resistente: máximo desempenho com menor custo por quilômetro.

Ombros quadrados, desalinhados e sulcos profundos: dirigibilidade, autolimpeza, aderência e desgaste uniforme.

Protetores no fundo dos sulcos e blocos sólidos: protegem a carcaça dos cortes e arrancamentos, ocasionados pela retenção e atrito com pedras.

Cinta superior de nylon envolve outras três cintas de aço: preserva a carcaça de aço, proporcionando maior resistência à danos e maior recapabilidade.

Tipo de Estrada: Terra / Asfalto

Tipo de Serviço: Exclusivamente em Serviços Misto.

Os melhores resultados são obtidos em serviços mistos de terra e asfalto, como fazendas, usinas, estradas vicinais, onde as velocidades predominantes são médias e baixas.

Posição: Eixos Direcionais, Livre e Tração Moderada.

Informações Técnicas

Medida	Tipo de Pneu	Aro Recomendado	Quant de Lonas	Capacidade Máxima de Carga	Índice de Velocidade (km/h)	Profundidade de Sulcos (mm)	Diâmetro Externo (mm)
10.00R20	C/C	7.50	16	3000/2725	K (110)	15.5	1052
11.00R20	C/C	8.00	16	3350/3000	K (110)	16.5	1082
11.00R22	C/C	8.00	16	3450/3075	K (110)	16.5	1132
11R22.5	S/C	8.25	16	3000/2725	K (110)	15.5	1050
12.00R20	C/C	8.50	16	3750/3250	K (110)	17.1	1122
275/80R22.5	S/C	8.25	16	3250/3000	K (110)	18	1032.40
295/80R22.5	S/C	9.00	16	3550/3150	L (120)	16.7	1044

Para solicitar informações sobre Pneus para Caminhões e Ônibus G386 MSS GOODYEAR

PNEUS INDUSTRIAIS

PNEUS P/ TODAS UTILIDADES DE TRACÇÃO I-3/R-4 (TL)

MEDIDA	LONAS DE CAPACIDADE	MODELO	DIÂMETRO TOTAL MM	LARGURA DA SEÇÃO MM	PADRAO ARO	PRESSÃO MÁXIMA KPA	CAPACIDADE DE CARGA KG
10.5/80-18	10PR	QH603	912	274	9.0	370	1,935
12.5/80-18	12PR	QH603	1.001	350	9.0	370	2,625
12.5/80-18	12PR	QH604	1.001	350	9.0	370	2,625

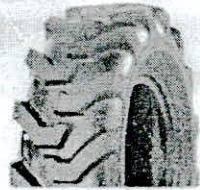

R-4 QH603



R-4 QH604

PNEUS TRATORES INDUSTRIAIS R-4 (TL)

MEDIDA	LONAS DE CAPACIDADE	MODELO	DIÂMETRO TOTAL MM	LARGURA DA SEÇÃO MM	PADRAO ARO	PRESSÃO MÁXIMA KPA	CAPACIDADE DE CARGA KG
10.0/75-15.3	10PR	QH602	760	264	9.0	390	1,525
11.5/80-15.3	12PR	QH602	865	290	9.0	410	2,145
15.5/80-24	12PR	QH602	1,280	378	W13	300	2,900

PNEUS ESCAVADORAS (SET)

MEDIDA	LONAS DE CAPACIDADE	MODELO	DIÂMETRO TOTAL MM	LARGURA DA SEÇÃO MM	PADRAO ARO	PRESSÃO MÁXIMA KPA	CAPACIDADE DE CARGA KG
8.25-20	14PR	QH107	992	245	6.50	720	2,240
9.00-20	14PR	QH107	1,030	260	7.00	770	2,575
10.00-20	16PR	QH107	1,062	280	7.50	810	3,000

PNEUS TRATORES INDUSTRIAIS R-4 (TL)

MEDIDA	LONAS DE CAPACIDADE	MODELO	DIÂMETRO TOTAL MM	LARGURA DA SEÇÃO MM	PADRAO ARO	PRESSÃO MÁXIMA KPA	CAPACIDADE DE CARGA KG
16.9-24	12PR	QH601	1.236	429	DW15	260	3,250
16.9-28	12PR	QH601	1.435	430	DW15	260	3,450
18.4-26	12PR	QH601	1.426	467	DW16A	250	3,875
17.5L-24	12PR	QH601	1.241	445	DW15L	260	3,000
19.5L-24	12PR	QH601	1.314	495	DW17L	230	3,450
19.5L-24	12PR	QH608	1.314	495	DW17L	230	3,455
19.5L-24	12PR	QH609	1.314	495	DW17L	230	3,455
21L-24	12PR	QH601	1.402	533	DW18A	220	3,875

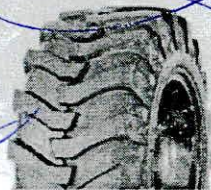

R-4 QH601



R-4 QH608



R-4 QH609

PNEUS EMPILHADEIRAS (SET)

MEDIDA	LONAS DE CAPACIDADE	MODELO	DIÂMETRO TOTAL MM	LARGURA DA SEÇÃO MM	PADRAO ARO	PRESSÃO MÁXIMA KPA	CAPACIDADE DE CARGA KG
4.00-8	10PR	QH201	422	108	2.50	1,000	745
5.00-8	10PR	QH201	469	131	3.00	1,000	1,090
6.00-9	10PR	QH201	540	160	4.00	860	1,505
6.50-10	12PR	QH201	590	178	5.00	970	1,655
7.00-9	10PR	QH201	590	190	5.00	860	1,995
7.00-12	14PR	QH201	676	192	5.00	860	2,060
7.00-15(29x8-15)	12PR	QH201	760	199	5.50	860	2,500
7.50-15	12PR	QH201	798	215	6.00	790	2,600
8.15-15(28x9-15)	14PR	QH201	684	221	7.00	970	3,075
8.25-12	12PR	QH201	728	210	6.50	720	3,060
8.25-15	14PR	QH201	834	236	6.50	720	3,775
10.00-20	16PR	QH202	1,055	278	7.50	790	6,765
12.00-20	20PR	QH202	1,125	315	8.50	965	8,970



QH602



QH107



QH201



QH202



FORERUNNER ROADGUIDER SUPERGUIDER



FORERUNNER ROADGUIDER SUPERGUIDER

| G-2

EARTHMOVER TRACTION



ROAD GRADER

**Características**

- Barras estreitas com reforço central.
- Desenho da banda de rodagem projetada para as aplicações de nivelamento em todos os tipos de terreno.

**Benefícios**

- Ângulo das barras proporcionam autolimpeza, estabilidade lateral e excelente tração.
- Carcaça reforçada com alta resistência a cortes e impactos.
- Alto poder de recapagem da carcaça.

Medida	Capacidade de Carga (PR)	Pressão de Ar Lb/Pol ²	Carga Máxima (kg)	Largura da Secção sem Carga (mm)	Diâmetro Externo (mm)	Câmara de Ar Recomendada (válvula TR 15) Pneu sem Câmara (válvula TR 415)	Aro de Medição (pol.)	Profundidade de Sulco (mm)	Código
13.00-24	12	44	2725	333	1274		8	25	1601004
13.00-24	10	33	2360	333	1274	Sem Câmara	8	25	1601002
13.00-24	12	44	2725	333	1274	Sem Câmara	8	25	1601003
13.00-24	16	87	6500	333	1274		8	25	1601005
14.00-24	12	36	3075	362	1348	Sem Câmara	8	25	1601023
14.00-24	16	51	3650	362	1348	Sem Câmara	8	25	1601024
14.00-24	12	36	3075	362	1348		8	25	1601025
14.00-24	16	51	3650	362	1348		8	25	1601026

| Skid Steer

IT323

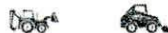
**Características**

- Barras largas e planas.
- Lateral mais resistente, com desenho agressivo do ombro.

**Benefícios**

- Proporciona ótima tração nos severos serviços industriais, mesmo quando aplicados em solos duros e consistentes.
- Proporciona resistência e excelente durabilidade, com menor custo por hora trabalhada.
- Proporciona autolimpeza.
- Distribuição uniforme das tensões, proporcionando resistência superior contra danos provocados.

Medida	Capacidade de Carga (PR)	Pressão de Ar Lb/Pol ²	Carga Máxima (kg)	Largura da Seção sem Carga (mm)	Diâmetro Externo (mm)	Circunferência de Rolamento (mm)	Câmara de Ar Recomendada (válvula TR 15) Pneu sem Câmara (válvula TR 415)	Aro de Medição (pol.)	Profundidade de Sulco (mm)	Código
10-16.5NHS	10	75	2135	274.32	777.24	2346.96	Sem Câmara	8.25	19.5	1101350
14-17.5NHS	14	80	3875	351	922	2743	Sem Câmara	10.50	23	1101415
14-17.5NHS	10	55	3105	351	922	2743	Sem Câmara	10.50	23	1101414

| R-1

SUPREME TFC



ULTRA SPRAYER



DYNA TORQUE II



Características

- Principais aplicações: tratores, colhedoras e implementos.
- Desenho exclusivo, com barras curtas e longas.
- Desenho otimizado, com barras em ziguezague.
- Sulcos largos e profundos.



Benefícios

- Perfeita distribuição de força no centro e nos ombros do pneu, o que significa maior poder de tração com menor índice de patinagem.
- Excelente tração e resistência a desgaste em equipamentos de elevada força de tração.
- Excelente autolimpeza e durabilidade.
- Distribuição uniforme das tensões, proporcionando resistência superior contra danos provocados.
- Estabilidade e dirigibilidade melhorada com minimização da vibração.

Medida	Capacidade de Carga (PR)	Carga Máxima (kg)	Largura da Seção sem Carga (mm)	Diâmetro Externo (mm)	Circunferência de Rolamento (mm)	Lastro de Líquido** (Litros=kg)	Câmara de Ar Recomendada (válvula TR 15) Pneu sem Câmara (válvula TR 415)	Aro de Medição (pol.)	Profundidade de Sulco (mm)	Código
11.2-24	6	1050	289.56	1097.28	3276.6		Sem Câmara	10.00	34.9	1150005
11.2-28	8	1305	299.72	1209.04	3733.8	102	11.2;12.4-28	10.00	34.9	1150003
11.2-28	6	1115	299.72	1209.04	3733.8		11.2;12.4-28	10.00	34.9	1150000
12.4-24	4	945	309.88	1160.78	3479.8	114	12.4-24	11.00	34.9	1150009
12.4-24	6	1200	309.88	1160.78	3479.8		11.2;12.4-24	11.00	34.9	1150010
12.4-24	8	1415	309.88	1160.78	3479.8	114	11.2-24;12.4-24	11.00	34.9	1150014
12.4-24	6	1200	309.88	1160.78	3479.8	114	Sem Câmara	11.00	34.9	1150012
12.4-24	10	1610	309.88	1160.78	3479.8	114	Sem Câmara	11.00	34.9	1150011
12.4-28	6	1275	314.96	1257.3	3759.2	132	11.2-28;12.4-28	11.00	34.9	1150020
12.4-36	6	1440	320.04	1450.34	4343.4	160	12.4-36;13.6-36	11.00	34.9	1150030

12.4-36	12	2110	320.04	1450.34	4343.4	160	12.4-36;13.6-36	11.00	34.9	1150032
13.6-24	8	1540	353.06	1216.66	3632.2	144	Sem Câmara	12.00	37.5	1150022
*13.6-28	10						Sem Câmara			115402077
14.9-24	6	1510	378.46	1264.92	3784.6	178	14.9-24	13.00	37.3	1150040
14.9-24	8	1760	378.46	1264.92	3784.6	178	14.9-24	13.00	37.3	1150041
14.9-24	8	1760	378.46	1264.92	3784.6	178	Sem Câmara	13.00	37.3	1150042
14.9-26	12	2130	375.92	1333.5	3962.4	182	14.9-26	13.00	37.3	1150050
14.9-26	8	1820	375.92	1333.5	3962.4	182	14.9-26	13.00	37.3	1150051
14.9-26	6	1560	375.92	1333.5	3962.4	182	14.9-26	13.00	37.3	1150070
14.9-28	8	1880	378.46	1379.22	4114.8	201	Sem Câmara	13.00	38.89	1150062
14.9-28	6	1615	378.46	1379.22	4114.8	201	14.9-28	13.00	37.3	1150060
14.9-28	8	1880	378.46	1379.22	4114.8	201	14.9-28	13.00	37.3	1150061
16.9-30	10	2485	429.26	1493.52	4419.6		Sem Câmara	15.00	39.5	1150085
16.9-30	8	2245	429.26	1493.52	4419.6	276	16.9-30;18.4-30	15.00	38.1	1150080
18.4-30	12	3160	480.06	1567.18	4673.6	337	Sem Câmara	16.00	39.7	1150100
18.4-30	10	2815	480.06	1567.18	4673.6	337	16.9-30;18.4-30	16.00	39.7	1150090
18.4-30	12	3160	480.06	1567.18	4673.6	337	16.9-30;18.4-30	16.00	39.7	1150091
18.4-30	8	2420	480.06	1567.18	4673.6	337	16.9-30;18.4-30	16.00	39.7	1150096
*18.4-30	10									115009077
18.4-30	8	2420	480.06	1567.18	4673.6	379	Sem Câmara	16.00	39.7	1150097
18.4-34	10	2990	477.52	1661.16	4953	379	16.9-34;18.4-34	16.00	41.27	1150101
18.4-34	12	3375	477.52	1661.16	4953	379	16.9-34;18.4-34	16.00	41.27	1150102
18.4-34	6	2250	477.52	1661.16	4953	379	16.9-34;18.4-34	16.00	41.27	1150103
18.4-34	8	2565	477.52	1661.16	4953	379	16.9-34;18.4-34	16.00	41.27	1150108
18.4-34	10	2990	477.52	1661.16	4953	337	Sem Câmara	16.00	41.28	1150112
18.4-38	12	3575	480.06	1770.38	5257.8	416	16.9-34;18.4-34	16.00	39.7	1150110
18.4-38	10	3165	480.06	1770.38	5257.8	416	16.9-38;18.4-38	16.00	39.7	1150111
18.4-38	8	2715	480.06	1770.38	5257.8	416	16.9-38;18.4-38	16.00	39.7	1150109
18.4-38	10	3165	480.06	1770.38	5257.8	416	Sem Câmara	16.00	39.7	1150114
20.8-38	10	3480	535.94	1836.42	5461	530	18.4-38;20.8-38	18.00	40.5	1150120
20.8-38	14	4330	535.94	1836.42	5461	530	18.4-38;20.8-38	18.00	40.5	1150121
20.8-38	10	3480	535.94	1836.42	5461	530	Sem Câmara	18.00	40.5	1150122
20.8-38	14	4330	535.94	1836.42	5461	530	Sem Câmara	18.00	40.5	1150123
20.8-42	14	4575	543.56	1940.56	5765.8	560	Sem Câmara	18.00	40.31	1154901
*28L-26	12						Sem Câmara			115400177

PNEUS OTR MOTONIVELADORA G-2/L-2 (TL)

MEDIDA	LONAS DE CAPACIDADE	MODELO	DIÂMETRO TOTAL MM	LARGURA DA SEÇÃO MM	PADRÃO ARO	PRESSÃO MÁXIMA KPA	CAPACIDADE DE CARGA KG
13.00-24	12PR	QH808	1,280	330	8.00TG	300	2,725
13.00-24	16PR	QH808	1,280	330	8.00TG	325	3,075
14.00-24	12PR	QH808	1,350	360	8.00TG	250	3,075
14.00-24	16PR	QH808	1,350	360	8.00TG	350	3,650
15.5-25	12PR	QH808	1,275	395	12.00/1.3	250	2,650
17.5-25	12PR	QH808	1,350	445	14.00/1.5	200	2,900
17.5-25	16PR	QH808	1,350	445	14.00/1.5	280	3,350
20.5-25	16PR	QH808	1,490	520	17.00/2.0	225	4,000
23.5-25	16PR	QH808	1,615	595	19.00/2.5	200	4,750

PNEUS OTR MOTONIVELADORA G-2/L-2 (TL)

MEDIDA	LONAS DE CAPACIDADE	MODELO	DIÂMETRO TOTAL MM	LARGURA DA SEÇÃO MM	PADRÃO ARO	PRESSÃO MÁXIMA KPA	CAPACIDADE DE CARGA KG
15.5-25	12PR	QH807	1,275	395	12.00/1.3	250	2,650
17.5-25	12PR	QH807	1,350	445	14.00/1.5	200	2,900
17.5-25	16PR	QH807	1,350	445	14.00/1.5	280	3,350
20.5-25	16PR	QH807	1,490	520	17.00/2.0	225	4,000

PNEUS OTR MOTONIVELADORA G-2/L-2 (TL)

MEDIDA	LONAS DE CAPACIDADE	MODELO	DIÂMETRO TOTAL MM	LARGURA DA SEÇÃO MM	PADRÃO ARO	PRESSÃO MÁXIMA KPA	CAPACIDADE DE CARGA KG
14.00-24	12PR	QH809	1,350	360	8.00TG	250	3,075
14.00-24	16PR	QH809	1,350	360	8.00TG	350	3,650



QH807



QH808



QH809

PNEUS OTR L-3/E-3 (SET/TL)

MEDIDA	LONAS DE CAPACIDADE	MODELO	DIÂMETRO TOTAL MM	LARGURA DA SEÇÃO MM	PADRÃO ARO	PRESSÃO MÁXIMA KPA	CAPACIDADE DE CARGA KG
13.00-25	24PR	QH811	1,295	711	8.50	300	2,720
14.00-24	16PR	QH811	1,370	375	11.00	375	4,000
15.5-25	12PR	QH811	1,275	395	12.00/1.3	250	3,250
17.5-25	16PR	QH811	1,350	445	14.00/1.5	475	7,300
20.5-25	20PR	QH811	1,490	520	17.00/2.0	450	9,500
23.5-25	20PR	QH811	1,615	595	19.00/2.5	375	10,900
26.5-25	28PR	QH811	1,743	645	22.00/3.0	475	15,500
29.5-25	28PR	QH811	1,850	750	25.00/3.5	425	17,500
16.00-24	20PR	QH811	1,490	430	11.25/2.0	400	5,450
16.00-25	28PR	QH811	1,490	430	11.25/2.0	875	12,700
18.00-25	32PR	QH811	1,615	495	13.00/2.5	850	16,000
16/70-20	16PR	QH811	1,067	410	13.00	350	2,900
16/70-24	16PR	QH811	1,175	410	13.00	350	3,350

PNEUS OTR L-3/E-3 (SET/TL)

MEDIDA	LONAS DE CAPACIDADE	MODELO	DIÂMETRO TOTAL MM	LARGURA DA SEÇÃO MM	PADRÃO ARO	PRESSÃO MÁXIMA KPA	CAPACIDADE DE CARGA KG
17.5-25	16PR	QH812	1,350	445	14.00/1.5	475	7,300
20.5-25	20PR	QH812	1,490	520	17.00/2.0	450	9,500
23.5-25	20PR	QH812	1,615	595	19.00/2.5	375	10,900
26.5-25	28PR	QH812	1,743	645	22.00/3.0	475	15,500

PNEUS OTR L-5 (SET/TL)

MEDIDA	LONAS DE CAPACIDADE	MODELO	DIÂMETRO TOTAL MM	LARGURA DA SEÇÃO MM	PADRÃO ARO	PRESSÃO MÁXIMA KPA	CAPACIDADE DE CARGA KG
17.5-25	16PR	L-5	1,340	420	14.00/1.5	475	7,300
20.5-25	20PR	L-5	1,479	500	17.00/2.0	450	9,500
23.5-25	20PR	L-5	1,588	568	19.00/2.5	375	10,900
26.5-25	28PR	L-5	1,758	643	22.00/3.0	475	15,500
29.5-25	28PR	L-5	1,868	718	25.00/3.5	425	17,500



QH811



QH812



L-5





PNEUS INDUSTRIAIS

PNEUS MINI CARREGADEIRAS (TL)

MEDIDA	LONAS DE CAPACIDADE	MODELO	DIÂMETRO TOTAL MM	LARGURA DA SEÇÃO MM	PADRÃO ARD	PRESSÃO MÁXIMA KPA	CAPACIDADE DE CARGA KG
10-16.5	10PR	SKS-1	779	261	8.25	520	2,135
12-16.5	12PR	SKS-1	830	312	9.75	550	2,865
14-17.5	14PR	SKS-1	922	351	10.50	550	3,875
15-19.5	14PR	SKS-1	1,029	391	11.75	485	4,565
11L-16	12PR	SKS-1	838	279	8.00	440	1,250
10.0/75-15.3	12PR	SKS-1	760	264	9.00	425	1,700
10-16.5	12PR	SKS-2	795	264	8.25	620	2,375
12-16.5	14PR	SKS-2	835	307	9.75	620	3,075
10-16.5	12PR	SKS-3	773	264	8.25	620	2,375
12-16.5	14PR	SKS-3	831	307	9.75	620	3,075
10-16.5	12PR	SKS-4	820	264	8.25	620	2,375
12-16.5	14PR	SKS-4	831	325	9.75	620	3,075
10-16.5	10PR	SKS-5	775	264	8.25	520	2,135
12-16.5	12PR	SKS-5	831	320	9.75	550	2,865
23*8.5-12	6PR	SKS-5	574	213	7.00	340	820
27*8.5-15	6PR	SKS-5	678	213	7.00	340	710
27*10.5-15	6PR	SKS-5	691	259	8.50	340	750
10-16.5	12PR	SKS-6	585	264	8.25	620	2,375
12-16.5	14PR	SKS-6	795	315	9.75	620	3,075
10-16.5	12PR	SKS-7	773	264	8.25	620	2,375
12-16.5	14PR	SKS-7	835	307	9.75	620	3,075
10-16.5	10PR	SKS-8	779	261	8.25	520	2,135
12-16.5	12PR	SKS-8	830	312	9.75	550	2,865



NOVO
SKS-6

PNEUS INDUSTRIAIS



SKS-1 SKS-2 SKS-3 SKS-4



SKS-5 SKS-6 SKS-7 SKS-8

PNEUS INDUSTRIAIS

PNEUS OTR MOTONIVELADORA G-2/L-2 (TL)

MEDIDA	LONAS DE CAPACIDADE	MODELO	DIÂMETRO TOTAL MM	LARGURA DA SEÇÃO MM	PADRÃO ARO	PRESSÃO MÁXIMA KPA	CAPACIDADE DE CARGA KG
13.00-24	12PR	QH808	1.280	330	8.00TG	300	2,725
13.00-24	16PR	QH808	1.280	330	8.00TG	325	3,075
14.00-24	12PR	QH808	1.350	360	8.00TG	250	3,075
14.00-24	16PR	QH808	1.350	360	8.00TG	350	3,650
15.5-25	12PR	QH808	1.275	395	12.00/1.3	250	2,650
17.5-25	12PR	QH808	1.350	445	14.00/1.5	200	2,900
17.5-25	16PR	QH808	1.350	445	14.00/1.5	280	3,350
20.5-25	16PR	QH808	1.490	520	17.00/2.0	225	4,000
23.5-25	16PR	QH808	1.615	595	19.00/2.5	200	4,750

PNEUS OTR MOTONIVELADORA G-2/L-2 (TL)

MEDIDA	LONAS DE CAPACIDADE	MODELO	DIÂMETRO TOTAL MM	LARGURA DA SEÇÃO MM	PADRÃO ARO	PRESSÃO MÁXIMA KPA	CAPACIDADE DE CARGA KG
15.5-25	12PR	QH807	1.275	395	12.00/1.3	250	2,650
17.5-25	12PR	QH807	1.350	445	14.00/1.5	200	2,900
17.5-25	16PR	QH807	1.350	445	14.00/1.5	280	3,350
20.5-25	16PR	QH807	1.490	520	17.00/2.0	225	4,000

PNEUS OTR MOTONIVELADORA G-2/L-2 (TL)

MEDIDA	LONAS DE CAPACIDADE	MODELO	DIÂMETRO TOTAL MM	LARGURA DA SEÇÃO MM	PADRÃO ARO	PRESSÃO MÁXIMA KPA	CAPACIDADE DE CARGA KG
14.00-24	12PR	QH809	1.350	360	8.00TG	250	3,075
14.00-24	16PR	QH809	1.350	360	8.00TG	350	3,650



QH807



QH808



QH809

PNEUS OTR L-3/E-3 (SET/TL)

MEDIDA	LONAS DE CAPACIDADE	MODELO	DIÂMETRO TOTAL MM	LARGURA DA SEÇÃO MM	PADRÃO ARO	PRESSÃO MÁXIMA KPA	CAPACIDADE DE CARGA KG
13.00-25	24PR	QH811	1.295	711	8.50	300	2,720
14.00-24	16PR	QH811	1.370	375	11.00	375	4,000
15.5-25	12PR	QH811	1.275	395	12.00/1.3	250	3,250
17.5-25	16PR	QH811	1.350	445	14.00/1.5	475	7,300
20.5-25	20PR	QH811	1.490	520	17.00/2.0	450	9,500
23.5-25	20PR	QH811	1.615	595	19.00/2.5	375	10,900
26.5-25	28PR	QH811	1.743	645	22.00/3.0	475	15,500
29.5-25	28PR	QH811	1.850	750	25.00/3.5	425	17,500
16.00-24	20PR	QH811	1.490	430	11.25/2.0	400	5,450
16.00-25	28PR	QH811	1.490	430	11.25/2.0	875	12,700
18.00-25	32PR	QH811	1.615	495	13.00/2.5	850	16,000
16/70-20	16PR	QH811	1.067	410	13.00	350	2,900
16/70-24	16PR	QH811	1.175	410	13.00	350	3,350

PNEUS OTR L-3/E-3 (SET/TL)

MEDIDA	LONAS DE CAPACIDADE	MODELO	DIÂMETRO TOTAL MM	LARGURA DA SEÇÃO MM	PADRÃO ARO	PRESSÃO MÁXIMA KPA	CAPACIDADE DE CARGA KG
17.5-25	16PR	QH812	1.350	445	14.00/1.5	475	7,300
20.5-25	20PR	QH812	1.490	520	17.00/2.0	450	9,500
23.5-25	20PR	QH812	1.615	595	19.00/2.5	375	10,900
26.5-25	28PR	QH812	1.743	645	22.00/3.0	475	15,500

PNEUS OTR L-5 (SET/TL)

MEDIDA	LONAS DE CAPACIDADE	MODELO	DIÂMETRO TOTAL MM	LARGURA DA SEÇÃO MM	PADRÃO ARO	PRESSÃO MÁXIMA KPA	CAPACIDADE DE CARGA KG
17.5-25	16PR	L-5	1.340	420	14.00/1.5	475	7,300
20.5-25	20PR	L-5	1.479	500	17.00/2.0	450	9,500
23.5-25	20PR	L-5	1.588	568	19.00/2.5	375	10,900
26.5-25	28PR	L-5	1.758	643	22.00/3.0	475	15,500
29.5-25	28PR	L-5	1.868	718	25.00/3.5	425	17,500



QH811



QH812

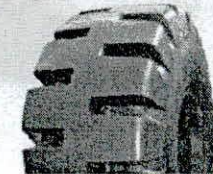

L-5



CONSTRUÇÃO

E3L3

PRINCIPAIS CARACTERÍSTICAS

Desenvolvido especialmente para pá carregadeira e movimentação de terra em boas condições de rodagem.

Pneu de entrada que apresenta baixo custo.



Ingenhosamente duráveis.

APLICAÇÕES:



MEDIDA	CÓD. TRA	LONAGEM	TIPO	ARO PADRÃO	DIMENSÕES			CAPACIDADE DE CARGA		PRESSÃO	
					DIÂMETRO EXTERNO	LARG. DA SECÇÃO	PROFUND. DO SULCO	50 KM/H	10 KM/H	50 KM/H	10 KM/H
					(MM.)	(MM.)	(MM.)	(KGS.)	(PSI)	(KGS.)	(PSI)
17.5-25	E3/L3	20	TL	14.00/1.5	1350	445	26.5	5000	8250	58	83
20.5-25	E3/L3	20	TL	17.00/2.0	1490	520	28.0	6000	9500	47	65
23.5-25	E3/L3	20	TL	19.50/2.5	1615	320	32.0	7300	10900	43	54

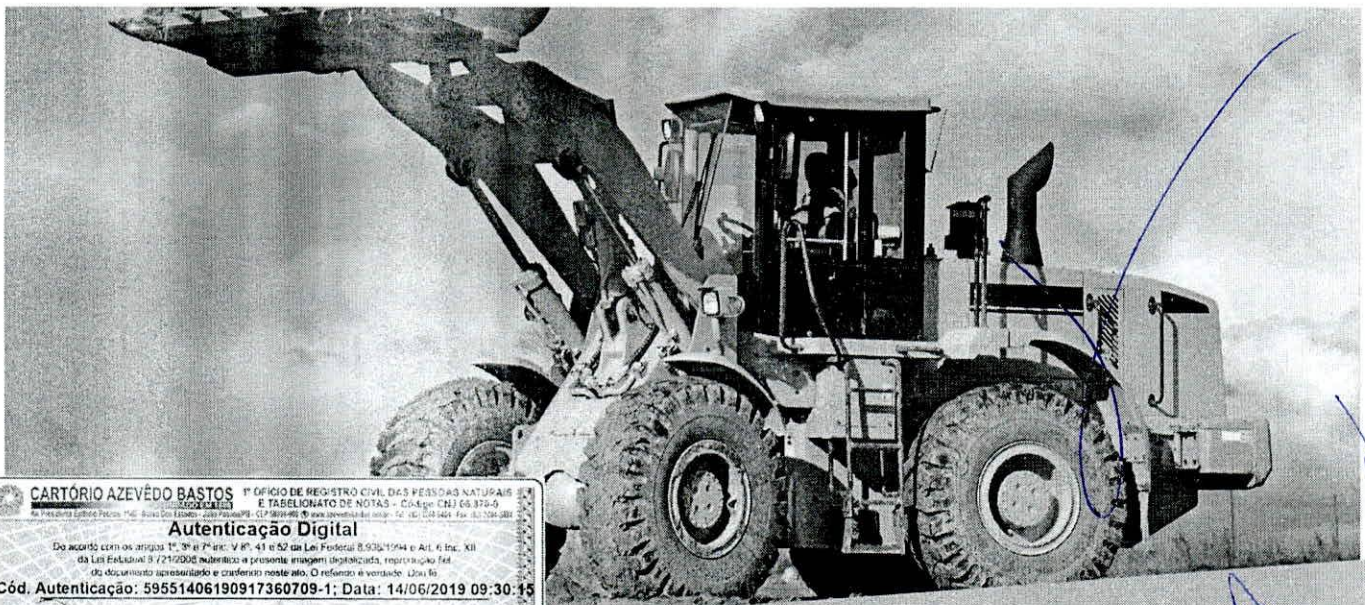

CARTÓRIO AZEVEDO BASTOS 1º OFÍCIO DE REGISTRO CIVIL DAS PESSOAS NATURAIS E TABELIONATO DE NOTAS - Cód. de CNJ 68.370-9
 Rua Pernambuco, 140 - BARRA DO LARANJEIROS - CEP: 22090-000 - Rio de Janeiro - RJ - Tel: (21) 2461-1461 Fax: (21) 2461-1461

Autenticação Digital
 De acordo com os artigos 1º, 3º e 7º inc. V 8º, 41 e 52 da Lei Federal 8.934/1994 e Art. 6º Inc. XII da Lei Estadual 9.721/2008 substanciado e presente em papel digitalizado, reprodução fiel do documento apresentado e conferido neste ato. O referido é verdade. Uti fo.

Cód. Autenticação: 59551406190917360709-1; Data: 14/06/2019 09:30:15

Selo Digital de Fiscalização Tipo Normal C: AIR11163-YVIG;
 Valor Total do Ato: R\$ 4,42

Uti fo. Azevedo Bastos
 Uti fo. Azevedo Bastos
 Uti fo.

Confira os dados do ato em: <https://selodigital.tjpb.jus.br>

REPÚBLICA FEDERATIVA DO BRASIL
ESTADO DA PARAÍBA
CARTÓRIO AZEVEDO BASTOS
FUNDADO EM 1888

PRIMEIRO REGISTRO CIVIL DE NASCIMENTO E ÓBITOS E PRIVATIVO DE CASAMENTOS, INTERDIÇÕES E TUTELAS DA COMARCA DE
JOÃO PESSOA

Av. Epitácio Pessoa, 1145 Bairro dos Estados 58030-00, João Pessoa PB
Tel.: (83) 3244-5404 / Fax: (83) 3244-5484
<http://www.azevedobastos.not.br>
E-mail: cartorio@azevedobastos.not.br



DECLARAÇÃO DE SERVIÇO DE AUTENTICAÇÃO DIGITAL

O Bel. Válber Azevêdo de Miranda Cavalcanti, Oficial do Primeiro Registro Civil de Nascimentos e Óbitos e Privativo de Casamentos, Interdições e Tutelas com atribuição de autenticar e reconhecer firmas da Comarca de João Pessoa Capital do Estado da Paraíba, em virtude de Lei, etc...

DECLARA para os devidos fins de direito que, o documento em anexo identificado individualmente em cada *Código de Autenticação Digital*¹ ou na referida sequência, foi autenticados de acordo com as Legislações e normas vigentes².

DECLARO ainda que, para garantir transparência e segurança jurídica de todos os atos oriundos dos respectivos serviços de Notas e Registros do Estado da Paraíba, a Corregedoria Geral de Justiça editou o Provimento CGJPB Nº 003/2014, determinando a inserção de um código em todos os atos notoriais e registrais, assim, cada Selo Digital de Fiscalização Extrajudicial contém um código único (por exemplo: **Selo Digital: ABC12345-X1X2**) e dessa forma, cada autenticação processada pela nossa Serventia pode ser confirmada e verificada tantas vezes quanto for necessário através do site do Tribunal de Justiça do Estado da Paraíba, endereço <http://corregedoria.tjpb.jus.br/selo-digital/>

A autenticação digital do documento faz prova de que, na data e hora em que ela foi realizada, a empresa **IGF COMERCIO DE PNEUS LTDA - EPP** tinha posse de um documento com as mesmas características que foram reproduzidas na cópia autenticada, sendo da empresa **IGF COMERCIO DE PNEUS LTDA - EPP** a responsabilidade, única e exclusiva, pela idoneidade do documento apresentado a este Cartório.

Esta DECLARAÇÃO foi emitida em **21/06/2019 09:10:30 (hora local)** através do sistema de autenticação digital do Cartório Azevêdo Bastos, de acordo com o Art. 1º, 10º e seus §§ 1º e 2º da MP 2200/2001, como também, o documento eletrônico autenticado contendo o Certificado Digital do titular do Cartório Azevêdo Bastos, poderá ser solicitado diretamente a empresa **IGF COMERCIO DE PNEUS LTDA - EPP** ou ao Cartório pelo endereço de e-mail autentica@azevedobastos.not.br

Para informações mais detalhadas deste ato, acesse o site <https://autdigital.azevedobastos.not.br> e informe o *Código de Consulta desta Declaração*.

Código de Consulta desta Declaração: 1274361

A consulta desta Declaração estará disponível em nosso site até **14/06/2020 16:32:29 (hora local)**.

¹**Código de Autenticação Digital:** 59551406190917360709-1

²**Legislações Vigentes:** Lei Federal nº 8.935/94, Lei Federal nº 10.406/2002, Medida Provisória nº 2200/2001, Lei Federal nº 13.105/2015, Lei Estadual nº 8.721/2008, Lei Estadual nº 10.132/2013 e Provimento CGJ Nº 003/2014.

O referido é verdade, dou fé.

CHAVE DIGITAL

00005b1d734fd94f057f2d69fe6bc05b3c7b50902b71753ba5fb316a01c9957ca4bfa61eec8d9047ae8a2e5c3d88d1b1a67c8c9a961b4182688768dd9ba015fe15eb4b96a5ff91368293ae5407986638

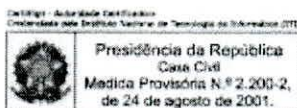

[Assinatura manuscrita]



GOODYEAR KELLY EDGE TOURING 175/65R14 82T

Para mais detalhes desse produto faça seu login

LOGIN

APRESENTAÇÃO

Pneu que une economia e quilometragem.



INFORMAÇÕES TÉCNICAS

KELLY EDGE TOURING 175/65R14 82T

Modelo: EDGE TOURING

Marca: KELLY

Largura: 175

Perfil: 65

Aro: 14

7.

Índice de Carga: 82 (Suporta até 475 kgs)

Índice de Velocidade: T (Veloc. máxima de 190 km/h)

Dimensões

Altura: 58,31 cm

Largura: 17,5 cm

Peso: 6,56 KG

Garantia

A Goodyear do Brasil garante seus pneus por um período de 5 anos, contra defeitos de fabricação, devidamente constatados por técnicos da Goodyear, ou por técnicos credenciados de sua rede de revendedores oficiais. O período de 5 anos é contado a partir da data da nota fiscal de venda do pneu ou do veículo novo com equipamento original e compreende os 3 primeiros meses de garantia legal, acrescidos de 4 anos e 9 meses de garantia contratual, oferecida pela Goodyear.

Informações da Etiqueta

Resistência ao Rolamento: F Aderência ao Molhado: E Ruído Externo: 70))

SAC da Goodyear: 0800 725 7638



GOODYEAR KELLY EDGE TOURING 175/70R13 82T SC

Para mais detalhes desse produto faça seu login

LOGIN

APRESENTAÇÃO

Pneu que une economia e quilometragem.

Especificações Técnicas

Pneu Kelly Edge Touring 175/70R13 82T SC

Modelo:	Edge Touring
Marca:	Kelly
Largura:	175
Perfil:	70
Aro:	13
Índice de Carga:	82 (Suporta até 475kg)
Índice de Velocidade:	T (Veloc. máxima de 190 km/h)

Dimensões

Altura:	57 cm
Largura:	17 cm
Peso:	6,43 kg

Garantia

A Goodyear do Brasil garante seus pneus por um período de 5 anos, contra defeitos de fabricação, devidamente constatados por técnicos da Goodyear, ou por técnicos credenciados de sua rede de revendedores oficiais. O período de 5 anos é contado a partir da data da nota fiscal de venda do pneu ou do veículo novo com equipamento original e compreende os 3 primeiros meses de garantia legal, acrescidos de 4 anos e 9 meses de garantia contratual, oferecida pela Goodyear.

Labelling

Resistência ao Rolamento: F Aderência ao Molhado: E Ruído Externo: 70))

SAC da Goodyear: 0800 725 7638

A handwritten signature in blue ink, consisting of several loops and a long horizontal stroke, located in the bottom right corner of the page.



GOODYEAR KELLY EDGE TOURING 175/70R14 88T SC

Para mais detalhes desse produto faça seu login

LOGIN

APRESENTAÇÃO

Pneu que une economia e quilometragem.

Especificações Técnicas

Pneu Kelly Edge Touring 175/70R14 88T SC

Modelo:	Edge Touring
Marca:	Kelly
Largura:	175
Perfil:	70
Aro:	14
Índice de Carga:	88 (Suporta até 560kg)
Índice de Velocidade:	T (Veloc. máxima de 190 km/h)

Dimensões

Altura:	60 cm
Largura:	17 cm
Peso:	6,93 kg

Garantia

A Goodyear do Brasil garante seus pneus por um período de 5 anos, contra defeitos de fabricação, devidamente constatados por técnicos da Goodyear, ou por técnicos credenciados de sua rede de revendedores oficiais. O período de 5 anos é contado a partir da data da nota fiscal de venda do pneu ou do veículo novo com equipamento original e compreende os 3 primeiros meses de garantia legal, acrescidos de 4 anos e 9 meses de garantia contratual, oferecida pela Goodyear.

Labelling

Resistência ao Rolamento: F Aderência ao Molhado: E Ruído Externo: 71))

SAC da Goodyear: 0800 725 7638

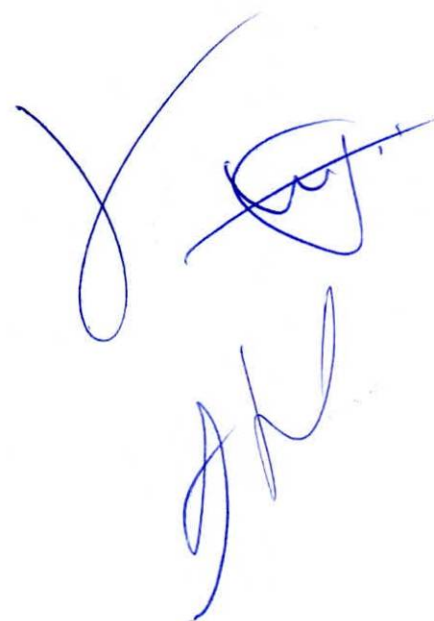
A handwritten signature in blue ink, consisting of several loops and a horizontal line, located in the bottom right corner of the page.

GOODYEAR EAGLE SPORT 185/65R15 88H

Para mais detalhes desse produto faça seu login

LOGIN

APRESENTAÇÃO

Para equipar veículos de média ou alta potencia, proporcionando desempenho, dirigibilidade e conforto.

INFORMAÇÕES TÉCNICAS

GOODYEAR EAGLE SPORT 185/65R15 HH

Modelo: EAGLE SPORT

Marca: GOODYEAR

Largura: 185

Perfil: 65

7.

Aro: 15

Índice de Carga: #N/D

Índice de Velocidade: H (Veloc. máxima de 210 km/h)

Dimensões

Altura: 62.15 cm

Largura: 18.5 cm

Peso: 8.781 KG

Garantia

A Goodyear do Brasil garante seus pneus por um período de 5 anos, contra defeitos de fabricação,

devidamente

constatados por técnicos da Goodyear, ou por técnicos credenciados de sua rede de revendedores oficiais.

O

período de 5 anos é contado a partir da data da nota fiscal de venda do pneu ou do veículo novo com equipamento

original e compreende os 3 primeiros meses de garantia legal, acrescidos de 4 anos e 9 meses de garantia contratual, oferecida pela Goodyear.

Informações da Etiqueta

Resistência ao Rolamento: - Aderência ao Molhado: - Ruído Externo: --

SAC da Goodyear: 0800 725 7638

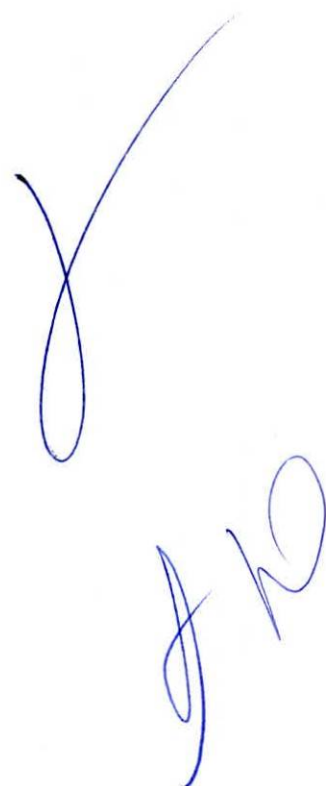



GOODYEAR EFFICIENTGRIP PERFORMANCE 185/70R14 88H SC

Para mais detalhes desse produto faça seu login

LOGIN

APRESENTAÇÃO

Efficientgrip Performance é ideal para quem procura desempenho, eficiência e controle.

Goodyear EfficienGrip Performance 185/70R14 88H

Modelo:	EfficientGrip Performance
Marca:	Goodyear
Largura:	185
Perfil:	70
Aro:	14
Índice de Carga:	88 (Suporta até 560Kg)
Índice de Velocidade:	H (Veloc. máxima de 210 km/h)

Dimensões

Altura:	62 cm
Largura:	18 cm
Peso:	7,88 kg

Garantia

A Goodyear do Brasil garante seus pneus por um período de 5 anos, contra defeitos de fabricação, devidamente constatados por técnicos da Goodyear, ou por técnicos credenciados de sua rede de revendedores oficiais. O período de 5 anos é contado a partir da data da nota fiscal de venda do pneu ou do veículo novo com equipamento original e compreende os 3 primeiros meses de garantia legal, acrescidos de 4 anos e 9 meses de garantia contratual, oferecida pela Goodyear.

Labelling

Resistência ao Rolamento: B Aderência ao Molhado: C Ruído Externo: 71))

SAC da Goodyear: 0800 725 7638

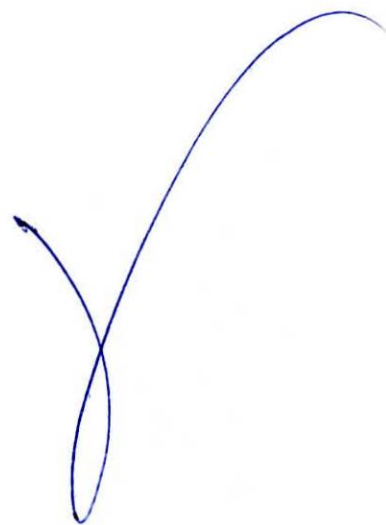

PNEUS INDUSTRIAIS

PNEUS P/ TODAS UTILIDADES DE TRACÇÃO I-3/R-4 (TL)

MEDIDA	LINHAS DE CAPACIDADE	MODELO	DIÂMETRO TOTAL MM	LARGURA DA SEÇÃO MM	PADRÃO ARO	PRESSÃO MÁXIMA KPA	CAPACIDADE DE CARGA KG
10.5/80-18	10PR	QH603	912	274	9.0	370	1,935
12.5/80-18	12PR	QH603	1,001	350	9.0	370	2,625
12.5/80-18	12PR	QH604	1,001	350	9.0	370	2,625



R-4 QH603



R-4 QH604

PNEUS TRATORES INDUSTRIAIS

R-4 (TL)

MEDIDA	LINHAS DE CAPACIDADE	MODELO	DIÂMETRO TOTAL MM	LARGURA DA SEÇÃO MM	PADRÃO ARO	PRESSÃO MÁXIMA KPA	CAPACIDADE DE CARGA KG
10.0/75-15.3	10PR	QH602	760	264	9.0	390	1,525
11.5/80-15.3	12PR	QH602	865	290	9.0	410	2,145
15.5/80-24	12PR	QH602	1,280	378	W13	300	2,900

PNEUS ESCAVADORAS (SET)

MEDIDA	LINHAS DE CAPACIDADE	MODELO	DIÂMETRO TOTAL MM	LARGURA DA SEÇÃO MM	PADRÃO ARO	PRESSÃO MÁXIMA KPA	CAPACIDADE DE CARGA KG
8.25-20	14PR	QH107	992	245	6.50	720	2,240
9.00-20	14PR	QH107	1,030	260	7.00	770	2,575
10.00-20	16PR	QH107	1,062	280	7.50	810	3,000

PNEUS EMPILHADEIRAS (SET)

MEDIDA	LINHAS DE CAPACIDADE	MODELO	DIÂMETRO TOTAL MM	LARGURA DA SEÇÃO MM	PADRÃO ARO	PRESSÃO MÁXIMA KPA	CAPACIDADE DE CARGA KG
4.00-8	10PR	QH201	422	108	2.50	1,000	745
5.00-8	10PR	QH201	469	131	3.00	1,000	1,090
6.00-9	10PR	QH201	540	160	4.00	860	1,505
6.50-10	12PR	QH201	590	178	5.00	970	1,655
7.00-9	10PR	QH201	590	190	5.00	860	1,995
7.00-12	14PR	QH201	676	192	5.00	860	2,060
7.00-15(29x8-15)	12PR	QH201	760	199	5.50	860	2,500
7.50-15	12PR	QH201	798	215	6.00	790	2,600
8.15-15(28x9-15)	14PR	QH201	684	221	7.00	970	3,075
8.25-12	12PR	QH201	728	210	6.50	720	3,060
8.25-15	14PR	QH201	834	236	6.50	720	3,775
10.00-20	16PR	QH202	1,055	278	7.50	790	6,765
12.00-20	20PR	QH202	1,125	315	8.50	965	8,970

PNEUS TRATORES INDUSTRIAIS

R-4 (TL)

MEDIDA	LINHAS DE CAPACIDADE	MODELO	DIÂMETRO TOTAL MM	LARGURA DA SEÇÃO MM	PADRÃO ARO	PRESSÃO MÁXIMA KPA	CAPACIDADE DE CARGA KG
16.9-24	12PR	QH601	1,236	429	DW15	260	3,250
16.9-28	12PR	QH601	1,435	430	DW15	260	3,450
18.4-26	12PR	QH601	1,426	467	DW16A	250	3,875
17.5L-24	12PR	QH601	1,241	445	DW15L	260	3,000
19.5L-24	12PR	QH601	1,314	495	DW17L	230	3,450
19.5L-24	12PR	QH608	1,314	495	DW17L	230	3,455
19.5L-24	12PR	QH609	1,314	495	DW17L	230	3,455
21L-24	12PR	QH601	1,402	533	DW18A	220	3,875

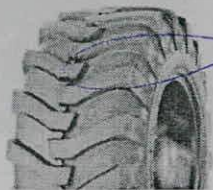

R-4 QH801

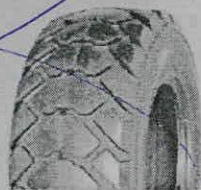

R-4 QH608



R-4 QH609



QH602



QH107



QH201



QH202





GOODYEAR CARGO MARATHON 2 195/75R16 106/104Q

Para mais detalhes desse produto faça seu login

LOGIN

APRESENTAÇÃO

O Goodyear Cargo Marathon 2 é um pneu desenvolvido para o segmento de Vans e Utilitários leves, que tem uma carcaça reforçada possibilitando maior durabilidade ao pneu, menor resistência ao rolamento e maior economia.

INFORMAÇÕES TÉCNICAS

2.

GOODYEAR CARGO MARATHON 2 195/75R16 107R

Modelo: CARGO MARATHON 2

Marca: GOODYEAR

Largura: 195

Perfil: 75

Aro: 16

Índice de Carga: 107 (Suporta até 975 kgs)

Índice de Velocidade: R(Veloc. máxima de 170 km/h)

Dimensões

Altura: 69,89 cm

Largura: 19,5 cm

Peso: 16,2 KG

Garantia

A Goodyear do Brasil garante seus pneus por um período de 5 anos, contra defeitos de fabricação, devidamente constatados por técnicos da Goodyear, ou por técnicos credenciados de sua rede de revendedores oficiais.

O

período de 5 anos é contado a partir da data da nota fiscal de venda do pneu ou do veículo novo com equipamento original e compreende os 3 primeiros meses de garantia legal, acrescidos de 4 anos e 9 meses de garantia contratual, oferecida pela Goodyear.

195/75F

107R

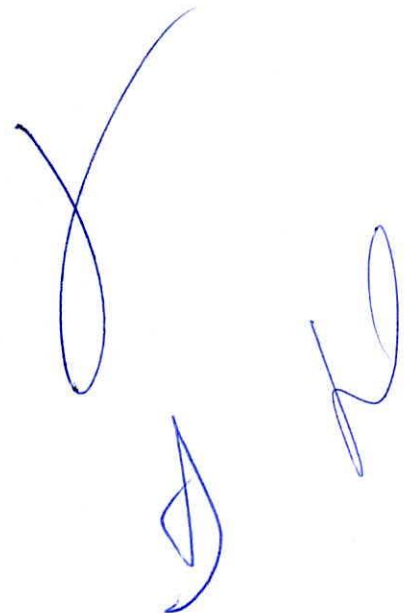

PNEU RL-2+

 COMPARTILHE

PNEU GOODYEAR PARA CARREGA

Desenvolvido para equipar carregadeiras de pequeno e médio porte.

Estrutura e composto extremamente resistente a cortes e perfurações;

Excelente tração e conforto ao operador;

Autolimpeza e durabilidade;

Velocidade: 10 km/h.



ESPECIFICAÇÕES TÉCNICAS - RADIAL

EQUIPAMENTO	MEDIDAS DO PNEU	COMPOSTO / ESTRUTURA	ÍNDICE DE CAP. DE CARGA (SR)	PRESSÃO DE AR RECOMENDADA (Lb/pol ²)	CAP. DE CARGA (Kg)	PROFUNDIDADE DO DESENHO (mm)	CÓDIGO
Carregadeira	17.5R25	6S	**	75	7.100	36	180098
Carregadeira	20.5R25	6S	**	95	11.500	40	180005
Carregadeira	23.5R25	6S	**	95	14.500	42	180391
Carregadeira	29.5R25	4S	**	95	22.400	48	180839
Carregadeira	29.5R29	6S	**	95	23.600	48	180841

Consulte as tabelas de Índice de Carga, Equivalência de Carga e Símbolos de Velocidade para maiores informações.

As pressões recomendadas são básicas, podendo ser alteradas pelo fabricante.
Para utilizar mais velocidade e/ou carga a pressão de ar deverá ser alterada (consultar um profissional da Goodyear).

Consulte medidas disponíveis em estoque e/ou sob encomenda



GOODYEAR EFFICIENTGRIP PERFORMANCE 205/60R15 91H

Para mais detalhes desse produto faça seu login

LOGIN

APRESENTAÇÃO

Efficientgrip Performance é ideal para quem procura desempenho, eficiência e controle.

Goodyear EfficienGrip Performance 205/60R15 91H

Modelo:	EfficientGrip Performance
Marca:	Goodyear
Largura:	205
Perfil:	60
Aro:	15
Índice de Carga:	91 (Suporta até 615Kg)
Índice de Velocidade:	H (Veloc. máxima de 210 km/h)

Dimensões

Altura:	49 cm
Largura:	20 cm
Peso:	8,3 kg

Garantia

A Goodyear do Brasil garante seus pneus por um período de 5 anos, contra defeitos de fabricação, devidamente constatados por técnicos da Goodyear, ou por técnicos credenciados de sua rede de revendedores oficiais. O período de 5 anos é contado a partir da data da nota fiscal de venda do pneu ou do veículo novo com equipamento original e compreende os 3 primeiros meses de garantia legal, acrescidos de 4 anos e 9 meses de garantia contratual, oferecida pela Goodyear.

Labelling

Resistência ao Rolamento: E Aderência ao Molhado: B Ruído Externo: 70))

SAC da Goodyear: 0800 725 7638

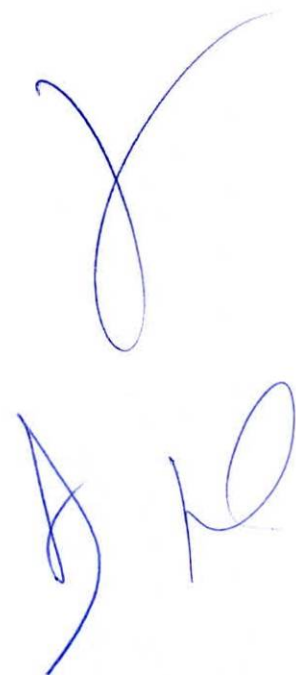
A handwritten signature in blue ink, consisting of a large, stylized 'Y' shape at the top, followed by two smaller, more complex loops below it.



GOODYEAR EFFICIENTGRIP SUV 205/60R16 92H

Para mais detalhes desse produto faça seu login

LOGIN

APRESENTAÇÃO

Pneu ideal para uso on road com composto especial na banda de rodagem garantindo maior segurança.

Goodyear EfficienGrip SUV 205/60R16 92H

Modelo:	EfficientGrip SUV
---------	--------------------------

Marca:	Goodyear
Largura:	205
Perfil:	60
Aro:	16
Índice de Carga:	92 (Suporta até 630Kg)
Índice de Velocidade:	H (Veloc. máxima de 210 km/h)

Dimensões

Altura:	51 cm
Largura:	20 cm
Peso:	9,50 kg

Garantia

A Goodyear do Brasil garante seus pneus por um período de 5 anos, contra defeitos de fabricação, devidamente constatados por técnicos da Goodyear, ou por técnicos credenciados de sua rede de revendedores oficiais. O período de 5 anos é contado a partir da data da nota fiscal de venda do pneu ou do veículo novo com equipamento original e compreende os 3 primeiros meses de garantia legal, acrescidos de 4 anos e 9 meses de garantia contratual, oferecida pela Goodyear.

Labelling

Resistência ao Rolamento: CAderência ao Molhado:CRuído Externo: 71))

SAC da Goodyear: 0800 725 7638

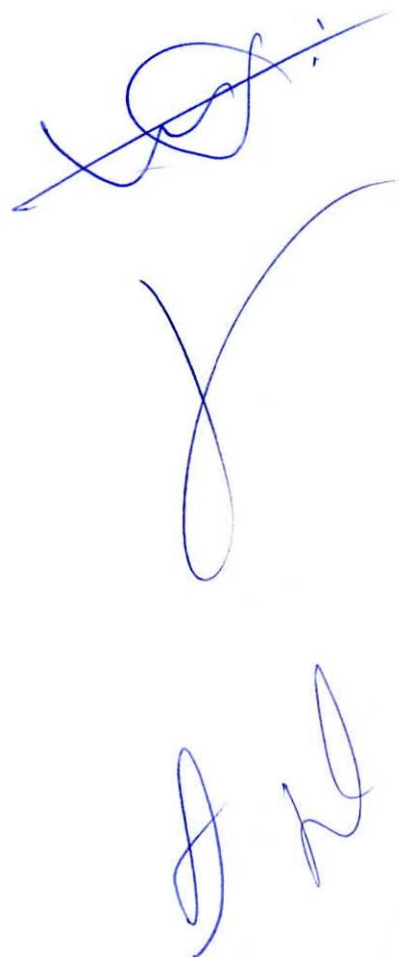
A handwritten signature in blue ink, consisting of several loops and a long horizontal stroke, located in the lower right quadrant of the page.

Armor Max MSS

O pneu mais resistente para o serviço misto*

O MÁXIMO em resistência da carcaça com 4 cintas de aço e High Elongation Wire

O MÁXIMO em quilometragem com até 9% mais performance*

O MÁXIMO em durabilidade com 7 anos de garantia

O MÁXIMO em inovação com chip RFID integrado de fábrica**

* % de quilometragem a atribuições máximas, comparando-se o ARMOR MAX MSS com seu antecessor G686 MSS PLUS.

** Opcional.



POSIÇÃO DO PNEU:

Recomendado para eixos direcionais, livres e opcionalmente para eixos de tração moderada.



Handwritten signature in blue ink, consisting of a stylized 'S' and 'O'.

Handwritten signature in blue ink, consisting of a stylized 'X'.

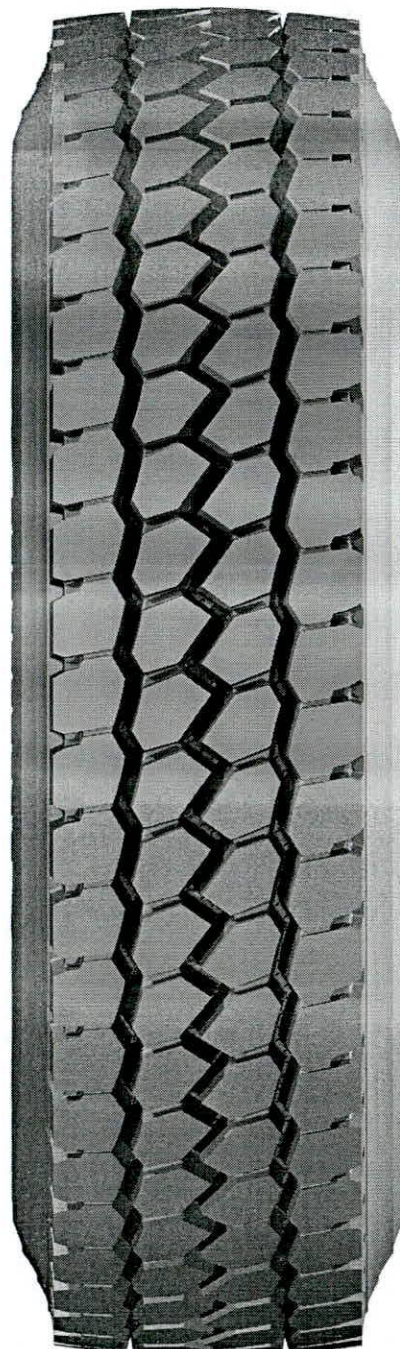

Handwritten blue ink scribbles and a signature, possibly indicating a date or initials.



DOWNLOAD FOLDER

MEDIDAS DISPONÍVEIS

10.00R20 ARMOR MAX MSS

11.00R22 ARMOR MAX MSS

215/75R17.5 ARMOR MAX MSS

CÓDIGO PRODUTO	122985	CAPACIDADE DE CARGA EM EIXO SIMPLES	126 (1700 Kg)
MODELO	ARMOR MAX MSS	CAPACIDADE DE CARGA EM EIXO DUPLO	124 (1600 Kg)
MEDIDA	215/75R17.5	SÍMBOLO DE VELOCIDADE	K (110 Km/h)
PROFUNDIDADE DE SULCO	14 mm		
ARO RECOMENDADO	6 pol.		

DIÂMETRO EXTERIOR

767 mm

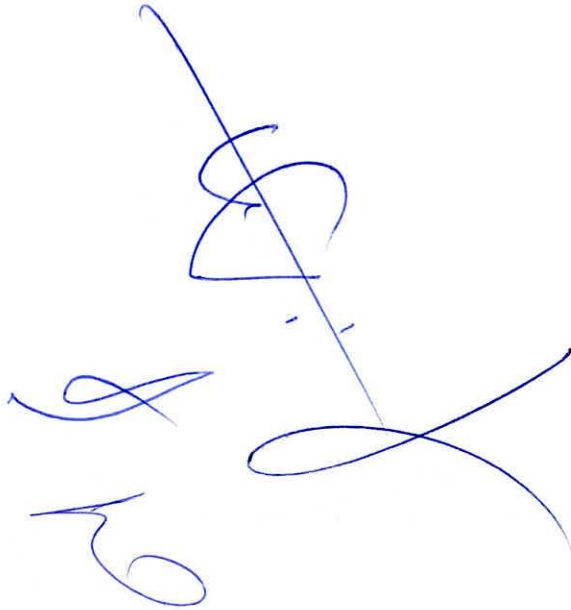
A handwritten signature in blue ink, consisting of several loops and a long horizontal stroke at the bottom.



GOODYEAR [\(https://compras.goodyear.com.br/\)](https://compras.goodyear.com.br/)



TODOS OS PNEUS ▾

Faça sua busca aqui



[HOME \(HTTPS://COMPRAS.GOODYEAR.COM.BR/\)](https://compras.goodyear.com.br/) / [UTILITÁRIO LEVE \(HTTPS://COMPRAS.GOODYEAR.COM.BR/UTILITARIO-LEVE/C/1129\)](https://compras.goodyear.com.br/utilitario-leve/c/1129) / [GOODYEAR G-32 CARGO 225/6...](#)

Curitiba

[alterar](#) ▾

Bem Vindo!

[visitante](#) ▾



https://goodyear.azureedge.net/goodyear/images/products/G32_CARGO_PERSPECTIVA_1000X1000_z_06.jpg



GOODYEAR G-32 CARGO 225/65R16C 112R

Para mais detalhes desse produto faça seu login

LOGIN (<https://compras.goodyear.com.br/Account/Signin?returnUrl=%2Fgoodyear-g-32-cargo-22565r16c-112r%2Fp%2F105705>)

Handwritten signature and scribbles in blue ink.



APRESENTAÇÃO

GOODYEAR [\(https://compras.goodyear.com.br/\)](https://compras.goodyear.com.br/)

Pneu referência dentro do portfólio da Goodyear no segmento ULT, proporcionando durabilidade e resistência.
Faça sua busca aqui 

Curitiba
alterar Especificações Técnicas

Pneu Goodyear G-32 Cargo 225/65R16 112R

visitante

Modelo:	G-32 Cargo
Marca:	Goodyear
Largura:	225
Perfil:	65
Aro:	16
Índice de Carga:	112 (Suporta até 1120 kg)
Índice de Velocidade:	R (Veloc. máxima de 170 km/h)

Dimensões

Altura:	55 cm
Largura:	22 cm



GOODYEAR KELLY EDGE SUV 235/75R15 109S SC

Para mais detalhes desse produto faça seu login

LOGIN

APRESENTAÇÃO

O Kelly Edge SUV foi desenvolvido para Pick-ups e SUVs.

Goodyear Kelly Edge SUV 235/75R15 109S SC

Modelo:	Kelly Edge SUV
Marca:	Kelly
Largura:	235
Perfil:	75
Aro:	15
Índice de Carga:	109 (Suporta até 1030Kg)
Índice de Velocidade:	S (Veloc. máxima de 180 km/h)

Dimensões

Altura:	73 cm
Largura:	23.5 cm
Peso:	15,023 kg

Garantia

A Goodyear do Brasil garante seus pneus por um período de 5 anos, contra defeitos de fabricação, devidamente constatados por técnicos da Goodyear, ou por técnicos credenciados de sua rede de revendedores oficiais. O período de 5 anos é contado a partir da data da nota fiscal de venda do pneu ou do veículo novo com equipamento original e compreende os 3 primeiros meses de garantia legal, acrescidos de 4 anos e 9 meses de garantia contratual, oferecida pela Goodyear.

Labeling

Resistência ao Rolamento: F Aderência ao Molhado: E Ruído Externo: 73)))

SAC da Goodyear: 0800 725 7638

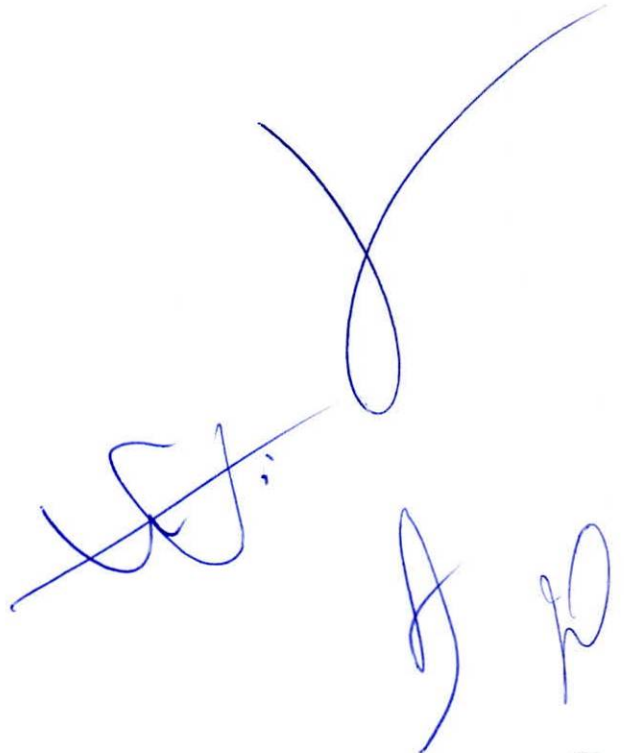
A large, stylized handwritten signature in blue ink, consisting of several loops and a long horizontal stroke.

Armor Max MSD

Resistência e tração para o serviço misto

O MÁXIMO em resistência da carcaça com 4 cintas de aço e High Elongation Wire

O MÁXIMO em quilometragem com consagrado desenho de tração para serviço misto

O MÁXIMO em durabilidade com 7 anos de garantia

O MÁXIMO em inovação com chip RFID integrado de fábrica**

* % de quilometragem a atribuições máximas, comparando-se o ARMOR MAX MSD com G377.

** Opcional.



POSIÇÃO DO PNEU:

Recomendado para eixos de tração.



A handwritten signature in blue ink, consisting of several loops and a long trailing stroke.

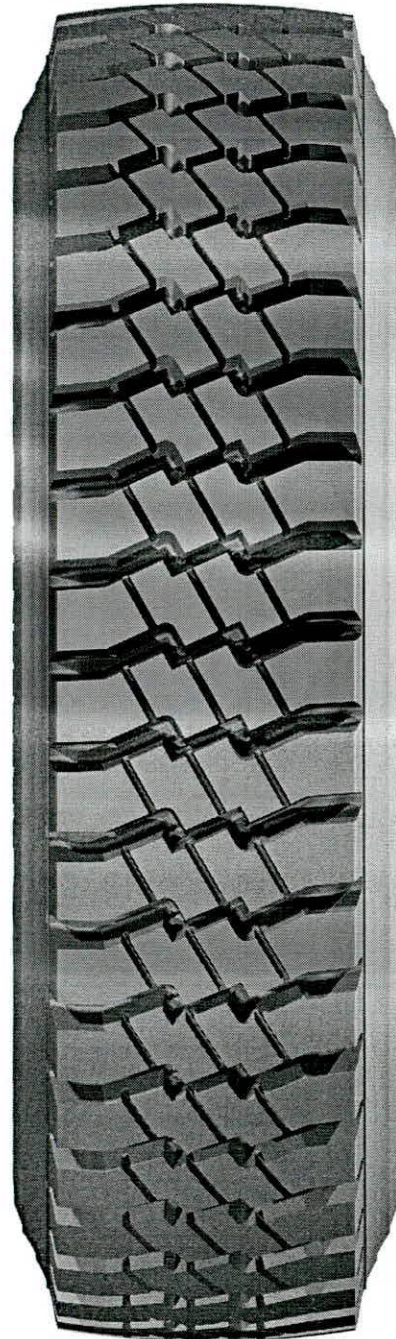

[Handwritten signature in blue ink]



(opcional)



DOWNLOAD FOLDER

MEDIDAS DISPONÍVEIS

10.00R20 ARMOR MAX MSD

11.00R22 ARMOR MAX MSD

275/80R22.5 ARMOR MAX MSD RFID

CÓDIGO PRODUTO	123045	CAPACIDADE DE CARGA EM EIXO SIMPLES	149 (3250 Kg)
MODELO	ARMOR MAX MSD RFID	CAPACIDADE DE CARGA EM EIXO DUPLO	146 (3000 Kg)
MEDIDA	275/80R22.5	SÍMBOLO DE VELOCIDADE	K (110 Km/h)
PROFUNDIDADE DE SULCO	25,4 mm		

ARO RECOMENDADO

8.25 pol.

DIÂMETRO EXTERNO

1012 mm

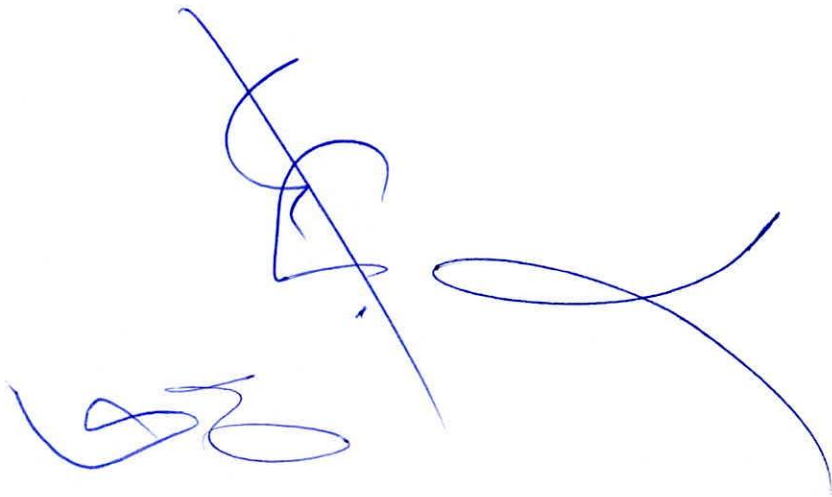
A handwritten signature in blue ink, consisting of several loops and a long horizontal stroke extending to the right.



PNEUS GOODYEAR

Pneus para Caminhões e Ônibus - Radiais



G386 MSS

Tipo de Estrada: Terra / Asfalto
 Tipo de Serviço: Misto
 Eixos Direcionais Livres e Tração Moderada

Características e Benefícios

Desenho com blocos interligados e composto resistente: máximo desempenho com menor custo por quilômetro.

Ombros quadrados, desalinhados e sulcos profundos: dirigibilidade, autolimpeza, aderência e desgaste uniforme.

Protetores no fundo dos sulcos e blocos sólidos: protegem a carcaça dos cortes e arrancamentos, ocasionados pela retenção e atrito com pedras.

Cinta superior de nylon envolve outras três cintas de aço: preserva a carcaça de aço, proporcionando maior resistência à danos e maior recapabilidade.

Tipo de Estrada: Terra / Asfalto

Tipo de Serviço: Exclusivamente em Serviços Misto.

Os melhores resultados são obtidos em serviços mistos de terra e asfalto, como fazendas, usinas, estradas vicinais, onde as velocidades predominantes são médias e baixas.

Posição: Eixos Direcionais, Livre e Tração Moderada.

Informações Técnicas

Medida	Tipo de Pneu	Aro Recomendado	Quant de Lonas	Capacidade Máxima de Carga	Índice de Velocidade (km/h)	Profundidade de Sulcos (mm)	Diâmetro Externo (mm)
10.00R20	C/C	7.50	16	3000/2725	K (110)	15.5	1052
11.00R20	C/C	8.00	16	3350/3000	K (110)	16.5	1082
11.00R22	C/C	8.00	16	3450/3075	K (110)	16.5	1132
11R22.5	S/C	8.25	16	3000/2725	K (110)	15.5	1050
12.00R20	C/C	8.50	16	3750/3250	K (110)	17.1	1122
275/80R22.5	S/C	8.25	16	3250/3000	K (110)	18	1032.40
295/80R22.5	S/C	9.00	16	3550/3150	L (120)	16.7	1044

Para solicitar informações sobre Pneus para Caminhões e Ônibus G386 MSS GOODYEAR



PNEUS GOODYEAR

Pneus para Caminhões e Ônibus - Radiais



G386 MSS

Tipo de Estrada: Terra / Asfalto
 Tipo de Serviço: Misto
 Eixos Direcionais Livres e Tração Moderada

Características e Benefícios

Desenho com blocos interligados e composto resistente: máximo desempenho com menor custo por quilômetro.

Ombros quadrados, desalinhados e sulcos profundos: dirigibilidade, autolimpeza, aderência e desgaste uniforme.

Protetores no fundo dos sulcos e blocos sólidos: protegem a carcaça dos cortes e arrancamentos, ocasionados pela retenção e atrito com pedras.

Cinta superior de nylon envolve outras três cintas de aço: preserva a carcaça de aço, proporcionando maior resistência à danos e maior recapabilidade.

Tipo de Estrada: Terra / Asfalto

Tipo de Serviço: Exclusivamente em Serviços Misto.

Os melhores resultados são obtidos em serviços mistos de terra e asfalto, como fazendas, usinas, estradas vicinais, onde as velocidades predominantes são médias e baixas.

Posição: Eixos Direcionais, Livre e Tração Moderada.

Informações Técnicas

Medida	Tipo de Pneu	Aro Recomendado	Quant de Lonas	Capacidade Máxima de Carga	Índice de Velocidade (km/h)	Profundidade de Sulcos (mm)	Diâmetro Externo (mm)
10.00R20	C/C	7.50	16	3000/2725	K (110)	15.5	1052
11.00R20	C/C	8.00	16	3350/3000	K (110)	16.5	1082
11.00R22	C/C	8.00	16	3450/3075	K (110)	16.5	1132
11R22.5	S/C	8.25	16	3000/2725	K (110)	15.5	1050
12.00R20	C/C	8.50	16	3750/3250	K (110)	17.1	1122
275/80R22.5	S/C	8.25	16	3250/3000	K (110)	18	1032.40
295/80R22.5	S/C	9.00	16	3550/3150	L (120)	16.7	1044

Para solicitar informações sobre Pneus para Caminhões e Ônibus G386 MSS GOODYEAR

| PLG8

PAPALEGUAS G8

**Características**

- Pneu para uso em todos os tipos de serviços de transporte de cargas ou passageiros.
- Banda de rodagem plana e larga garante melhor distribuição de carga, maximizando a quilometragem.
- Sulcos largos e assimétricos repelem pedras, além de proporcionar arrancadas firmes e freadas seguras.
- Ombros arredondados conferem segurança na direção, estabilidade e firmeza nas curvas.
- O composto de rodagem resistente a abrasão, cortes e arrancamentos, preserva a carcaça para futuras recapagens.
- Carcaça de nylon com tratamento especial, que proporciona alto índice de recapagem, maximizando sua durabilidade e quilometragem.



Medida	Capacidade de Carga (PR)	Pressão de Ar Lb/Pol ²	Largura da Seção sem Carga (mm)	Diâmetro Externo (mm)	Câmara de Ar Recomendada (válvula TR 15) Pneu sem Câmara (válvula TR 415)	Aro de Medição (pol.)	Profundidade de Sulco (mm)	Código
10.00-20	16	110	275	1050	-	7.50	12.9	1052812
11.00-20	16	105	291	1080	-	8.00	13.4	1052823
11.00-22	16	105	291	1132	-	8.00	13.8	1052832
6.50-16	6	45	176	748	-	4.50	10.5	1000810
7.00-16	10	75	202	778	-	5.50	10.9	1000821
7.00-16	8	60	202	778	Sem Câmara	5.50	10.7	1000833
7.50-16	10	70	210	806	-	6.00	11.2	1000831
7.50-16	12	95	210	806	-	6.00	11.2	1000832
7.50-16	10	70	210	806	Sem Câmara	6.00	11.2	1000841
9-17.5	12	85	220	830	Sem Câmara	6.00	12.1	1052852
9.00-20	14	100	256	1012	-	7.00	12.4	1052802

| Bandeirante

BANDEIRANTE



Características

- Banda de rodagem lisa e plana.
- Sulcos largos e assimétricos.
- Composto da rodagem resistente a abrasão, cortes e arrancamentos.
- Ombros arredondados.



Benefícios

- Melhor distribuição de carga com mínima compactação.
- Melhor autolimpeza e facilidade em repelir pedras.
- Maior estabilidade direcional.
- Distribuição uniforme das tensões, proporcionando resistência superior contra danos provocados.
- Preserva a carcaça para futuras recapagens.

Medida	Capacidade de Carga (PR)	Pressão de Ar Lb/Pol ²	Largura da Secção sem Carga (mm)	Diâmetro Externo (mm)	Câmara de Ar Recomendada (válvula TR 15) Pneu sem Câmara (válvula TR 415)	Aro de Medição (pol.)	Profundidade de Sulco (mm)	Código
7.50-16	12	95	210	806	-	6.00	15	1000001

COMARCA DE CURITIBA

1º OFÍCIO DO DISTRIBUIDOR, PART. E CONTADOR JUDICIAL DO FORO CENTRAL DA COMARCA DA REGIÃO METROPOLITANA DE CURITIBA

EDIFÍCIO DO FÓRUM CÍVEL 1
AV. CÂNDIDO DE ABREU, 535 • 1º ANDAR • CEP: 81.530-906
FONE/FAX: (41) 3027-5253
www.1distribuidorcuritiba.com.br

PEDIDOS DE CERTIDÕES

AV. CÂNDIDO DE ABREU, 535 • TERREO • CEP: 80530-905



ESTADO DO PARANÁ

EMPREGADOS JURAMENTADOS

SANDRA LUCIA PELI
LUIZ CARLOS KOFANOVSKI
ISABEL ANGELA WYPYCH
MARILY BEATRIZ DA SILVA SCAPINELLI
CHRISTIANNE SOARES MOREIRA
MARINA BAVARO ALVES
VANESSA MANENTE
FERNANDA GALLASSINI

JOSÉ BORGES DA CRUZ FILHO

TITULAR

RECUPERAÇÃO JUDICIAL * FALÊNCIA * CONCORDATA * CRIME * CÍVEL
VARAS CRIMINAIS VARAS DA FAZENDA * VARAS DA FAMÍLIA * VARAS DE
EXECUÇÕES FISCAIS DO ESTADO E DO MUNICÍPIO * REGISTROS PÚBLICOS * TRIBUNAL DO JURI
TABELIONATOS JULGADO ESPECIAL CÍVEL CRIMINAL E DA FAZENDA

**CERTIDÃO NEGATIVA
FEITOS AJUIZADOS**

CERTIFICO, a pedido de parte interessada, que revendo os livros de registros de distribuições físicas e eletrônicas de AÇÕES DE FALÊNCIAS, CONCORDATAS, RECUPERAÇÃO JUDICIAL E EXTRAJUDICIAL, existentes nesta serventia, dos mesmos NÃO CONSTA qualquer ação contra:

IGF COMERCIO DE PNEUS EIRELI

CNPJ. 03.805.667/0001-50.

no período de 18 de março de 1963 (data da instalação deste cartório - Lei No.4.677, de 29/12/62) a 31/01/2020 .

O REFERIDO É VERDADE E DOU FÉ.

Curitiba, 04 de fevereiro de 2020 .

Christianne Soares Moreira
CHRISTIANNE SOARES MOREIRA
Escrevente Juramentada

Emitida por: CHRIS
Lei nº19.803 de 21/Dez/18
Tabela XVI dos Distribuidores nº VI letra a (R\$ 33.65)

CARTORIO AZEVEDO BASTOS 1º OFÍCIO DE REGISTRO CIVIL DAS PESSOAS NATURAIS
E TABELIONATO DE NOTAS - Código CNJ 06 870-0
Autenticação Digital
De acordo com os artigos 1º, 3º e 7º inc. V 8º, 41 e 52 da Lei Federal 8.935/1994 e Art. 6 Inc. XII
da Lei Estadual 8.721/2008 autentico a presente imagem digitalizada, reprodução fiel
do documento apresentado e conferido neste ato. O referido é verdade. Dou fé
Cód. Autenticação: 59550502200953400722-1; Data: 05/02/2020 09:56:13
Selo Digital de Fiscalização Tipo Normal C: AJS74813-KZY6; Valor Total do Ato: R\$ 4,56
Valter Azevedo de Miranda Cavalcanti
Titular Confira os dados do ato em: <https://selodigital.tjpb.jus.br>

REPÚBLICA FEDERATIVA DO BRASIL
ESTADO DA PARAÍBA
CARTÓRIO AZEVEDO BASTOS
FUNDADO EM 1888
PRIMEIRO REGISTRO CIVIL DE NASCIMENTO E ÔBITOS E PRIVATIVO DE CASAMENTOS, INTERDIÇÕES E TUTELAS DA
COMARCA DE JOÃO PESSOA

Av. Epitácio Pessoa, 1145 Bairro dos Estados 58030-00, João Pessoa PB
Tel.: (83) 3244-5404 / Fax: (83) 3244-5484
<http://www.azevedobastos.not.br>
E-mail: cartorio@azevedobastos.not.br



DECLARAÇÃO DE SERVIÇO DE AUTENTICAÇÃO DIGITAL

O Bel. Válber Azevêdo de Miranda Cavalcanti, Oficial do Primeiro Registro Civil de Nascimentos e Ôbitos e Privativo de Casamentos, Interdições e Tutelas com atribuição de autenticar e reconhecer firmas da Comarca de João Pessoa Capital do Estado da Paraíba, em virtude de Lei, etc...

DECLARA para os devidos fins de direito que, o documento em anexo identificado individualmente em cada *Código de Autenticação Digital* ou na referida sequência, foi autenticados de acordo com as Legislações e normas vigentes³.

DECLARO ainda que, para garantir transparência e segurança jurídica de todos os atos oriundos dos respectivos serviços de Notas e Registros do Estado da Paraíba, a Corregedoria Geral de Justiça editou o Provimento CGJPB N° 003/2014, determinando a inserção de um código em todos os atos notoriais e registrais, assim, cada Selo Digital de Fiscalização Extrajudicial contém um código único (por exemplo: *Selo Digital: ABC12345-X1X2*) e dessa forma, cada autenticação processada pela nossa Serventia pode ser confirmada e verificada tantas vezes quanto for necessário através do site do Tribunal de Justiça do Estado da Paraíba, endereço <http://corregedoria.tjpb.jus.br/selo-digital/>

A autenticação digital do documento faz prova de que, na data e hora em que ela foi realizada, a empresa IGF COMERCIO DE PNEUS LTDA - EPP tinha posse de um documento com as mesmas características que foram reproduzidas na cópia autenticada, sendo da empresa IGF COMERCIO DE PNEUS LTDA - EPP a responsabilidade, única e exclusiva, pela idoneidade do documento apresentado a este Cartório.

Esta DECLARAÇÃO foi emitida em 11/02/2020 13:28:52 (hora local) através do sistema de autenticação digital do Cartório Azevêdo Bastos, de acordo com o Art. 1º, 10º e seus §§ 1º e 2º da MP 2200/2001, como também, o documento eletrônico autenticado contendo o Certificado Digital do titular do Cartório Azevêdo Bastos, poderá ser solicitado diretamente a empresa IGF COMERCIO DE PNEUS LTDA - EPP ou ao Cartório pelo endereço de e-mail autentica@azevedobastos.not.br

Para informações mais detalhadas deste ato, acesse o site <https://autdigital.azevedobastos.not.br> e informe o *Código de Consulta desta Declaração*.

Código de Consulta desta Declaração: 1454231

A consulta desta Declaração estará disponível em nosso site até 07/02/2021 07:30:04 (hora local).

¹**Código de Autenticação Digital:** 59550502200953400722-1

²**Legislações Vigentes:** Lei Federal nº 8.935/94, Lei Federal nº 10.406/2002, Medida Provisória nº 2200/2001, Lei Federal nº 13.105/2015, Lei Estadual nº 8.721/2008, Lei Estadual nº 10.132/2013 e Provimento CGJ N° 003/2014.

O referido é verdade, dou fé.

CHAVE DIGITAL

00005b1d734fd94f057f2d69fe6bc05ba7e1fa9e8682f131eadc6edd3bfd13ee1eed65e5cbc04cc9f74a12661aa8824a67c8c9a961b418
2688768dd9ba015fe4f088d2b93320d1c827a245e1720edac

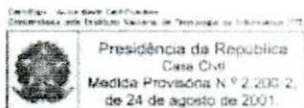

[Handwritten signature in blue ink]

TERMOS DE ABERTURA E ENCERRAMENTO



Entidade: IGF COMERCIO DE PNEUS EIRELI

Período da Escrituração: 01/01/2018 a 31/12/2018

CNPJ: 03.805.667/0001-50

Número de Ordem do Livro: 18

TERMO DE ABERTURA

Nome Empresarial IGF COMERCIO DE PNEUS EIRELI

NIRE 41600628616

CNPJ 03.805.667/0001-50

Número de Ordem 18

Ordem do Livro Livro Diário

Município CURITIBA

Data do arquivamento dos atos constitutivos 27/10/2017

Data de arquivamento do ato de conversão de sociedade simples em sociedade empresária

Data de encerramento do exercício social 31/12/2018

Quantidade total de linhas do arquivo digital 13657

TERMO DE ENCERRAMENTO

Nome Empresarial IGF COMERCIO DE PNEUS EIRELI

Ordem do Livro Livro Diário

Número de ordem 18

Quantidade total de linhas do arquivo digital 13657

Data de inicio 01/01/2018

Data de término 31/12/2018

Este documento é parte integrante de escrituração cuja autenticação se comprova pelo recibo de número 11.7B.EF.5D.2E.28.CA.53.93.5F.30.D2.6B.18.96.58.F8.69.F6.10-7, nos termos do Decreto nº 8.683/2016.

Este relatório foi gerado pelo Sistema Público de Escrituração Digital – Sped

Versão 6.0.4 do Visualizador

BALANÇO PATRIMONIAL



Entidade: IGF COMERCIO DE PNEUS EIRELI

Período da Escrituração: 01/01/2018 a 31/12/2018

CNPJ: 03.805.667/0001-50

Número de Ordem do Livro: 18

Período Selecionado: 01 de Janeiro de 2018 a 31 de Dezembro de 2018

Descrição	Nota	Saldo Inicial	Saldo Final
ATIVO		R\$ 868.762,56	R\$ 932.167,82
ATIVO CIRCULANTE		R\$ 868.762,56	R\$ 932.167,82
DISPONIVEL		R\$ 602.571,64	R\$ 376.054,53
CONTAS CAIXA		R\$ 3.829,36	R\$ 60.177,18
CAIXA		R\$ 3.829,36	R\$ 60.177,18
BANCOS CONTA MOVIMENTO		R\$ 10.742,28	R\$ 11.789,32
BCO ITAU S/A - C/C 72000-3		R\$ 31,88	R\$ 2.842,77
BCO DO BRASIL S/A - C/C 116219-5		R\$ 10.710,40	R\$ 8.946,55
BANCOS CONTA APLICAÇÕES		R\$ 588.000,00	R\$ 304.088,03
APLICAÇÕES DIVERSAS		R\$ 588.000,00	R\$ 304.088,03
CREDITOS À CURTO PRAZO		R\$ 220.352,54	R\$ 368.416,37
CLIENTES		R\$ 220.352,54	R\$ 349.641,37
SAO JOSE EMERG MEDICAS S/C LTD		R\$ 260,00	R\$ 0,00
PREFEITURA MUNICIPAL DE MANDIRITUBA		R\$ 0,00	R\$ 2.496,00
PREFEITURA MUNICIPAL DE SÃO JOSÉ DOS PINHAIS		R\$ 20.168,00	R\$ 12.468,00
TRIAL TECNOLOGIA AMBIENTAL LTDA		R\$ 0,00	R\$ 60,00
PREFEITURA MUNICIPAL DE CURITIBA		R\$ 0,00	R\$ 17.625,56
MUNICIPIO DE COLOMBO		R\$ 15.960,00	R\$ 7.397,45
MUNICÍPIO DE RESERVA - PR		R\$ 25.310,00	R\$ 0,00
PREFEITURA MUNICIPAL DE CORREIA PINTO		R\$ 1.032,00	R\$ 0,00
PREFEITURA MUNICIPAL DE SANTA TEREZINHA		R\$ 25.743,00	R\$ 0,00
MUNICIPIO DE CONSELHEIRO MAIRINCK		R\$ 21.110,00	R\$ 0,00
PREFEITURA DO MUNICÍPIO DE ARAUCÁRIA		R\$ 580,00	R\$ 305,00
PREFEITURA MUNICIPAL DE VIDAL RAMOS		R\$ 5.548,00	R\$ 0,00
PREFEITURA MUNICIPAL DE SÃO JOÃO DO TRIUNFO		R\$ 3.280,00	R\$ 0,00
PREFEITURA MUNICIPAL DE JOAQUIM TAVORA		R\$ 9.740,00	R\$ 1.668,00
MUNICÍPIO DE BANDEIRANTES - PR		R\$ 1.760,00	R\$ 0,00
FUNDO MUNICIPAL DE SAÚDE DE ARAUCÁRIA		R\$ 580,00	R\$ 0,00
PREFEITURA MUNICIPAL DE GUARAQUEÇABA		R\$ 5.045,00	R\$ 0,00

Este documento é parte integrante de escrituração cuja autenticação se comprova pelo recibo de número 11.7B.EF.5D.2E.28.CA.53.93.5F.30.D2.6B.18.96.58.F8.69.F6.10-7, nos termos do Decreto nº 8.683/2016.

Este relatório foi gerado pelo Sistema Público de Escrituração Digital – Sped

Versão 6.0.4 do Visualizador

Página 1 de 5

BALANÇO PATRIMONIAL

Entidade: IGF COMERCIO DE PNEUS EIRELI
 Período da Escrituração: 01/01/2018 a 31/12/2018 CNPJ: 03.805.667/0001-50
 Número de Ordem do Livro: 18
 Período Selecionado: 01 de Janeiro de 2018 a 31 de Dezembro de 2018

Descrição	Nota	Saldo Inicial	Saldo Final
MUNICÍPIO DE PINHÃO		R\$ 0,00	R\$ 3.456,00
PREFEITURA MUNICIPAL DE CAMPINA GRANDE DO SUL		R\$ 14.620,00	R\$ 0,00
FUNDO MUNICIPAL DE SAÚDE DE WENCESLAU BRAZ		R\$ 0,00	R\$ 1.446,00
SERVIÇO AUTONOMO MUNICIPAL DE AGUAS E ESGOTO - SAMAE		R\$ 346,80	R\$ 0,00
FUNDO MUNICIPAL DE SAÚDE DE PIRAQUARA		R\$ 4.240,00	R\$ 0,00
JMK SERVICOS S.A.		R\$ 55.701,74	R\$ 210.116,16
GENERALS MILLS BRASIL ALIMENTOS LTDA		R\$ 2.644,00	R\$ 0,00
EMBRAPA/CNPSA		R\$ 6.684,00	R\$ 0,00
MUNICÍPIO DE GUARATUBA		R\$ 0,00	R\$ 22.447,80
COMPANHIA NACIONAL DE ABASTECIMENTO		R\$ 0,00	R\$ 5.400,00
PREFEITURA MUNICIPAL DE TOMAZINA		R\$ 0,00	R\$ 6.600,00
RODRIGO MARQUES FERREIRA		R\$ 0,00	R\$ 650,00
ANDRE FELIPE GRUBER BUENO		R\$ 0,00	R\$ 535,00
CECILIA DE LIMA		R\$ 0,00	R\$ 1.040,00
FABIO RODRIGUES QUINTILIANO		R\$ 0,00	R\$ 120,00
FUNDO MUNICIPAL DE SAUDE		R\$ 0,00	R\$ 924,00
MUNICÍPIO DE SANTO ANTONIO DA PLATINA - PR		R\$ 0,00	R\$ 47.818,00
VARGAS MOTOPEÇAS - EIRELI		R\$ 0,00	R\$ 1.790,00
BIANCA GOMES P. ALMEIDA		R\$ 0,00	R\$ 576,00
RENATO DE SOUZA RODRIGUES		R\$ 0,00	R\$ 452,00
VILMAR COSTA TEIXEIRA		R\$ 0,00	R\$ 80,00
PREFEITURA MUNICIPAL DE ORTIGUEIRA		R\$ 0,00	R\$ 947,40
GISELE APARECIDA KOSIBA HOFFMANN		R\$ 0,00	R\$ 1.078,00
ANGELO LUIZ FERREIRA DOS SANTOS		R\$ 0,00	R\$ 1.650,00
OFICINA CURITIBA DESIGN LATARIA E PINTURA ESPECIAIS		R\$ 0,00	R\$ 335,00
IVONEY BALUTA		R\$ 0,00	R\$ 80,00
JEOVA CELLA		R\$ 0,00	R\$ 80,00
IMPOSTOS RECUPERAR		R\$ 0,00	R\$ 18.775,00
COFINS A RECUPERAR		R\$ 0,00	R\$ 3.080,65

Este documento é parte integrante de escrituração cuja autenticação se comprova pelo recibo de número 11.7B.EF.5D.2E.28.CA.53.93.5F.30.D2.6B.18.96.58.F8.69.F6.10-7, nos termos do Decreto nº 8.683/2016.

Este relatório foi gerado pelo Sistema Público de Escrituração Digital – Sped

Versão 6.0.4 do Visualizador

Página 2 de 5

BALANÇO PATRIMONIAL

Entidade: IGF COMERCIO DE PNEUS EIRELI

Período da Escrituração: 01/01/2018 a 31/12/2018

CNPJ: 03.805.667/0001-50

Número de Ordem do Livro: 18

Período Selecionado: 01 de Janeiro de 2018 a 31 de Dezembro de 2018

Descrição	Nota	Saldo Inicial	Saldo Final
ICMS A RECUPERAR		R\$ 0,00	R\$ 265,01
PIS A RECUPERAR		R\$ 0,00	R\$ 668,50
SIMPLES NACIONAL A RECUPERAR		R\$ 0,00	R\$ 14.760,84
ESTOQUES		R\$ 45.838,38	R\$ 187.696,92
ESTOQUES		R\$ 45.838,38	R\$ 187.696,92
MERCADORIAS		R\$ 45.838,38	R\$ 187.696,92
ATIVO NÃO CIRCULANTE		R\$ 0,00	R\$ 0,00
IMOBILIZADO		R\$ 0,00	R\$ 0,00
BENS DE USO		R\$ 67.408,04	R\$ 67.408,04
APARELHOS TELEFONICOS		R\$ 597,00	R\$ 597,00
COMPUTADORES E PERIFERICOS		R\$ 5.259,00	R\$ 5.259,00
MAQUINAS E EQUIPAMENTOS		R\$ 59.021,04	R\$ 59.021,04
MOVEIS E UTENSILIOS		R\$ 2.531,00	R\$ 2.531,00
(-) (-) DEPRECIACOES ACUMULADAS		R\$ (67.408,04)	R\$ (67.408,04)
(-) S/APARELHOS TELEFONICOS		R\$ (597,00)	R\$ (597,00)
(-) S/COMPUTADORES E PERIFERICOS		R\$ (5.259,00)	R\$ (5.259,00)
(-) S/MAQUINAS E EQUIPAMENTOS		R\$ (59.021,04)	R\$ (59.021,04)
(-) S/MOVEIS E UTENSILIOS		R\$ (2.531,00)	R\$ (2.531,00)
INTANGÍVEL		R\$ 0,00	R\$ 0,00
(-) (-) AMORTIZAÇÕES ACUMULADAS		R\$ (840,00)	R\$ (840,00)
(-) S/SOFTWARES		R\$ (840,00)	R\$ (840,00)
INTANGÍVEL		R\$ 840,00	R\$ 840,00
SOFTWARES		R\$ 840,00	R\$ 840,00
PASSIVO		R\$ 868.762,56	R\$ 932.167,82
PASSIVO CIRCULANTE		R\$ 131.182,84	R\$ 111.495,08
FORNECEDORES		R\$ 100.744,71	R\$ 92.695,14
FORNECEDORES NACIONAIS		R\$ 100.744,71	R\$ 92.695,14
AKITA COMERCIO DE PECAS LTDA		R\$ 981,20	R\$ 322,70
GOODYEAR DO BRASIL PRODUTOS DE BORRACHA LTDA.		R\$ 53.922,57	R\$ 18.299,88
GIRANDO COMERCIO DE PECAS LTDA		R\$ 4.951,35	R\$ 256,64
CLINIPAM CLINICA PARANAENSE LTDA		R\$ 888,12	R\$ 1.290,69

Este documento é parte integrante de escrituração cuja autenticação se comprova pelo recibo de número 11.7B.EF.5D.2E.28.CA.53.93.5F.30.D2.6B.18.96.58.F8.69.F6.10-7, nos termos do Decreto nº 8.683/2016.

Este relatório foi gerado pelo Sistema Público de Escrituração Digital – Sped

Versão 6.0.4 do Visualizador

Página 3 de 5

BALANÇO PATRIMONIAL

Entidade: IGF COMERCIO DE PNEUS EIRELI

Período da Escrituração: 01/01/2018 a 31/12/2018

CNPJ: 03.805.667/0001-50

Número de Ordem do Livro: 18

Período Selecionado: 01 de Janeiro de 2018 a 31 de Dezembro de 2018

Descrição	Nota	Saldo Inicial	Saldo Final
SOLUÇÃO ASSESSORIA CONTÁBIL LTDA		R\$ 0,00	R\$ 528,30
IP DISTRIBUIDORA DE AUTOPECAS LTDA		R\$ 538,98	R\$ 168,72
KING CONsertos E COM DE RODAS LTDA		R\$ 0,00	R\$ 150,00
MOTORLUB COM. DE LUBRIFICANTES LTDA		R\$ 973,90	R\$ 3.532,44
UNIPeCAS AUTOPECAS LTDA		R\$ 2.310,60	R\$ 281,50
CPX DISTRIBUIDORA S/A.		R\$ 0,00	R\$ 2.872,00
TGM TRANSPORTES LTDA (PR)		R\$ 0,00	R\$ 463,30
JR DIAS DISTRIBUIDORA DE PNEUS LTDA.		R\$ 19.107,06	R\$ 7.256,79
TITAN PNEUS DO BRASIL LTDA		R\$ 11.793,79	R\$ 35.948,91
TRANSTOMAZ TRANSP. RODOV. CARGAS LTDA		R\$ 0,00	R\$ 295,41
BRYL & BERNARDO COM ATACADISTA E VAR. DE PECA		R\$ 2.103,15	R\$ 869,21
FORT LUB PROD.AUTOM.LTDA		R\$ 0,00	R\$ 279,27
TRISSINO DISTRIBUIDORA DE PNEUS LTDA		R\$ 3.173,99	R\$ 0,00
GOMMA DISTRIBUIDORA DE PNEUS LTDA		R\$ 0,00	R\$ 9.198,90
LINK COMERCIAL IMPORTADORA EXPORTADORA LTDA		R\$ 0,00	R\$ 2.317,51
GF PNEUS COMERCIAL E DISTRIBUIDORA LTDA		R\$ 0,00	R\$ 8.319,97
LONDRINA - EXPRESSO SAO MIGUEL LTDA		R\$ 0,00	R\$ 43,00
OBRIG. TRABALHISTAS/FISCAIS		R\$ 30.438,13	R\$ 14.211,73
OBRIGACOES TRABALHISTAS		R\$ 18.122,98	R\$ 13.567,79
FGTS A RECOLHER		R\$ 1.670,91	R\$ 1.079,39
INSS A RECOLHER		R\$ 1.509,36	R\$ 3.553,42
IRRF A RECOLHER		R\$ 31,71	R\$ 3,98
PRO LABORE A RECOLHER		R\$ 834,00	R\$ 849,00
SALARIOS A PAGAR		R\$ 14.077,00	R\$ 8.082,00
OBRIGACOES FISCAIS		R\$ 12.315,15	R\$ 643,94
SIMPLES NACIONAL À RECOLHER		R\$ 12.315,15	R\$ 0,00
ISS A RECOLHER		R\$ 0,00	R\$ 55,20
IRPJ A RECOLHER		R\$ 0,00	R\$ 367,96
CSSL A RECOLHER		R\$ 0,00	R\$ 220,78

Este documento é parte integrante de escrituração cuja autenticação se comprova pelo recibo de número 11.7B.EF.5D.2E.28.CA.53.93.5F.30.D2.6B.18.96.58.F8.69.F6.10-7, nos termos do Decreto nº 8.683/2016.

Este relatório foi gerado pelo Sistema Público de Escrituração Digital – Sped

Versão 6.0.4 do Visualizador

Página 4 de 5

BALANÇO PATRIMONIAL

Entidade: IGF COMERCIO DE PNEUS EIRELI

Período da Escrituração: 01/01/2018 a 31/12/2018

CNPJ: 03.805.667/0001-50

Número de Ordem do Livro: 18

Período Selecionado: 01 de Janeiro de 2018 a 31 de Dezembro de 2018

Descrição	Nota	Saldo Inicial	Saldo Final
PARCELAMENTOS TRABALHISTAS		R\$ 0,00	R\$ 4.588,21
PARCELAMENTOS TRABALHISTAS-CP		R\$ 0,00	R\$ 4.588,21
PCP-INSS		R\$ 0,00	R\$ 5.880,49
(-) ENCARGOS S/PARC INSS		R\$ 0,00	R\$ (1.292,28)
PATRIMONIO LIQUIDO		R\$ 737.579,72	R\$ 820.672,74
CAPITAL		R\$ 120.000,00	R\$ 120.000,00
CAPITAL SOCIAL		R\$ 120.000,00	R\$ 120.000,00
EDUARDO HENRIQUE SENFF		R\$ 120.000,00	R\$ 120.000,00
RESERVAS		R\$ 617.579,72	R\$ 700.672,74
RESERVAS DE LUCROS		R\$ 617.579,72	R\$ 700.672,74
RESERVAS		R\$ 0,00	R\$ 0,00

Este documento é parte integrante de escrituração cuja autenticação se comprova pelo recibo de número 11.7B.EF.5D.2E.28.CA.53.93.5F.30.D2.6B.18.96.58.F8.69.F6.10-7, nos termos do Decreto nº 8.683/2016.

Este relatório foi gerado pelo Sistema Público de Escrituração Digital – Sped

Versão 6.0.4 do Visualizador

Página 5 de 5

DEMONSTRAÇÃO DAS MUTAÇÕES DO PATRIMÔNIO LÍQUIDO



ERCIO DE PNEUS EIRELI

18 a 31/12/2018

CNP 03.805.667/0001-50

Número de Ordem do Livro: 18

período de 2018 a 31 de Dezembro de 2018

Código de Aglutinação das Contas de Patrimônio Líquido

EDUARDO HENRIQUE SENFF (R\$)	RESERVAS DE LUCROS (R\$)	LUCROS ACUMULADOS (R\$)	(-) PREJUÍZOS ACUMULADOS (R\$)	Total (R\$)
120000,00	617579,72	0,00	0,00	737579,72
		333093,02		333093,02
	(-)250000,00			(-)250000,00
	333093,02	(-)333093,02		0,00
120000,00	700672,74	0,00	0,00	820672,74

Escrituração cuja autenticação se comprova pelo recibo de número 3.18.96.58.F8.69.F6.10-7, nos termos do Decreto nº 8.683/2016.

Sistema de Escrituração Digital – Sped

Versão 6.0.4 do Visualizador

Página 1 de 1

DEMONSTRAÇÃO DO RESULTADO DO EXERCÍCIO EM 31/12/2018

Descrição	2018	Total	2017	Total
Receita Operacional				
VENDAS A PRAZO	2.178.608,60		4.412.058,38	
SERVIÇOS A PRAZO	114.358,96	<u>2.292.967,56</u>	51.025,44	<u>4.463.083,82</u>
deduções da Receita		<u>(587.091,20)</u>		<u>(1.114.280,31)</u>
Impostos Incidentes				
(-) SIMPLES NACIONAL	(77.384,75)		(179.953,85)	
(-) ICMS SUBS TRIB	(714,67)		(2.352,46)	
(-) ISS	(981,98)		0,00	
(-) DEBITO DE COFINS S/ SAIDAS	(4.149,26)		0,00	
(-) DEBITO DE PIS S/ SAIDAS	(900,82)	<u>(84.131,48)</u>	0,00	<u>(182.306,31)</u>
Retornos sobre Vendas				
(-) DEVOLUCOES DE VENDAS	(502.959,72)	<u>(502.959,72)</u>	(931.974,00)	<u>(931.974,00)</u>
Receita Operacional Líquida		<u>1.705.876,36</u>		<u>3.348.803,51</u>
Despesas Operacionais		<u>(1.107.772,20)</u>		<u>(2.447.736,86)</u>
Despesas das Merc Vend/Serviços Prestados				
(+) EI - MERCADORIAS 3º TRIM	(45.676,37)		0,00	
(+) EI - MERCADORIAS	0,00		(53.770,34)	
(+) EI - MERCADORIAS 2º TRIM	(111.426,22)		0,00	
(+) EI - MERCADORIAS 4º TRIM	(86.959,96)		0,00	
COMPRAS A PRAZO	(1.249.363,75)		(2.418.927,86)	
MATERIAIS DE USO E CONSUMO	(6,90)		0,00	
FRETES E CARRETOS	(7.893,45)		(20.877,04)	
(-) ICMS S/ENTRADAS	265,01		0,00	
(-) DEVOLUCAO DE COMPRAS	452,90		0,00	
(-) CREDITO DE COFINS S/ ENTRADAS	5.149,63		0,00	
(-) CREDITO DE PIS S/ ENTRADAS	1.117,82		0,00	
(-) CREDITO DE COFINS S/ESTOQUE	655,88		0,00	
(-) CREDITO DE PIS S/ESTOQUE	142,12		0,00	
(-) EF - MERCADORIAS 3º TRIM	86.959,96		0,00	
(-) EF - MERCADORIAS	0,00		45.838,38	
(-) EF - MERCADORIAS 2º TRIM	111.264,21		0,00	
(-) EF - MERCADORIAS 4º TRIM	187.696,92		0,00	
SERVIÇOS DE TERCEIROS - PJ	(150,00)	<u>(1.107.772,20)</u>	0,00	<u>(2.447.736,86)</u>
Resultado B.		<u>598.104,16</u>		<u>901.066,65</u>
Despesas Operacionais		<u>(229.658,91)</u>		<u>(232.460,11)</u>
Despesas com Pessoal				
ASSIST. MEDICA/MEDICAMENTOS	(11.669,10)		(10.680,41)	
AVISO PREVIO	(638,40)		(243,20)	
DECIMO TERCEIRO SALARIO	(8.995,19)		(10.861,60)	
FERIAS	(16.214,78)		(15.136,05)	
FGTS	(14.742,58)		(12.999,00)	
PREVIDENCIA SOCIAL - INSS	(22.065,81)		0,00	
SALARIOS E ORDENADOS	(112.476,95)	<u>(186.802,81)</u>	(120.313,90)	<u>(170.234,16)</u>
Despesas Administrativas				
AGUA E ESGOTO	(1.453,03)		(1.336,30)	
CONTRIBUICOES SINDICAIS	0,00		(258,00)	
DESPESAS COM INFORMATICA	(99,80)		0,00	
DESPESAS C/VEICULOS	(39,00)		(105,00)	
DESPESAS LEGAIS	(28,20)		0,00	
ENERGIA ELETRICA	(2.752,54)		(6.154,90)	
HONORARIOS CONTABEIS	(2.194,80)		0,00	
LANCHES E REFEICOES	0,00		(1.308,00)	
PRO LABORE	(11.448,28)		(11.243,84)	
SEGUROS	(268,15)		0,00	
SERVICOS DE TERCEIROS - PJ	(7.982,79)	<u>(26.266,59)</u>	(8.218,97)	<u>(28.625,01)</u>

DEMONSTRAÇÃO DO RESULTADO DO EXERCÍCIO EM 31/12/2018

Descrição	2018	Total	2017	Total
Despesas Tributárias				
IMPOSTOS E TAXAS	(312,71)		(827,42)	
IPU	(5.225,15)		(4.430,22)	
ISS - CPOM	(38,69)	<u>(5.576,55)</u>	0,00	<u>(5.257,64)</u>
Despesas com Vendas				
FRANQUIAS E CARRETOS	(11.012,96)	<u>(11.012,96)</u>	(28.187,12)	<u>(28.187,12)</u>
Despesas não Dedutíveis				
MULTAS DIVERSAS	0,00	<u>0,00</u>	(156,18)	<u>(156,18)</u>
Resultado Financeiro		<u>(34.171,38)</u>		<u>(20.025,06)</u>
Receitas Financeiras				
DESCONTOS OBTIDOS	452,91		0,00	
RENDIMENTOS DE APLICACOES	0,19	<u>453,10</u>	2,77	<u>2,77</u>
Despesas Financeiras				
DESCONTOS CONCEDIDOS	(220,68)		0,00	
DESPESAS BANCARIAS	(5.730,58)		(3.420,57)	
DESPESAS FINANCEIRAS	(2.629,57)		(180,84)	
JUROS E MULTAS	(304,85)		(3.923,80)	
JUROS BANCÁRIOS	(25.386,33)		(12.502,62)	
ENCARGOS S/PARCELAMENTOS	(352,47)	<u>(34.624,48)</u>	0,00	<u>(20.027,83)</u>
Impostos				
CONTRIBUICAO SOCIAL	(442,82)		0,00	
IRPJ	(738,03)	<u>(1.180,85)</u>	0,00	<u>0,00</u>
CRO LÍQUIDO DO EXERCÍCIO		<u>333.093,02</u>		<u>648.581,48</u>

Conhecemos a exatidão da presente Demonstração de Resultado encerrado em 31/12/2018, elaborada de acordo com as normas contábeis vigentes e com base na documentação apresentada pela empresa.

Este documento foi assinado eletronicamente com os seguintes certificados:

Nome: José Ayrton Labres De Oliveira.
Qualificação: Contador
CPF: 033.798.069-49

Nome: Eduardo Henrique Senff.
Qualificação: Administrador
CPF: 033.061.289-10

DEMONSTRAÇÃO DE RESULTADO DO EXERCÍCIO



Entidade: IGF COMERCIO DE PNEUS EIRELI

Período da Escrituração: 01/01/2018 a 31/12/2018

CNPJ: 03.805.667/0001-50

Número de Ordem do Livro: 18

Período Selecionado: 01 de Janeiro de 2018 a 31 de Dezembro de 2018

Descrição	Nota	Valor
Receita Operacional		R\$ 2.292.967,56
VENDAS A PRAZO		R\$ 2.178.608,60
SERVIÇOS A PRAZO		R\$ 114.358,96
(-) Deduções da Receita		R\$ (587.091,20)
(-) Impostos Incidentes		R\$ (84.131,48)
(-) (-) SIMPLES NACIONAL		R\$ (77.384,75)
(-) (-) ISS		R\$ (981,98)
(-) (-) DEBITO DE COFINS S/ SAIDAS		R\$ (4.149,26)
(-) (-) DEBITO DE PIS S/ SAIDAS		R\$ (900,82)
(-) (-) ICMS SUBS TRIB		R\$ (714,67)
(-) Abatimentos sobre Vendas		R\$ (502.959,72)
(-) (-) DEVOLUCOES DE VENDAS		R\$ (502.959,72)
Receita Operacional Líquida		R\$ 1.705.876,36
(-) Custos Operacionais		R\$ (1.107.772,20)
(-) Custos das Merc Vend/Serviços Prestados		R\$ (1.107.772,20)
(-) COMPRAS A PRAZO		R\$ (1.249.363,75)
(-) MATERIAIS DE USO E CONSUMO		R\$ (6,90)
(-) FRETES E CARRETOS		R\$ (7.893,45)
(-) ICMS S/ENTRADAS		R\$ 265,01
(-) DEVOLUCAO DE COMPRAS		R\$ 452,90
(-) (+) EI - MERCADORIAS 2° TRIM		R\$ (111.426,22)
(-) (+) EI - MERCADORIAS 3° TRIM		R\$ (45.676,37)
(-) (+) EI - MERCADORIAS 4° TRIM		R\$ (86.959,96)
(-) EF - MERCADORIAS 2° TRIM		R\$ 111.264,21
(-) EF - MERCADORIAS 3° TRIM		R\$ 86.959,96
(-) EF - MERCADORIAS 4° TRIM		R\$ 187.696,92
(-) CREDITO DE COFINS S/ ENTRADAS		R\$ 5.149,63
(-) CREDITO DE PIS S/ ENTRADAS		R\$ 1.117,82
(-) SERVIÇOS DE TERCEIROS - PJ		R\$ (150,00)
(-) CRÉDITO DE PIS S/ESTOQUE		R\$ 142,12
(-) CRÉDITO DE COFINS S/ESTOQUE		R\$ 655,88
Lucro Bruto		R\$ 598.104,16
(-) (-) Despesas Operacionais		R\$ (229.658,91)
(-) Despesas com Pessoal		R\$ (186.802,81)

Este documento é parte integrante de escrituração cuja autenticação se comprova pelo recibo de número 11.7B.EF.5D.2E.28.CA.53.93.5F.30.D2.6B.18.96.58.F8.69.F6.10-7, nos termos do Decreto nº 8.683/2016.

Este relatório foi gerado pelo Sistema Público de Escrituração Digital – Sped

Versão 6.0.4 do Visualizador

Página 1 de 3

DEMONSTRAÇÃO DE RESULTADO DO EXERCÍCIO

Entidade: IGF COMERCIO DE PNEUS EIRELI

Período da Escrituração: 01/01/2018 a 31/12/2018

CNPJ: 03.805.667/0001-50

Número de Ordem do Livro: 18

Período Selecionado: 01 de Janeiro de 2018 a 31 de Dezembro de 2018

Descrição	Nota	Valor
(-) ASSIST. MEDICA/MEDICAMENTOS		R\$ (11.669,10)
(-) AVISO PREVIO		R\$ (638,40)
(-) DECIMO TERCEIRO SALARIO		R\$ (8.995,19)
(-) FERIAS		R\$ (16.214,78)
(-) FGTS		R\$ (14.742,58)
(-) PREVIDENCIA SOCIAL - INSS		R\$ (22.065,81)
(-) SALARIOS E ORDENADOS		R\$ (112.476,95)
(-) Despesas Administrativas		R\$ (26.266,59)
(-) AGUA E ESGOTO		R\$ (1.453,03)
(-) DESPESAS COM INFORMÁTICA		R\$ (99,80)
(-) DESPESAS C/VEICULOS		R\$ (39,00)
(-) DESPESAS LEGAIS		R\$ (28,20)
(-) ENERGIA ELETRICA		R\$ (2.752,54)
(-) HONORARIOS CONTABEIS		R\$ (2.194,80)
(-) PRO LABORE		R\$ (11.448,28)
(-) SEGUROS		R\$ (268,15)
(-) SERVICOS DE TERCEIROS - PJ		R\$ (7.982,79)
(-) Despesas Tributarias		R\$ (5.576,55)
(-) IMPOSTOS E TAXAS		R\$ (312,71)
(-) IPTU		R\$ (5.225,15)
(-) ISS - CPOM		R\$ (38,69)
(-) Despesas com Vendas		R\$ (11.012,96)
(-) FRETES E CARRETOS		R\$ (11.012,96)
(-) Despesas não Dedutíveis		R\$ (0,00)
(-) Resultado Financeiro		R\$ (34.171,38)
Receitas Financeiras		R\$ 453,10
DESCONTOS OBTIDOS		R\$ 452,91
RENDIMENTOS DE APLICACOES		R\$ 0,19
(-) (-) Despesas Financeiras		R\$ (34.624,48)
(-) DESCONTOS CONCEDIDOS		R\$ (220,68)
(-) DESPESAS BANCARIAS		R\$ (5.730,58)
(-) DESPESAS FINANCEIRAS		R\$ (2.629,57)
(-) JUROS E MULTAS		R\$ (304,85)
(-) JUROS BANCÁRIOS		R\$ (25.386,33)

Este documento é parte integrante de escrituração cuja autenticação se comprova pelo recibo de número 11.7B.EF.5D.2E.28.CA.53.93.5F.30.D2.6B.18.96.58.F8.69.F6.10-7, nos termos do Decreto nº 8.683/2016.

Este relatório foi gerado pelo Sistema Público de Escrituração Digital – Sped

Versão 6.0.4 do Visualizador

Página 2 de 3

DEMONSTRAÇÃO DE RESULTADO DO EXERCÍCIO

Entidade: IGF COMERCIO DE PNEUS EIRELI

Período da Escrituração: 01/01/2018 a 31/12/2018

CNPJ: 03.805.667/0001-50

Número de Ordem do Livro: 18

Período Selecionado: 01 de Janeiro de 2018 a 31 de Dezembro de 2018

Descrição	Nota	Valor
(-) ENCARGOS S/PARCELAMENTOS		R\$ (352,47)
(-) Provisões		R\$ (1.180,85)
(-) CONTRIBUICAO SOCIAL		R\$ (442,82)
(-) IRPJ		R\$ (738,03)
LUCRO LÍQUIDO DO EXERCÍCIO		R\$ 333.093,02

Este documento é parte integrante de escrituração cuja autenticação se comprova pelo recibo de número 11.7B.EF.5D.2E.28.CA.53.93.5F.30.D2.6B.18.96.58.F8.69.F6.10-7, nos termos do Decreto nº 8.683/2016.

Este relatório foi gerado pelo Sistema Público de Escrituração Digital – Sped

Versão 6.0.4 do Visualizador

Página 3 de 3

DEMONSTRAÇÃO DOS FLUXOS DE CAIXA PELO MÉTODO INDIRETO EM
31 DE DEZEMBRO DE 2018

	2018	2017
ATIVIDADES OPERACIONAIS		
Resultado do período	333.093,02	648.581,48
LUCRO OPERACIONAL BRUTO ANTES DAS MUDANÇAS NO CAPITAL DE GIRO	333.093,02	648.581,48
(Aumento) Redução em contas a receber e outros	(138.150,77)	(128.695,70)
(Aumento) Redução nos estoques	(141.858,54)	7.931,96
(Aumento) Redução nos Impostos a Recuperar	(18.775,00)	0,00
Aumento (Redução) em fornecedores	(8.049,57)	53.208,72
Aumento (Redução) em obrigações trabalhistas	(4.555,19)	6.706,00
Aumento (Redução) em parcelamentos trabalhistas	4.588,21	0,00
Aumento (Redução) em obrigações fiscais	(11.671,21)	8.478,04
CAIXA PROVENIENTE DAS OPERAÇÕES	14.620,95	596.210,50
FLUXO DE CAIXA ANTES DOS ITENS EXTRAORDINÁRIOS	14.620,95	596.210,50
CAIXA LÍQUIDO PROVENIENTE DAS ATIVIDADES OPERACIONAIS	14.620,95	596.210,50
ATIVIDADES DE FINANCIAMENTO		
Pagamentos de lucros e dividendos	(250.000,00)	(400.000,00)
Aumento (Redução) nos Empréstimos tomados	0,00	(85.367,30)
(Aumento) Redução nos Empréstimos concedidos	0,00	120.000,00
CAIXA LÍQUIDO GERADO PELAS ATIVIDADES DE FINANCIAMENTOS	(250.000,00)	(365.367,30)
Redução nas Disponibilidades	(235.379,05)	230.843,20
DISPONIBILIDADES - NO INÍCIO DO PERÍODO	602.571,64	371.728,44
DISPONIBILIDADES - NO FINAL DO PERÍODO	367.192,59	602.571,64

Conhecemos a exatidão da presente Demonstração dos Fluxos de Caixa encerrada em 31/12/2018.

Documento assinado eletronicamente com os seguintes certificados:

Nome: José Ayrton Labres De Oliveira.
Qualificação: Contador
CPF: 617.798.069-49

Nome: Eduardo Henrique Senff.
Qualificação: Administrador
CPF: 033.061.289-10

CARTA DE RESPONSABILIDADE DA ADMINISTRAÇÃO

Curitiba/PR, 25 de janeiro de 2019.

À
SOLUÇÃO ASSESSORIA CONTÁBIL LTDA
CRC n.º PR-005505/O-0
Rua Guilherme Ihlenfeldt, 168, Bacacheri
82515-382 - Curitiba/PR

Prezados Senhores:

Declaramos para os devidos fins, como administrador e responsável legal da empresa IGF Comercio de Pneus Eireli Me, CNPJ: 03.805.667/0001-50, que as informações relativas ao período base 2018, fornecidas a Vossas Senhorias para escrituração e elaboração das demonstrações contábeis, obrigações acessórias, apuração de impostos e arquivos eletrônicos exigidos pela fiscalização federal, estadual, municipal, trabalhista e previdenciária são fidedignas.

Também declaramos:

- a - que os controles internos adotados pela nossa empresa são de responsabilidade da administração e estão adequados ao tipo de atividade e volume de transações;
- b - que não realizamos nenhum tipo de operação que possa ser considerada ilegal, frente à legislação vigente;
- c - que todos os documentos que geramos e recebemos de nossos fornecedores estão revestidos de total idoneidade;
- d - que os estoques registrados em conta própria foram por nós avaliados, contados e levantados fisicamente e perfazem a realidade do período encerrado em 31/12/2018;
- e - que as informações para o bom desempenho dos serviços contábeis foram instruídas pela empresa de contabilidade supra citada, cumprindo esta, todas as suas obrigações constantes no contrato de prestação de serviços, de forma cabal, em todo o seu teor.
- f - que as informações registradas em nosso sistema de gestão e controle interno, são controladas e validadas com documentação suporte adequada, sendo de nossa inteira responsabilidade todo o conteúdo do banco de dados e arquivos eletrônicos gerados, inclusive os relatórios gerados para a contabilidade são lastreados por documentação idônea.

Além disso, declaramos que não temos conhecimento de quaisquer fatos ocorridos neste período que possam afetar as demonstrações contábeis ou que as afetam até a data desta carta ou, ainda, que possam afetar a continuidade das operações da empresa.

Também confirmamos que não houve:

- a - fraude envolvendo administração ou empregados em cargos de responsabilidade ou confiança;
- b - fraude envolvendo terceiros que poderiam ter efeito material nas demonstrações contábeis;
- c - violação ou possíveis violações de leis, normas ou regulamentos cujos efeitos deveriam ser considerados para divulgação nas demonstrações contábeis, ou mesmo dar origem ao registro de provisão para contingências passivas.

Atenciosamente,

Arquivo assinado eletronicamente com os seguintes certificados:

Nome: José Ayrton Labres De Oliveira.
Qualificação: Contador
CPF: 617.798.069-49

Nome: Eduardo Henrique Senff.
Qualificação: Administrador
CPF: 033.061.289-10

IGF COMERCIO DE PNEUS EIRELI

CNPJ/MF: 03.805.667/0001-50

NOTAS EXPLICATIVAS

Notas explicativas da administração às demonstrações contábeis em 31/12/2018.

1 – CONTEXTO OPERACIONAL:

- A Companhia é tributada pelo Simples Nacional e se dedica a comércio a varejo e por atacado de peças e acessórios para veículos automotores. É uma sociedade empresária limitada com fins lucrativos, com sede na cidade Curitiba/PR, na Rua Joao Bettega, 687, Portão, CEP: 81070-000.

2 – POLÍTICA ADOTADA:

- As demonstrações financeiras foram encerradas e compõe todas as demonstrações legalmente exigíveis, estão apresentadas em conformidade com as normas, os pronunciamentos, as orientações e as interpretações emitidas pelo Comitê de Pronunciamentos Contábeis (CPC) e disposições contidas na Lei das Sociedades por Ações, alterada pela Lei nº 11.638 de 28 de dezembro de 2007, pela Medida Provisória nº 449 de 03 de dezembro de 2008, posteriormente convertida na Lei nº 11.941 de 27 de maio de 2009 e IFRS para pequenas e médias empresas conforme Resoluções do Conselho Federal de Contabilidade – CFC nº 1.255/2009 (JBC TG 1000), e está em conformidade com a Lei 12.973/2014. A administração também procedeu ao exame conceitual e conclui que a Companhia não possui prestação pública de contas e assim encontra-se apta a exercer a faculdade pela aplicação do previsto na legislação.

- O resultado é apurado de acordo com o regime de competência, que estabelece que as receitas e as despesas devem ser incluídas na apuração dos resultados dos períodos em que ocorrerem, sempre simultaneamente quando se correlacionarem, independentemente de recebimento ou pagamento.

- As receitas e despesas de natureza financeira são contabilizadas pelo critério "pro-rata" dia e calculadas com base no método exponencial, exceto aquelas relativas aos títulos descontados ou ainda as relacionadas às operações com o exterior, que são calculadas com base no método linear.

- As principais práticas contábeis na elaboração das demonstrações levam em conta as características qualitativas e quantitativas a seguir: Compreensibilidade, Competência, Relevância, Materialidade, Confiabilidade, Primazia da Essência sobre a Forma, Prudência, Integralidade, Comparabilidade e Tempestividade, estando assim alinhadas com as normas internacionais de contabilidade emitidas pelo *International Accounting Standards Board* (IASB) adequadas pelo Comitê de Pronunciamentos Contábeis (CPC) e aprovadas pelo Conselho Federal de Contabilidade.

- As demonstrações contábeis estão apresentadas em **REAIS**, que é a moeda funcional da Companhia. Assim, os ativos, os passivos e os resultados apresentados nas demonstrações contábeis mesmo quando contratados em moeda estrangeira são ajustados às diretrizes contábeis vigentes no Brasil e convertidos para Reais, de acordo com as taxas de câmbio da moeda local. Os eventuais ganhos e perdas resultantes do processo de conversão são transferidos para o resultado do período atendendo ao regime de caixa.

3 – PRINCIPAIS PRÁTICAS CONTÁBEIS:

- **Estimativas Contábeis:** Na elaboração das demonstrações contábeis é necessário utilizar estimativas e julgamentos para contabilizar certos ativos, passivos e outras transações. Sendo assim, nas demonstrações contábeis são incluídas várias estimativas referentes às vidas úteis do ativo imobilizado, o retorno dos benefícios a serem auferidos com intangíveis, as provisões para vendas a receber nas contas de clientes e estoques, as taxas e prazos aplicados na determinação do ajuste a valor presente de certos ativos e passivos, à expectativa de realização de imposto de renda e contribuição social diferidos, às provisões necessárias para passivos contingentes, à determinação de provisão para imposto de renda e outras similares as quais, do valor justo dos instrumentos financeiros, à determinação de provisão para imposto de renda e as estimativas para divulgação do quadro de análise de sensibilidade dos instrumentos financeiros derivativos, apesar de refletirem a melhor estimativa e julgamento possível por parte da Administração da Companhia, podem apresentar variações em relação aos dados e valores efetivos, quando realizados.

- **Instrumentos financeiros:** (a) **Os Ativos e Passivos Financeiros Mantidos pela Companhia são Classificados sob as Seguintes Categorias:** (1) ativos e passivos financeiros mensurados ao valor justo através do patrimônio líquido; (2) passivos financeiros mantidos até o vencimento e mensurados ao valor justo. A classificação depende da finalidade para a qual os ativos e passivos financeiros foram adquiridos ou contratados. A Administração da Companhia classificam seus ativos e passivos financeiros no momento inicial da contratação. (b) **Ativos e Passivos Financeiros Mensurados ao Valor Justo Através do Resultado e do Patrimônio Líquido:** nessa categoria estão incluídas as aplicações financeiras da Companhia, bem como os instrumentos financeiros derivativos e respectivas dívidas objeto de proteção (hedge) quando atendida as condições de "hedge accounting". Os ganhos e as perdas decorrentes de variações no valor justo são registrados nas rubricas "Receitas financeiras" ou "Despesas financeiras" no caso de instrumentos financeiros derivativos e as respectivas dívidas de proteção e, no caso de aplicações financeiras, na rubrica "ajuste de avaliação patrimonial", classificada no patrimônio líquido até sua efetiva realização, quando a variação é refletida no resultado e o efeito registrado no patrimônio líquido revertido. (c) **Passivos Financeiros Mantidos até o Vencimento:** no caso da Companhia compreende basicamente empréstimos e financiamentos bancários em moeda nacional

(não protegidos por instrumentos financeiros). São mensurados ao custo amortizado considerando o método da taxa efetiva de juros, sendo registrados ao resultado dos exercícios de acordo com o período de competência sobre as rubricas de "Receitas financeiras" ou "Despesas financeiras".

- **Instrumentos Financeiros Derivativos:** são reconhecidos pelo valor de custo de aquisição na data em que são contratados e são, subsequentemente, remensurados ao seu valor justo de mercado, com as variações registradas contra o resultado do exercício (resultados financeiros). Tendo em vista a Companhia fazer uso de derivativos com o objetivo de proteção (hedge), é adotada a prática contábil de contabilização de instrumentos de proteção (hedge accounting).

- **Teste de Recuperabilidade para Ativos "Impairment":** De acordo com o CPC 01 – Redução ao Valor Recuperável de Ativos, aprovado pela Deliberação CVM nº 527, de 1º de novembro de 2007, os itens do ativo imobilizado que apresentam sinais de que seus custos registrados são superiores aos seus valores de recuperação são revisados detalhadamente para determinar a necessidade de provisão para redução do saldo contábil a seu valor de realização. A Administração não identificou mudança de circunstâncias ou sinais de obsolescência tecnológica, bem como nenhuma evidência de que seus ativos corpóreos utilizados em suas operações não são recuperáveis perante seu desempenho operacional e financeiro, e concluiu que no encerramento do exercício, não existia a necessidade de registrar a provisão para perdas em seu ativo imobilizado.

4 – ATIVOS CIRCULANTES:

De acordo com a legislação vigente, são classificados como circulante quando: (a) espera realizar o ativo, ou pretende vendê-lo ou consumi-lo durante o ciclo operacional normal da Companhia; (b) o ativo for mantido essencialmente com a finalidade de negociação; (c) espera realizar o ativo no período de até doze meses da data das demonstrações contábeis, ou o ativo for caixa ou equivalente de caixa.

- **Caixa e Equivalentes de Caixa:** são representados por disponibilidades em moeda nacional, cujo vencimento das operações na data da efetiva aplicação seja igual ou inferior a 90 dias e apresentam riscos insignificantes de mudança de valor justo, que são utilizados pela Companhia para gerenciamento de seus compromissos de curto prazo.

- **Estoques:** Os estoques são avaliados no reconhecimento inicial pelo custo histórico, onde todos os gastos necessários até o momento da disponibilidade para venda, sendo considerados como custos, exceto os tributos recuperáveis. Os descontos comerciais, abatimentos e outros itens semelhantes são deduzidos do custo de aquisição. Os juros incorridos pela aquisição dos estoques são considerados como despesas financeiras e, portanto não estão incluídos nos custos de aquisição. Ao final do período foi realizada a análise de recuperabilidade dos estoques e de acordo com a experiência da administração da Companhia.

- **Contas a Receber/Clientes:** as contas a receber de clientes, representadas basicamente por vendas parceladas com cartões de créditos e carteira, estão registradas, pelo seu valor original.

- **Impostos a Recuperar:** o valor de impostos a recuperar compõe o Ativo Circulante da Companhia e está disponível para apropriação imediata.

5 – ATIVOS NÃO CIRCULANTES:

São classificados como ativos não circulantes todos os fatos contábeis que não se classificaram como circulantes. Os itens classificados neste grupo foram avaliados pela administração quanto a sua recuperabilidade e foram considerados que estão registrados pelos valores recuperáveis pela venda ou pelo uso.

- **Imobilizado:** avaliado inicialmente ao custo histórico, sendo considerados como custo todos os valores necessários para que o imobilizado estivesse à disposição da administração. As alíquotas de depreciação estão fundamentadas no tempo de utilização dos referidos bens e considerando o valor residual para fins de cálculo dentro do método linear, tudo em conformidade com a legislação vigente.

- **Intangível:** Os intangíveis estão registrados no reconhecimento inicial ao custo histórico, sendo alocados a tal custo todos os gastos incorridos até o momento em que estiver disponível para ser utilizado. Os eventuais intangíveis produzidos internamente serão considerados como despesa do período, conforme legislação vigente. A amortização é realizada de acordo com a vida útil estimada.

- **Demais Contas do Ativo:** as demais contas estão demonstradas ao valor de realização, que inclui, quando aplicável, os rendimentos e variações monetárias auferidos até a data do balanço.

6 – PASSIVOS CIRCULANTES:

As contas são classificadas como circulante quando: (a) espera liquidar o passivo durante o ciclo operacional normal da Companhia; (b) o passivo for mantido essencialmente para a finalidade de negociação; (c) o passivo for exigível no período de até doze meses após a data das demonstrações contábeis.

- **Fornecedores:** expressas os valores constantes do Passivo Circulante de serviços tomados, materiais utilizados na produção ou aquisição de mercadorias de fornecedores nacionais.

- **Provisões:** as provisões são reconhecidas no balanço quando a Companhia possui uma obrigação legal, como resultado de um evento passado e quando um recurso econômico seja provável de ser requerido para saldar a obrigação. As provisões são registradas tendo como base as melhores estimativas do risco envolvido.

7 – PASSIVOS NÃO CIRCULANTES:

As contas são classificadas como não circulante quando: (a) espera liquidar o passivo após o ciclo operacional normal da Companhia; (b) o passivo for exigível no período de até doze meses após a data das demonstrações contábeis.

- **Demais Contas do Passivo:** as demais contas estão demonstradas por valores conhecidos ou calculáveis, acrescidos, quando aplicável, dos correspondentes encargos e variações monetárias ou cambiais incorridos até a data do balanço.

8 - DEMONSTRAÇÃO DOS FLUXOS DE CAIXA:

A demonstração dos fluxos de caixa foi preparada e está apresentado de acordo com a Deliberação CVM nº 547 de 13 de agosto de 2008 que aprovou o pronunciamento contábil CPC 03 – Demonstração dos Fluxos de Caixa.

9 – AJUSTES A VALOR PRESENTE:

A administração avalia periodicamente a necessidade de ajustes a valor presente para todos os ativos e passivos de curto e longo prazo, a administração concluiu no encerramento do exercício não ser aplicável nenhum ajuste a valor presente.

10 – DETERMINAÇÃO DO RESULTADO:

O resultado foi apurado comparativamente ao exercício anterior e está em obediência ao regime de competência.

11 – INSTRUMENTOS FINANCEIROS:

- **Considerações Gerais:** no curso normal de seus negócios, a Companhia está exposta a riscos de mercado relacionados à flutuação das taxas de juros e variações cambiais, bem como risco de créditos em suas vendas a prazo. A Companhia utiliza instrumentos de proteção para minimizar sua exposição a esses riscos, com base em seu monitoramento sob gestão de seus administradores. A Companhia não possui contratos a termo, opções, *swaptions*, *swaps* com opção de arrependimento, opções flexíveis, derivativos embutidos em outros produtos, operações estruturadas com derivativos e derivativos exóticos. A Companhia não opera com instrumentos financeiros derivativos com propósito de especulação, reafirmando assim o seu compromisso com a política conservadora de gestão de caixa, seja em relação ao seu passivo financeiro, seja para com as posições de disponibilidades.

- **Risco de Crédito:** O risco de crédito é equilibrado pelo fato das venda a prazo serem divididas entre cartões de crédito e boletos bancários.

Curitiba/PR, 25 de janeiro de 2019.

Arquivo assinado eletronicamente com os seguintes certificados:

Nome: José Ayrton Labres De Oliveira.
Qualificação: Contador
CPF: 617.798.069-49

Nome: Eduardo Henrique Senff.
Qualificação: Administrador
CPF: 033.061.289-10

C O E F I C I E N T E S D E A N Á L I S E S
Realizado em 31 de Dezembro de 2018

Índice de Liquidez Geral

.L.G. =	Ativo Circulante + Realizável Longo Prazo		

	Passivo Circulante + Passivo Não-Circulante		
.L.G. =	932.167,82 + 0,00		
	-----	=	8,36
	111.495,08 + 0,00		

Índice de Liquidez Corrente

.L.C. =	Ativo Circulante		

	Passivo Circulante		
.L.C. =	932.167,82		
	-----	=	8,36
	111.495,08		

Índice de Solvência Geral

.S. =	Ativo		

	Passivo Circulante + Passivo Não-Circulante		
.S.G. =	932.167,82		
	-----	=	8,36
	111.495,08 + 0,00		

Índice de Endividamento Geral

.E.G. =	Passivo Circulante + Passivo Não-Circulante		

	Passivo Total		
.E.G. =	111.495,08 + 0,00		
	-----	=	0,12
	932.167,82		

Documento assinado eletronicamente com os seguintes certificados:

Nome: José Ayrton Labres De Oliveira.
Qualificação: Contador
CPF: 079.798.069-49

Nome: Eduardo Henrique Senff.
Qualificação: Administrador
CPF: 033.061.289-10

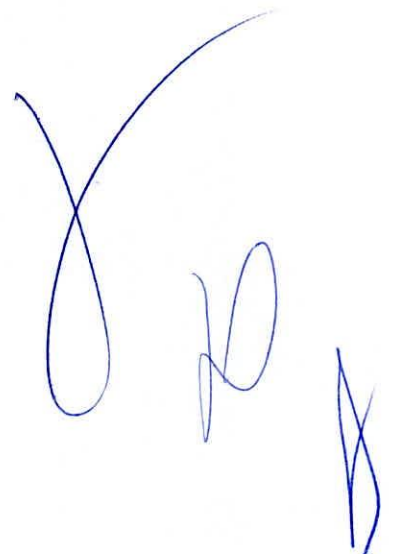

DADOS DAS ASSINATURAS



Entidade: IGF COMERCIO DE PNEUS EIRELI

Período da Escrituração: 01/01/2018 a 31/12/2018

CNPJ: 03.805.667/0001-50

Número de Ordem do Livro: 18

Dados das Assinaturas da Escrituração

Qualificação do Assinante contador

Tipo do Certificado Pessoa Física

CPF / CNPJ 617.798.069-49

Nº de Série do Certificado 86116895396111544841749519793665370005

Nome do Signatário JOSE AYRTON LABRES DE OLIVEIRA:61779806949

Autoridade Certificadora Emissora AC Certisign RFB G5

Validade 25/02/2019 a 25/02/2020

Qualificação do Assinante Outros

Tipo do Certificado Pessoa Física

CPF / CNPJ 033.061.289-10

Nº de Série do Certificado 18279229937305989028134456792409142154

Nome do Signatário EDUARDO HENRIQUE SENFF:03306128910

Autoridade Certificadora Emissora AC Certisign RFB G5

Validade 23/05/2018 a 23/05/2019

DADOS DAS ASSINATURAS

Entidade: IGF COMERCIO DE PNEUS EIRELI

Período da Escrituração: 01/01/2018 a 31/12/2018

CNPJ: 03.805.667/0001-50

Número de Ordem do Livro: 18

Dados das Assinaturas do Termo de Verificação para Fins de Substituição

Qualificação do Assinante Contador/Contabilista Responsável pelo Termo de Verificação para Fins de Substituição da ECD

Tipo do Certificado Pessoa Física

CPF / CNPJ 617.798.069-49

Nº de Série do Certificado 86116895396111544841749519793665370005

Nome do Signatário JOSE AYRTON LABRES DE OLIVEIRA.61779806949

Autoridade Certificadora Emissora AC Certisign RFB G5

Validade 25/02/2019 a 25/02/2020

RECIBO DE ENTREGA DE ESCRITURAÇÃO CONTÁBIL DIGITAL

IDENTIFICAÇÃO DO TITULAR DA ESCRITURAÇÃO

NIRE 41600628616	CNPJ 03.805.667/0001-50
NOME EMPRESARIAL IGF COMERCIO DE PNEUS EIRELI	

IDENTIFICAÇÃO DA ESCRITURAÇÃO

FORMA DA ESCRITURAÇÃO CONTÁBIL Livro Diário	PERÍODO DA ESCRITURAÇÃO 01/01/2018 a 31/12/2018
NATUREZA DO LIVRO Livro Diário	NÚMERO DO LIVRO 18
IDENTIFICAÇÃO DO ARQUIVO (HASH) .7B.EF.5D.2E.28.CA.53.93.5F.30.D2.6B.18.96.58.F8.69.F6.10	

ESTE LIVRO FOI ASSINADO COM OS SEGUINTES CERTIFICADOS DIGITAIS:

QUALIFICAÇÃO DO SIGNATARIO	CPF/CNPJ	NOME	Nº SÉRIE DO CERTIFICADO	VALIDADE	RESPONSÁVEL LEGAL
contador	61779806949	JOSE AYRTON LABRES DE OLIVEIRA:61779806949	861168953961115448 417495197936653700 05	25/02/2019 a 25/02/2020	Não
Outros	03306128910	EDUARDO HENRIQUE SENFF:03306128910	182792299373059890 281344567924091421 54	23/05/2018 a 23/05/2019	Sim
Contador/Contabilista Responsável pelo Termo de Verificação para Fins de Substituição da ECD	61779806949	JOSE AYRTON LABRES DE OLIVEIRA:61779806949	861168953961115448 417495197936653700 05	25/02/2019 a 25/02/2020	-

NÚMERO DO RECIBO:

11.7B.EF.5D.2E.28.CA.53.93.5F.30.D2.
6B.18.96.58.F8.69.F6.10-7

Escrituração recebida via Internet
pelo Agente Receptor SERPRO

em 06/05/2019 às 17:02:32

C6.C8.9D.41.AF.A2.40.04
63.3F.18.09.BC.AB.46.D3

Considera-se autenticado o livro contábil a que se refere este recibo, dispensando-se a autenticação de que trata o art. 39 da Lei nº 8.934/1994. Este recibo comprova a autenticação.

BASE LEGAL: Decreto nº 1.800/1996, com a alteração do Decreto nº 8.683/2016, e arts. 39, 39-A, 39-B da Lei nº 8.934/1994 com a alteração da Lei Complementar nº 1247/2014.

**CONSELHO REGIONAL DE CONTABILIDADE - PR****CERTIDÃO DE REGULARIDADE PROFISSIONAL**

O **CONSELHO REGIONAL DE CONTABILIDADE - PR** CERTIFICA que o profissional identificado no presente documento encontra-se em situação **REGULAR** neste Regional, apto ao exercício da atividade contábil nesta data, de acordo com as suas prerrogativas profissionais, conforme estabelecido no art. 25 e 26 do Decreto-Lei n.º 9.295/46.

Informamos que a presente certidão não quita nem invalida quaisquer débitos ou infrações que, posteriormente, venham a ser apurados contra o titular deste registro, bem como não atesta a regularidade dos trabalhos técnicos elaborados pelo profissional da Contabilidade.

**CONSELHO REGIONAL DE CONTABILIDADE PR**

Certidão n.º: PR/2020/00000408
Nome: JOSE AYRTON LABRES DE OLIVEIRA CPF: 617.798.069-49
CRC/UF n.º PR-025864/O Categoria: CONTADOR
Validade: 26.04.2020
Finalidade: OUTRAS

Confirme a existência deste documento na página www.crcpr.org.br, mediante número de controle a seguir:

CPF : 617.798.069-49 Controle : 9060.6592.2241.7888

IGF Comércio de Pneus Eireli EPP

Rua João Bettega, nº 687 – Bairro Portão – CEP 81.070-000 – Curitiba/PR
CNPJ/MF – 03.805.667/0001-50 – Inscrição Estadual - 90211961-23
terezapneus@terezapneus.com.br – Tel – (41) 333-4322

ANEXO VII

DECLARAÇÃO DE INEXISTÊNCIA DE FATO IMPEDITIVO DE HABILITAÇÃO

À

Prefeitura Municipal de Palmital – PR
Comissão Permanente de Licitação
Pregão Presencial nº 002/2020
Processo Licitatório nº 008/2020
Abertura dia 02/03/2020 às 08:30 Hrs

A empresa IGF Comércio de Pneus Eireli EPP, com sede na Rua João Bettega, nº 687, Bairro Portão, na Cidade de Curitiba, Estado do Paraná, inscrita no CNPJ/MF sob nº 03.805.667/0001-50, e Inscrição Estadual nº 90211961-23, em nome de seu Sócio Administrador, o Sr. Eduardo Henrique Senff, abaixo assinado, vem DECLARAR, sob as penas da lei, que até a presente data inexistem fatos impeditivos para sua habilitação no certame licitatório, modalidade PREGÃO PRESENCIAL N°002/2020, ciente da obrigatoriedade de declarar ocorrências supervenientes.

Por ser expressão da verdade, firmamos a presente.

Curitiba, 02 de março de 2020



Eduardo Henrique Senff
RG – 7.619.672-9 SESP/PR
CPF – 033.061.289-10
Sócio Administrador



IGF Comércio de Pneus Eireli EPP

Rua João Bettega, nº 687 – Bairro Portão – CEP 81.070-000 – Curitiba/PR
CNPJ/MF – 03.805.667/0001-50 – Inscrição Estadual - 90211961-23
terezapneus@terezapneus.com.br – Tel – (41) 333-4322

ANEXO VIII

DECLARAÇÃO PARA HABILITAÇÃO

À

Prefeitura Municipal de Palmital – PR
Comissão Permanente de Licitação
Pregão Presencial nº 002/2020
Processo Licitatório nº 008/2020
Abertura dia 02/03/2020 às 08:30 Hrs

A empresa IGF Comércio de Pneus Eireli EPP, com sede na Rua João Bettega, nº 687, Bairro Portão, na Cidade de Curitiba, Estado do Paraná, inscrita no CNPJ/MF sob nº 03.805.667/0001-50, e Inscrição Estadual nº 90211961-23, em nome de seu Sócio Administrador, o Sr. Eduardo Henrique Senff, abaixo assinado, vem DECLARAR, para fins do disposto no inciso V do art. 27 da Lei nº 8.666, de 26 de Agosto de 1993, acrescido pela Lei nº 9.854, de 27 de outubro de 1999, que não emprega menor de dezoito anos em trabalho noturno, perigoso ou insalubre e não emprega menor de dezesseis anos.

*Ressalva: emprega menor, a partir de quatorze anos, na condição de aprendiz ().

Por ser expressão da verdade, firmamos a presente.

Curitiba, 02 de março de 2020



Eduardo Henrique Senff
RG – 7.619.672-9 SESP/PR
CPF – 033.061.289-10
Sócio Administrador



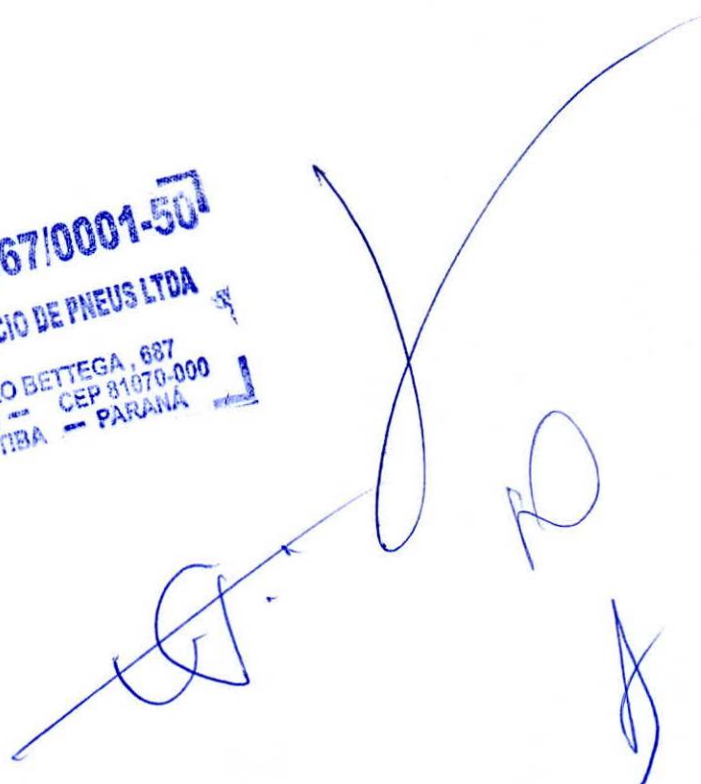

IGF Comércio de Pneus Eireli EPP

Rua João Bettega, nº 687 – Bairro Portão – CEP 81.070-000 – Curitiba/PR
CNPJ/MF – 03.805.667/0001-50 – Inscrição Estadual - 90211961-23
terezapneus@terezapneus.com.br – Tel – (41) 333-4322

ANEXO IX

DECLARAÇÃO DE ELABORAÇÃO INDEPENDENTE DE PROPOSTA

À

Prefeitura Municipal de Palmital – PR
Comissão Permanente de Licitação
Pregão Presencial nº 002/2020
Processo Licitatório nº 008/2020
Abertura dia 02/03/2020 às 08:30 Hrs

A empresa IGF Comércio de Pneus Eireli EPP, com sede na Rua João Bettega, nº 687, Bairro Portão, na Cidade de Curitiba, Estado do Paraná, inscrita no CNPJ/MF sob nº 03.805.667/0001-50, e Inscrição Estadual nº 90211961-23, em nome de seu Sócio Administrador, o Sr. Eduardo Henrique Senff, abaixo assinado, vem DECLARAR, para fins do disposto no item VI, o, do Edital PREGÃO

PRESENCIAL Nº13/, declara, sob as penas da lei, em especial o art. 299 do Código Penal Brasileiro, que:

a) a proposta apresentada para participar do PROCEDIMENTO LICITATÓRIO Nº 008/2020 PREGÃO PRESENCIAL Nº002/2020 foi elaborada de maneira independente (pelo Licitante/Consórcio), e o conteúdo da proposta não foi, no todo ou em parte, direta ou indiretamente, informado, discutido ou recebido de qualquer outro participante potencial ou de fato do PROCEDIMENTO LICITATÓRIO Nº 008/2020/ PREGÃO PRESENCIAL Nº02/ 2020, por qualquer meio ou por qualquer pessoa;

b) a intenção de apresentar a proposta elaborada para participar do PROCEDIMENTO LICITATÓRIO Nº 008/2020 PREGÃO PRESENCIAL Nº002/2020 não foi informada, discutida ou recebida de qualquer outro participante potencial ou de fato do PROCEDIMENTO LICITATÓRIO Nº 008/2020 PREGÃO PRESENCIAL Nº002/2020, por qualquer meio ou por qualquer pessoa;

c) que não tentou, por qualquer meio ou por qualquer pessoa, influir na decisão de qualquer outro participante potencial ou de fato do PROCEDIMENTO LICITATÓRIO Nº 008/2020 PREGÃO PRESENCIAL Nº002/2020 quanto a participar ou não da referida licitação;

d) que o conteúdo da proposta apresentada para participar do PROCEDIMENTO LICITATÓRIO Nº 008/2020 PREGÃO PRESENCIAL Nº002/2020 não será, no todo ou em parte, direta ou indiretamente, comunicado ou discutido com qualquer outro participante potencial ou de fato do PROCEDIMENTO LICITATÓRIO Nº 008/2020 PREGÃO PRESENCIAL Nº002/2020 antes da adjudicação do objeto da referida licitação;



e) que o conteúdo da proposta apresentada para participar do PROCEDIMENTO LICITATÓRIO Nº 008/2020 PREGÃO PRESENCIAL Nº002/2020 não foi, no todo ou em parte, direta ou indiretamente, informado, discutido ou recebido de qualquer integrante da PREFEITURA MUNICIPAL DE PALMITAL antes da abertura oficial das propostas; e

f) que está plenamente ciente do teor e da extensão desta declaração e que detém plenos poderes e informações para firmá-la.

Por ser expressão da verdade, firmamos a presente.

Curitiba, 02 de março de 2020

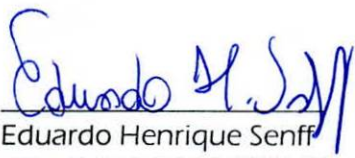

Eduardo Henrique Senff
RG – 7.619.672-9 SESP/PR
CPF – 033.061.289-10
Sócio Administrador

03.805.667/0001-50

IGF COMÉRCIO DE PNEUS LTDA

R. JOÃO BETTEGA, 687
PORTÃO – CEP 81070-000
CURITIBA – PARANÁ



IGF Comércio de Pneus Eireli EPP

Rua João Bettega, nº 687 – Bairro Portão – CEP 81.070-000 – Curitiba/PR
CNPJ/MF – 03.805.667/0001-50 – Inscrição Estadual - 90211961-23
terezapneus@terezapneus.com.br – Tel – (41) 333-4322

ENVELOPE B - "DOCUMENTOS DE HABILITAÇÃO"

MUNICÍPIO DE PALMITAL-PR

PROCEDIMENTO LICITATÓRIO Nº 008/2020

PREGÃO PRESENCIAL Nº 02/2020

OBJETO: AQUISIÇÃO DE PNEUS NOVOS E ACESSÓRIOS DE PRIMEIRA LINHA
PARA SEREM UTILIZADOS NA FROTA DE VEICULOS PERTENCENTES ÀS
SECRETARIA MUNICIPAIS DA PREFEITURA DO MUNICIPIO DE PALMITAL- PR,
CONFORME O ANEXO I DO EDITAL. – TERMO DE REFERÊNCIA QUE FAZ PARTE
INTEGRANTE DO EDITAL

EMPRESA LICITANTE: IGF COMÉRCIO DE PNEUS EIRELI

CNPJ/MF: 03.805.667/0001-50

PREFEITURA MUNICIPAL DE PALMITAL

Protocolo Nº 226.....

Em 02/03/2020

Assinado por

IGF Comércio de Pneus Eireli EPP

Rua João Bettega, nº 687 – Bairro Portão – CEP 81.070-000 – Curitiba/PR
CNPJ/MF – 03.805.667/0001-50 – Inscrição Estadual - 90211961-23
terezapneus@terezapneus.com.br – Tel – (41) 333-4322

ANEXO II

PROPOSTA COMERCIAL

À
Prefeitura Municipal de Palmital – PR
Comissão Permanente de Licitação
Pregão Presencial nº 002/2020
Processo Licitatório nº 008/2020
Abertura dia 02/03/2020 às 08:30 Hrs

A empresa IGF Comércio de Pneus Eireli EPP, com sede na Rua João Bettega, nº 687, Bairro Portão, na Cidade de Curitiba, Estado do Paraná, inscrita no CNPJ/MF sob nº 03.805.667/0001-50, e Inscrição Estadual nº 90211961-23, em nome de seu Sócio Administrador, o Sr. Eduardo Henrique Senff, abaixo assinado, vem apresentar e submetemos à apreciação desta Comissão de Licitação a nossa proposta de preços relativa ao Edital Pregão Presencial em epígrafe cujo objeto AQUISIÇÃO DE PNEUS NOVOS E ACESSÓRIOS DE PRIMEIRA LINHA PARA SEREM UTILIZADOS NA FROTA DE VEICULOS PERTENCENTES ÀS SECRETARIA MUNICIPAIS DA PREFEITURA DO MUNICIPIO DE PALMITAL- PR, CONFORME O ANEXO I DO EDITAL, nas condições fixadas neste Edital – TERMO DE REFERÊNCIA QUE FAZ PARTE INTEGRANTE DO EDITAL, conforme segue:

- O prazo de execução do objeto é até 365 Dias, se houver interesse de ambas as partes este Contrato poderá ser prorrogado por igual ou superior período mediante termo aditivo ao contrato.
- Prazo de validade da proposta de preços é de 60 (sessenta) dias, que será contado a partir da data da entrega da proposta. Na contagem do prazo excluir-se-á o dia de início e incluir-se-á o dia do vencimento.
- O pagamento será efetuado em 30 (trinta) dias após a entrega do objeto e da nota fiscal.
- O objeto deverá ser de primeira qualidade, e deverá ser entregue em até 07(sete) dias, conseqüente da solicitação da Prefeitura Municipal, obedecerem às normas técnicas e, serem entregues na sede da licitante, mais especificamente à comissão de recebimento de mercadorias.
- Declaro ainda estar de acordo e ciente com todas as exigências estipulada em Edital.
- Prazo de Garantia – 05 (cinco) anos, contra vícios e defeitos de fabricação.
- Estão inclusos todos os custos, dentre estes, todas as despesas de pessoal, com frete,

seguros, impostos, taxas, encargos e demais despesas indispensáveis à prestação do serviço do objeto da presente licitação.

- Banco do Brasil – AG 1622-5 C/C 116.219-5.

Por ser expressão da verdade, firmamos a presente.

Curitiba, 02 de março de 2020

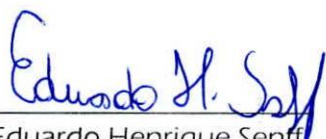

Eduardo Henrique Senff
RG – 7.619.672-9 SESP/PR
CPF – 033.061.289-10
Sócio Administrador

03.805.667/0001-50
IGF COMÉRCIO DE PNEUS LTDA
R. JOÃO BETTEGA, 687
PORTÃO – CEP 81070-000
CURITIBA – PARANÁ

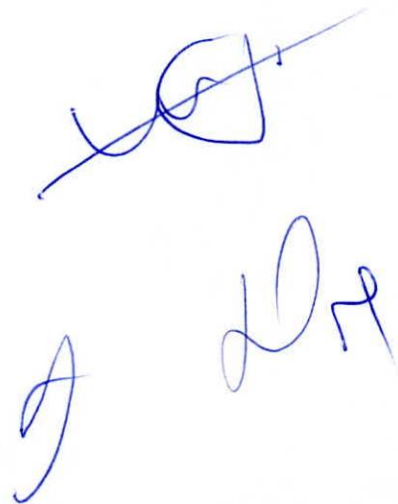
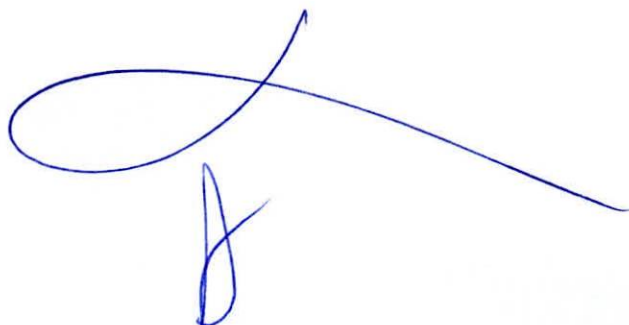

PROPOSTA DE FORNECIMENTO DE PRODUTOS / SERVIÇOS

CNPJ: 03.805.667/0001-50 Fornecedor : IGF COMÉRCIO DE PNEUS EIRELI

E-mail: terezapneus@terezapneus.com.br

Endereço : RUA JOÃO BETTEGA 687 - PORTÃO - Curitiba/PR - CEP 81070-000

Telefone: 4133334322

Fax: 4133334322

Celular: 41999030251

Inscrição Estadual: 9021196123

Contador: JOSÉ AYRTON LABRES DE OLIVEIRA

Telefone contador: 4133672727

Representante: IVERSON BORDIGNON

CPF: 000.377.649-26

RG: 4.605.404-0

Endereço representante: RUA IAPÓ 685 CASA - PRADO VELHO - Curitiba/PR - CEP 80215-223

Telefone representante: 4133334322

E-mail representante: terezapneus@terezapneus.com.br

Banco: 1 - BB

Agência: 1622-5 - Curitiba/PR

Conta: 116219-5

Data de abertura: 01/08/2000

Fornecedor enquadrado como microempresa ou empresa de pequeno porte (para obter os benefícios da lei complementar nº 123/2006).

Lote : 001 Lote 001

Nº Item	Descrição do Produto / Serviço	Qtde.	Unid.	Preço Máximo	Marca	Modelo	Preço Unitário	Preço Total
001	CÂMARA DE AR 1000/20	34,00	UND	143,33	GS		79,00	2.686,00
002	CÂMARA DE AR 1100X22	8,00	UND	168,33	GS		91,00	728,00
003	CAMARA DE AR 12.5/80 - 18	16,00	UND	150,00	MAGNUM		89,00	1.424,00
004	CAMARA DE AR 1400 R24	32,00	UND	227,67	QBOM		165,00	5.280,00
005	CAMARA DE AR 17.5 - 25	16,00	UND	291,67	QBOM		195,00	3.120,00
008	CÂMARA DE AR 18.4/30	4,00	UND	311,67	MAGNUM		229,00	916,00
010	CÂMARA DE AR 19.5 L24	4,00	UND	295,00	DOBERMANN		199,00	796,00
011	CÂMARA DE AR 275/80 R22,5	30,00	UND	201,67	QBOM		81,00	2.430,00
013	CAMARA DE AR 750X16	36,00	UND	80,00	QBOM		55,00	1.980,00
014	CÂMARA DE AR 900/20	70,00	UND	121,67	GS		73,00	5.110,00
015	COLARINHO R22	10,00	UND	85,00	IRBO		35,00	350,00
016	COLARINHO R22,5	10,00	UND	88,33	IRBO		35,00	350,00
017	COLARINHO R24	10,00	UND	118,33	IRBO		65,00	650,00
018	COLARINHO R25	10,00	UND	183,33	IRBO		135,00	1.350,00
019	PNEU 1000/20 BORRACHUDO 14 LONAS USO MIXTO	38,00	UND	1.608,33	GOODYEAR		1.331,00	50.578,00
020	PNEU 1000/20 LISO 16 LONAS USO MIXTO	38,00	UND	1.408,33	GOODYEAR		1.215,00	46.170,00
021	PNEU 1000/20 LISO RADIAL 16 LONAS USO MIXTO	24,00	UND	1.715,00	GOODYEAR		1.391,00	33.384,00
022	PNEU 1100R22 16 LONAS RADIAL USO MIXTO	12,00	UND	1.961,67	GOODYEAR		1.521,00	18.252,00
024	PNEU 1300 X24 12 LONAS MINIMO 24MM DE PROFUNDIDADE DO SULCO	30,00	UND	2.836,67	TITAN		2.435,00	73.050,00
025	PNEU 14 17,5 14 LONAS	6,00	UND	1.790,00	GOODYEAR		1.719,00	10.314,00
026	PNEU 14.9 X26	2,00	UND	2.553,33	GOODYEAR		1.805,00	3.610,00
027	PNEU 1400X24 16 LONAS COM 25 MM MINIMO DE PROFUNDIDADE DE	12,00	UND	2.925,00	TITAN		2.733,00	32.796,00
028	PNEU 16.5/10 12 LONAS	8,00	UND	1.347,00	FORERUNNER		733,00	5.864,00
029	PNEU 17.5-25 L2 10 LONAS	8,00	UND	3.426,67	FORERUNNER		3.267,00	26.136,00
030	PNEU 17.5X25 L3 16 LONAS	8,00	UND	3.916,67	STRYKER		3.915,00	31.320,00
031	PNEU 17.5 - 25 L2 16 LONAS	12,00	UND	3.483,33	FORERUNNER		3.267,00	39.204,00
032	PNEU 17.5 -25 L3 12 LONAS	4,00	UND	3.859,62	STRYKER		3.859,00	15.436,00
033	PNEU 175/65 R14	10,00	UND	258,33	KELLY		239,00	2.390,00
034	PNEU 175/70 R13	90,00	UND	228,33	KELLY		185,00	16.650,00
035	PNEU 175/70 R14	132,00	UND	305,00	KELLY		289,00	38.148,00
036	PNEU 185/65 R15	20,00	UND	328,33	GOODYEAR		307,00	6.140,00
037	PNEU 185/70 R14	6,00	UND	330,00	GOODYEAR		297,00	1.782,00

Pregão Presencial 2/2020

PROPOSTA DE FORNECIMENTO DE PRODUTOS / SERVIÇOS

CNPJ: 03.805.667/0001-50 Fornecedor: IGF COMÉRCIO DE PNEUS EIRELI

E-mail: terezapneus@terezapneus.com.br

Endereço: RUA JOÃO BETTEGA 687 - PORTÃO - Curitiba/PR - CEP 81070-000

Telefone: 4133334322

Fax: 4133334322

Celular: 41999030251

Inscrição Estadual: 9021196123

Contador: JOSÉ AYRTON LABRES DE OLIVEIRA

Telefone contador: 4133672727

Representante: IVERSON BORDIGNON

CPF: 000.377.649-26

RG: 4.605.404-0

Endereço representante: RUA IAPÓ 685 CASA - PRADO VELHO - Curitiba/PR - CEP 80215-223

Telefone representante: 4133334322

E-mail representante: terezapneus@terezapneus.com.br

Banco: 1 - BB

Agência: 1622-5 - Curitiba/PR

Conta: 116219-5

Data de abertura: 01/08/2000

Fornecedor enquadrado como microempresa ou empresa de pequeno porte (para obter os benefícios da lei complementar nº 123/2006).

Lote: 001 Lote 001

Nº Item	Descrição do Produto / Serviço	Qtde.	Unid.	Preço Máximo	Marca	Modelo	Preço Unitário	Preço Total
038	PNEU 19.5 L 24	14,00	UND	3.350,00	FORERUNNER		3.041,00	42.574,00
039	PNEU 195/75 R 16	18,00	UND	634,00	GOODYEAR		555,00	9.990,00
040	PNEU 20.5 - R25 RADIAL I.A. 186A2 MINIMO DE 35MM DE	4,00	UND	9.745,00	GOODYEAR		8.833,00	35.332,00
041	PNEU 205/60 R15	16,00	UND	461,67	GOODYEAR		369,00	5.904,00
042	PNEU 205/60 R16	24,00	UND	551,67	GOODYEAR		369,00	8.856,00
043	PNEU 215.75R17.5 LISO USO MIXTO	20,00	UND	1.013,33	GOODYEAR		1.001,00	20.020,00
044	PNEU 215/75 R16	40,00	UND	675,00	TRIANGLE		467,00	18.680,00
045	PNEU 225/65 R16	32,00	UND	724,67	GOODYEAR		701,00	22.432,00
046	PNEU 235/ 75 R15	4,00	UND	2.315,00	KELLY		393,00	1.572,00
047	PNEU 235/75 R17 - 5	6,00	UND	1.141,67	GOODYEAR		1.141,00	6.846,00
048	PNEU 275/80 R 22.5 BORRACHUDO RADIAL USO MIXTO	60,00	UND	1.968,33	GOODYEAR		1.809,00	108.540,00
049	PNEU 275/80 R22.5 LISO RADIAL 16 LONAS USO MIXTO	64,00	UND	1.835,00	GOODYEAR		1.425,00	91.200,00
050	PNEU 275/80 R22.5 LISO RADIAL 16 LONAS USO MIXTO	12,00	UND	1.844,67	GOODYEAR		1.425,00	17.100,00
051	PNEU 285/70 R19.5 LISO 16 LONAS USO MISTO	8,00	UND	1.967,50	LINGLONG		1.515,00	12.120,00
052	PNEU 295 / 80R - 22,5 LISO USO MIXTO	12,00	UND	1.975,00	GOODYEAR		1.519,00	18.228,00
053	PNEU 7.50 16 LONA LISO 10 LONAS	10,00	UND	691,67	GOODYEAR		589,00	5.890,00
054	PNEU 750/16 12 LONAS LISO	6,00	UND	725,00	GOODYEAR		643,00	3.858,00
055	PNEU 750/16 BORRACHUDO 12 LONAS	22,00	UND	858,33	GOODYEAR		621,00	13.662,00
056	PNEU 9.17 - 5 LISO	60,00	UND	1.085,00	GOODYEAR		771,00	46.260,00
057	PNEU 900/20 BORRACHUDO 14 LONAS	72,00	UND	1.338,33	GOODYEAR		1.233,00	88.776,00
058	PNEU 900/20 LISO 14 LONAS	46,00	UND	1.188,33	GOODYEAR		1.043,00	47.978,00
059	PROTETOR 1000/20	10,00	UND	58,00	IRBO		31,00	310,00
060	PROTETOR 900 X 20	60,00	UND	54,67	IRBO		31,00	1.860,00

PREÇO TOTAL DO LOTE: 1.106.382,00

TOTAL DA PROPOSTA: 1.106.382,00

Validade da proposta: 60 dias

Prazo de entrega: 7 dias

03.805.667/0001-50

IGF COMÉRCIO DE PNEUS LTDA.

R. JOÃO BETTEGA, 687
PORTÃO - CEP: 81.070-000

CURITIBA - PR

Eduardo M. S. S. S.

IGF COMÉRCIO DE PNEUS EIRELI
CNPJ: 03.805.667/0001-50

IGF Comércio de Pneus Eireli EPP

Rua João Bettega, nº 687 – Bairro Portão – CEP 81.070-000 – Curitiba/PR
CNPJ/MF – 03.805.667/0001-50 – Inscrição Estadual - 90211961-23
terezapneus@terezapneus.com.br – Tel – (41) 333-4322

ENVELOPE A - "PROPOSTA DE PREÇOS"
MUNICÍPIO DE PALMITAL-PR
PROCEDIMENTO LICITATÓRIO Nº 008/2020
PREGÃO PRESENCIAL Nº 02/2020

OBJETO: AQUISIÇÃO DE PNEUS NOVOS E ACESSÓRIOS DE PRIMEIRA LINHA
PARA SEREM UTILIZADOS NA FROTA DE VEICULOS PERTENCENTES ÀS
SECRETARIA MUNICIPAIS DA PREFEITURA DO MUNICIPIO DE PALMITAL- PR,
CONFORME O ANEXO I DO EDITAL. – TERMO DE REFERÊNCIA QUE FAZ PARTE
INTEGRANTE DO EDITAL

PREFEITURA MUNICIPAL DE PALMITAL - EMPRESA LICITANTE: IGF COMÉRCIO DE PNEUS EIRELI

Protocolo Nº 226

Em 02/03/2020

Erelin Lus
ASSINATURA

CNPJ/MF: 03.805.667/0001-50