



QUESTIONÁRIO AMBIENTAL

Município:	PALMITAL	CNPJ:	75.680.025/0001-82
Projeto:	Recape de vias urbanas em CBUQ	Componente:	Pavimentação
Prioridade:	64	Programa	Transf. Voluntárias
Convênio:			SECID
Contato:	Matheus Augusto Lopes Schon	CPF:	106.394.***-**
CAU/CREA:	CREA PR-199.305/D	Cargo:	Engenheiro Civil
e-mail:	matheusschon@hotmail.com.br	Telefone:	(42) 3657-1222

01. DESCRIÇÃO DO OBJETO

Recape de vias urbanas em concreto betuminoso usinado a quente (CBUQ), área de 8.426,72 m², compreendendo as seguintes etapas: serviços preliminares; terraplenagem; revestimento; serviços de urbanização; sinalização de trânsito; e ensaios de controle tecnológico.

Área pavimentada	8.426,72 m ²
Extensão	740,00 m

02. DIAGNÓSTICO AMBIENTAL

		SIM	NÃO
a	O Município possui legislação ambiental? Caso afirmativo, informe o número da Lei Municipal <i>Não há lei municipal</i>		X
b	Informe as Leis Estaduais e Federais aplicáveis: https://www.iat.pr.gov.br/Pagina/Legislacao http://www.ibama.gov.br/laf/legislacao		
c	O empreendimento necessita de Autorização ou Licença Ambiental? Caso afirmativo, informe o número do documento: <i>Não se aplica</i>		X
d	O empreendimento necessita de PCA/EIA RIMA? Caso afirmativo, informe o número do documento: <i>Não se aplica</i>		X
e	O empreendimento necessita de Estudo de Impacto de Vizinhança - EIV? Caso afirmativo, informe o número do documento e legislação municipal pertinente: <i>Não se aplica</i>		X

2.1 O PROJETO SITUA-SE EM:

		SIM	NÃO
a	Área de manancial de abastecimento de água		X
b	Área de reflorestamento de araucária (espécies com mais de 30 anos)		X
c	Área de influência de manguezais		X
d	Área de várzea		X
e	Unidades de conservação		X
f	Encostas com declividade superior a 30%		X
g	Áreas de preservação permanente ou APA		X
h	Área de vulnerabilidade social/ambiental por enchentes, desequilíbrios climáticos, área de encosta sujeita a deslizamentos?		X
i	Área com indícios de possível contaminação do solo do terreno ou logradouro por descarte de efluentes no solo ou esgoto a céu aberto, manchas no solo, alterações na vegetação, ocorrência de animais mortos, vazamento ou derramamento de substâncias químicas, odor de gás e/ou combustível ou substâncias químicas, ou quando nas áreas anexas, ou no próprio imóvel no passado, tiveram atividades como posto de gasolina, armazenamento de resíduos, indústrias poluentes, e similares?		X
	Caso afirmativo, justifique quais: <i>Não se aplica</i>		



QUESTIONÁRIO AMBIENTAL

Município:	PALMITAL	CNPJ:	75.680.025/0001-82
Projeto:	Recape de vias urbanas em CBUQ	Componente:	Pavimentação
Prioridade:	64	Programa	Transf. Voluntárias
		Convênio:	SECID

2.2 SISTEMAS/FONTES DE ÁGUA EXISTENTES

		SIM	NÃO
a	Poço individual		X
b	Fonte superficial individual		X
c	Ligação com rede de abastecimento de água	X	

2.3 SISTEMAS DE COLETA DE ESGOTO EXISTENTES

		SIM	NÃO
a	Existe rede de esgoto pública com tratamento?	X	
b	Existe fossa séptica individual?		X
c	Existe fossa séptica coletiva?		X

2.4 SISTEMAS/GALERIAS DE ÁGUAS PLUVIAIS EXISTENTES

		SIM	NÃO
a	Rede de galerias de águas pluviais	X	
b	Rede existente suporta novas inclusões?	X	
c	Rede existente está funcionando corretamente? <i>Justifique:</i>	X	
	-		
d	Haverá aproveitamento da rede existente no projeto? <i>Justifique:</i>	X	
	-		
e	Possui dissipadores de energia? (croqui de Localização utilizando o Google Earth ou o SEDU PARANACIDADE Interativo)		X
f	Dissipadores existentes estão funcionando corretamente e regularizados ambientalmente? <i>Justifique:</i>		X
	<i>Não se aplica</i>		

2.5 REDE DE DISTRIBUIÇÃO DE ENERGIA ELÉTRICA EXISTENTES

		SIM	NÃO
a	Média tensão	X	
b	Baixa tensão	X	
c	Captação de energia solar		X
d	Micro sistemas de energia		X

2.6 SISTEMA DE ILUMINAÇÃO PÚBLICA EXISTENTES

		SIM	NÃO
a	Iluminação pública convencional		X
b	Iluminação pública em LED	X	

2.7 SISTEMA DE COLETA DE RESÍDUOS SÓLIDOS E DOMÉSTICOS EXISTENTES

		SIM	NÃO
a	Coleta de resíduos domésticos	X	
b	Coleta seletiva de resíduos sólidos	X	
c	Coleta de resíduos sólidos hospitalares		X
d	Coleta de resíduos perigosos		X
f	Frequência de coleta (na área do projeto) e disposição dos resíduos (aterro sanitário/ aterro controlado/ aterro sem controle/ lixão)		
	<i>Coleta duas vezes por semana. Disposição em aterro sem controle</i>		



QUESTIONÁRIO AMBIENTAL

Município:	PALMITAL	CNPJ:	75.680.025/0001-82
Projeto:	Recape de vias urbanas em CBUQ	Componente:	Pavimentação
Prioridade:	64	Programa	Transf. Voluntárias
		Convênio:	SECID

2.8 OUTRAS CARACTERÍSTICAS DO LOCAL ONDE SERÁ EXECUTADO O EMPREENDIMENTO

		SIM	NÃO
a	Atividades econômicas	X	
	<i>Descreva:</i> <i>Área residencial / comercial</i>		
b	População local	X	
	<i>Descreva:</i> <i>Residências unifamiliares / comércio</i>		
c	Possui vegetação nativa?		X
d	Presença de animais silvestres?		X
e	Necessidade de contenção de processos erosivos?		X
f	Possui área de bota fora/ empréstimo, aprovado pelo órgão ambiental municipal?		X
	<i>Insira o croqui de localização do bota fora/empréstimo utilizando o Google Earth ou o SEDU PARANACIDADE Interativo</i>		

3. IMPACTO AMBIENTAL

		SIM	NÃO
a	Requer desmate?		X
	<i>Caso afirmativo, especifique as áreas:</i> <i>Não se aplica</i>		
b	Gera resíduos sólidos?		X
	<i>Caso afirmativo, especifique os tipos e volumes:</i> <i>Não se aplica</i>		
c	Requer movimentação de terras?		X
	<i>Caso afirmativo, especifique o volume:</i> <i>Não se aplica</i>		
d	Qual impacto da obra na qualidade dos recursos ambientais existentes:		
e	Modificações do uso do solo		X
f	Favorecimento de dispersão de vegetação exótica		X
g	Assoreamento de rios		X
h	Contaminação de águas subterrâneas e superficiais		X



QUESTIONÁRIO AMBIENTAL

Município:	PALMITAL	CNPJ:	75.680.025/0001-82
Projeto:	Recape de vias urbanas em CBUQ	Componente:	Pavimentação
Prioridade:	64	Programa	Transf. Voluntárias
		Convênio:	SECID

4. IMPACTOS SOCIAIS/ECONÔMICOS

		SIM	NÃO
a	Haverá aumento de renda regional, local e das arrecadações públicas?		X
b	Impacto positivo da obra na saúde, segurança e bem estar da população?		X
c	Valorização imobiliária do entorno?		X
d	Incentivo ao Turismo Regional?		X
e	Há sítios arqueológicos e históricos? <i>Justifique:</i> <i>Não se aplica</i>		X
f	Haverá transtornos aos moradores diretamente afetados? <i>Caso afirmativo, justifique se serão temporários (durante a execução da obra) ou permanentes</i> <i>Transtornos temporários de acesso durante a execução da obra</i>	X	
g	Alteração no sistema viário e tráfego local? <i>Caso afirmativo, justifique se serão temporários (durante a execução da obra) ou permanentes</i> <i>Alteração ou suspensão de fluxo temporariamente devido à execução das obras</i>		X
h	Poluição sonora? (equipamentos, maquinários) <i>Caso afirmativo, justifique se serão temporários (durante a execução da obra) ou permanentes</i> <i>Ruídos provenientes dos equipamentos de pavimentação durante a execução da obra</i>		X
i	Alteração na qualidade do ar, solos e recursos hídricos em função da instalação do canteiro? <i>Caso afirmativo, justifique se serão temporários (durante a execução da obra) ou permanentes</i> <i>Alterações inexistentes ou irrelevantes.</i>		X

5. MEDIDAS DE MITIGAÇÃO AOS IMPACTOS AMBIENTAIS

a	Quanto a alteração da qualidade ambiental dos solos (contaminação com óleos lubrificantes, combustíveis ou outros produtos químicos, coleta de lixo existente, coleta de esgoto residencial). <i>Descreva como irá ocorrer:</i> <i>A coleta de lixo seguirá normalmente com a frequência atual. Quanto à contaminação por químicos, todas as medidas serão tomadas para que não ocorram.</i>
b	Quanto a poluição atmosférica (controle de velocidade de veículos, manutenção dos veículos). <i>Descreva como irá ocorrer:</i> <i>A situação dos veículos utilizados na execução da obra serão verificadas constantemente pela fiscalização do município.</i>
c	Quanto a alteração da qualidade dos recursos hídricos (coleta de lixo e esgoto residencial, drenagem superficial, uso de pavimentos permeáveis). <i>Descreva como irá ocorrer:</i> <i>A rede de drenagem será executada conforme o projeto proposto, visando a apropriada condução das águas através de dissipador de energia em eixo fluvial.</i>
d	Quanto a supressão de vegetação (arborização no entorno do empreendimento) <i>Descreva como irá ocorrer:</i> <i>Haverá remoção de espécies exóticas nos passeios para adequação de acessibilidade.</i>



QUESTIONÁRIO AMBIENTAL

Município:	PALMITAL	CNPJ:	75.680.025/0001-82
Projeto:	Recape de vias urbanas em CBUQ	Componente:	Pavimentação
Prioridade:	64	Programa	Transf. Voluntárias
		Convênio:	SECID

5.1. OUTRAS CARACTERÍSTICAS

6. CROQUI DE LOCALIZAÇÃO (utilizando o Google Earth ou o SEDU PARANACIDADE Interativo)

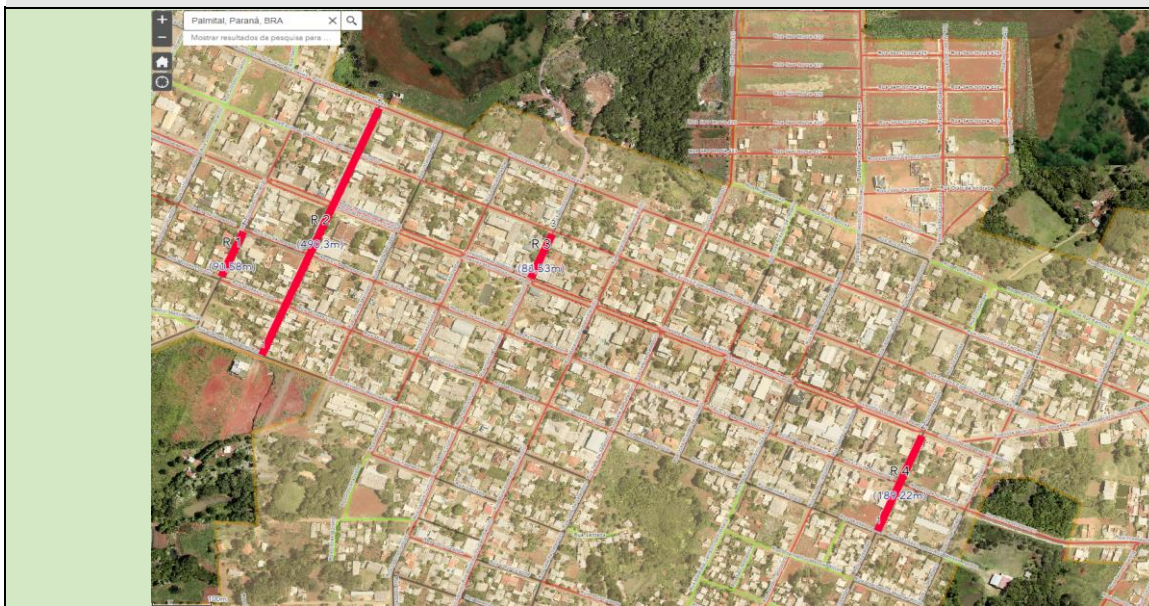

Declaro para os devidos fins, que as informações prestadas são verdadeiras e preenchidas de acordo com vistoria "in loco" na(s) área(s) em que será implantado o Projeto Executivo em pauta, com a finalidade de realizar o levantamento das características específicas locais, constatar infraestruturas existentes e de justificar os serviços previstos no projeto apresentado. Por ser expressão da verdade, assino abaixo :

Matheus Augusto Lopes Schon

Engenheiro Civil
PM PALMITAL

Atesto que as informações repassadas pelo Município atendem aos critérios de elegibilidade e estão compatíveis com o projeto apresentado.

Osmar José Ribeiro

Analista de Desenvolvimento Municipal
ER Ponta Grossa