

Escola Estadual Tiradentes da localidade de Água Quente — 1966

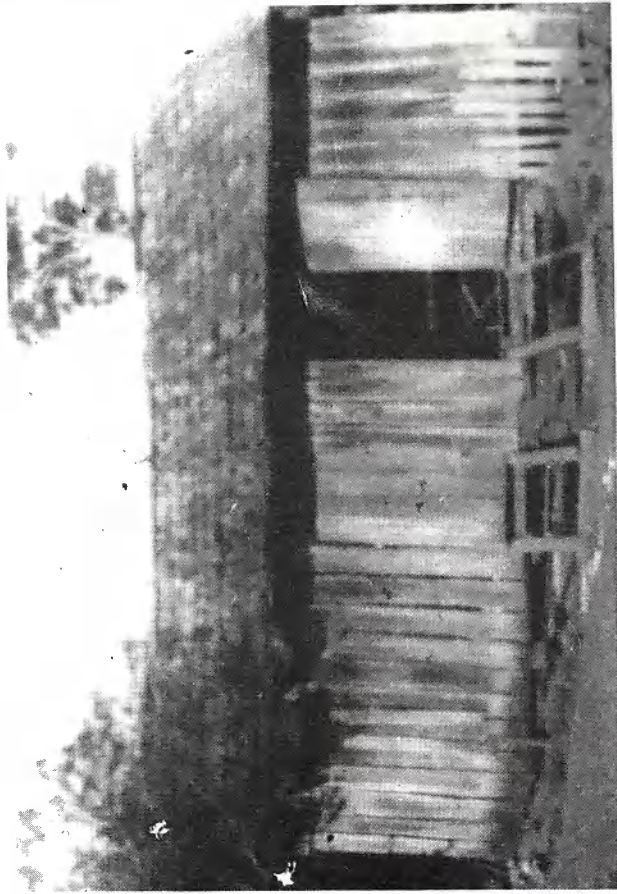

Escola Casemiro de Abreu — 1966

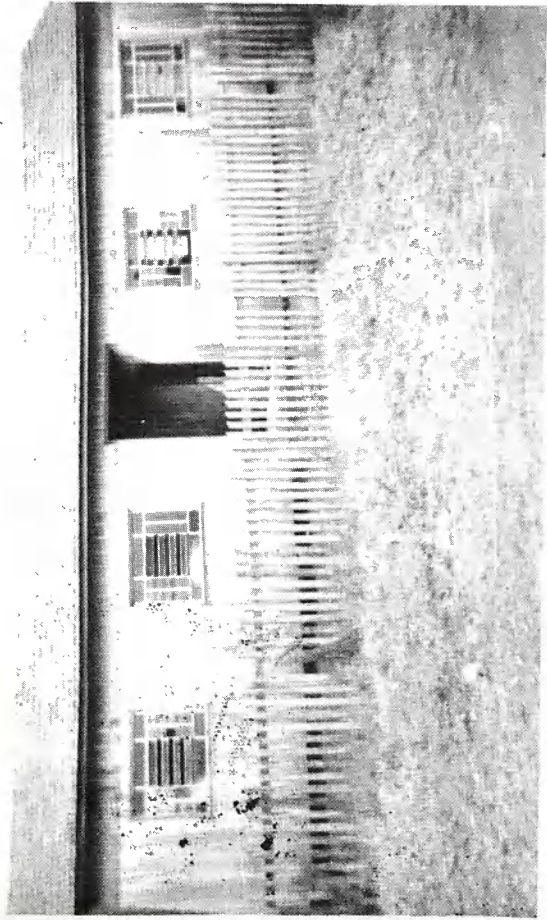

Escola Municipal Vila Lobos Laranjal — 1966



Escola Municipal Manoel da Nobrega de Jacaré — 1966

### **Grupo João Ferreira Neves — Ensino de 1º e 2º Graus — Palmital**

O mais antigo estabelecimento de ensino do Município de Palmital, é o Grupo Escolar João Ferreira Neves, foi construído no ano de 1951. Foi criado pelo Decreto Lei Nº 23406/59.

Em 1972, recebeu a denominação de Grupo Escolar João Ferreira Neves através do Decreto Lei Nº 1242/72. Denominação esta, devido ser o Dr. João Ferreira Neves o fundador do estabelecimento. Iniciou funcionando com o 1º Grau de 1º à 4ª Séries.

Na época de sua criação, Palmital pertencia ao vizinho município de Pitanga. Um pouco da vida do fundador:

Dr. João Ferreira Neves, nasceu em São João do Triunfo em 11 de junho de 1911. Formado em medicina pela Faculdade de Medicina de Curitiba, Estado do Paraná, no ano de 1943, estabelecido com um consultório médico na cidade de Guarapuava onde fundou a Casa de Saúde São Judas Tadeu.

Estendeu seus benefícios médicos para os municípios circunvizinhos, onde em especial também estava Palmital mesmo pertencendo ao Município de Pitanga. Assim a comunidade palmitalense em agradecimento pelos benefícios recebidos de Dr. João Ferreira Neves, deu seu nome ao estabelecimento de ensino como homenagem.

No início o Grupo continha 4 salas de aulas, logo em seguida uma ampliação de mais 2 salas de aulas, cozinha e 2 salas para administração.

Em 1980 foi contruído o prédio do Grupo todo em alvenaria.

Atualmente conta o estabelecimento com 8 salas de aulas, 1 sala para a Secretaria, 1 para a Biblioteca, sala de Orientação, sala de Direção e cozinha.

Atualmente estão em fase de construção mais 6 salas de aulas e banheiros. Iniciaram o quadro docente do estabelecimento as professoras Ocalina do Amaral de Oliveira, Maria Bueno de Lara e Ana Eufrásia Serpa de Brito.

A primeira Diretora do Grupo foi a Professora Ocalina Amaral de Oliveira, que recebeu o cargo em 13 de outubro de 1959.

Neste mesmo ano o quadro de professores aumentou, mais dois (2) professores estaduais já faziam parte do seu quadro Prof. João Cavalli da Costa e a Prof. Catarina Cavalli Costa.

Foram Diretoras do Grupo Escolar João Ferreira Neves desde 1958 as seguintes professoras;

- 1: Diretora — Prof. Ocalina do Amaral de Oliveira — 1958 à 1971
- 2: Diretora — Prof. Luiza Messias Bail — 1972 à 1977
- 3: Diretora — Prof. Emilia Vieira Felda — 1977 à 1979
- 4: Diretor — Odemir José Neves Jacoboski — 1979
- 5: Diretora — Maria Bernadeth Lichtenfels — 1980
- 6: Diretor — Silvio de Brida Mariot — 1980 à 1988
- 7: Diretora — Ana W. Zolandeck — 1989 até a atualidade.

Foram Secretárias da Escola:

- Prof: Anair de Jesus da Luz em 1972
- Prof: Emilia Vieira Felde em 1973 à 1977
- Prof: Marilza Jovita Costa em 1978 à 1980
- Prof: Terezinha Amaral de Oliveira em 1980
- Prof: Vera Maria Silvestri 1981 à 1982
- Prof: Vanda Martins Bassani 1982 à 1988
- Prof: Lirian M. Pedroso de Carvalho 1988 início
- Prof: Ana Maria de Oliveira 1989 início
- prof: Maria Aparecida N. Franco 1990 até a atualidade.

Atuais professores do Colégio Estadual Dr. João Ferreira Neves ensino de 1º e 2º Graus.

Professores de 1º à 4ª Séries:

Romilda Portugal Mariot, Luzia Guzzo Jannek, Maria Ivone Furtado, Maria Rosa Silva Tomen, Helena Margarida Kozinharski, Elza Maria M. Almeida, Helena de Matos Horst, Inez Morador Lagos, Sueli Aparecida Brasileiro Santiago, Ana Fialka, Dozalina Claudete Szulc, Antonia Barbosa Dalzoto, Nadir Matchula, Julitta das Graças Varela, Conceição Maria Vianna Morais, Marilda de Souza Oliveira Silva.

Professores do 2º Grau.

Damarci C. de Carvalho, Antonio Simiano, José Carlos Carvalho Dias, Osvaldo Saúgo, Silvana Terezinha Schluter, Rozely Nunes de Oliveira, Ana Maria Lopes Ribeiro, Cilmara Aparecida Diamin, Nery Apolinário de Oliveira, Cieres Rozeli Martins Cristófoli, Dirlei Arlete Orcelli de Araujo, Anastácia Terezinha dos Santos.

Administração

Diretora: Prof. Ana W. Zolandeck

Vice-Diretora: Prof. Marisa Dalzoto dos Santos.

Secretária: Prof. Maria Aparecida Nadolny Franco

Auxiliares: Maricléia Antonia Schon, Romildo Antonio Almeida, Janete Aparecida Andrade Batista, Joel Schemberg.

O ensino em Palmital foi subordinado a Inspetoria de Pitanga desde seu início:  
Quando subordinado a Pitanga foram Inspetores os seguintes professores I.A.E.

Prof. João Siqueira Ramos

Prof: Maria Eloina Siqueira Ramos

Prof: Ana W. Zolandeck

Quando aconteceram as modificações no Ensino, passou o ensino de Palmital para o Núcleo Regional de Guarapuava: I.A.E.

Inspetores de Ensino Auxiliares foram:

Prof: Lirian P. Mendes de Carvalho

Prof: Rosália Aparecida Sekua

Prof: Terezinha Amaral de Oliveira



Grupo João Ferreira Neves, quando estava sendo construído em 1952.

Auxiliares de Serviços Gerais: Alcida Batista, Rasolina Gomes Martins, Maria Miranda do Nascimento, Aracy Zanêla, Neide Aparecida Sehnemann, Lucilda Ribeiro dos Santos, Olavina dos Santos, José Subtil Oliveira, Amadeu de Souza.

Formandos da primeira turma da Escola Normal em 1977.  
Extensão de Pitanga — Prof: Brandão.

Anair de Jesus da Luz, Arlete Moreira, Antonia Clarice Derezoski, Aliato Figueo, Anilda Ferreira, Carlos Alberto Silvestri, Carine Rocha, Dirce de Oliveira, Leonice Bernadete Clazer, Edvirgens Nunes Machado, Iraci Oliveira, Antonio, Helo K. Ferreira, Marilene Martins Santiago, Mª Conceição C. Halla, Nilza T. Martins, Olinda Simeano, Renato Baia Lopes, Romilda P. Mariot, Sueli A. Brasileiro, Teresinha Campanini, Valdomiro Vieira Sobrinho.



Vista aérea do Colégio Estadual Dr. João Ferreira Neves — Ensino de 1º e 2º graus, no ano de 1988. Atualmente estão sendo construídas 06 salas de aulas e mais dependências.

## 2: GRAU

No ano de 1980, iniciou o Curso Básico em Comércio e abaixo o nome dos formandos da 1ª turma:

Adelque Afonso da Rocha, Alirio Eing, Aliato Finco, Claiton Karan França, Clairton Toscan, Celso Martins Santiago, Ernesmar Castarino Dalzoto, Geleferon Oliveira Pereira, Joel Moreira, João Batista da Silveira, João Menik, José Erroli Fernandes, Lineu Antonio Castagnoly, Lídio Arcanjo de Oliveira, Luiz Cleto Castagnoli, Miguel Fernandes de Almeida, Moisés Pereira Andrade, Neri Prates, Nereu José Rodrigues, Nelson Ernani Silveira, Nilson Antonio Golanoski, Orlando Seemund, Osmar Antonio Vieira, Ricardo Pereira de Oliveira, Severo Menik, Valdemir Antonio Martins, Amilda Aparecida Ferreira, Ana Sarita Berezoski, Ana Margareti Cavassim, Cleunice Terezinha Machado, Deolinda Olga Raicki Menik, Eliane Cavichica, Elisabete Leal, Jane da Luz Felipe, Lidia Kadlubski, Maria Aparecida Nadolny Franco, Maria Eugênia Ferreira, Maria Renilda dos Santos, Maria Salete Martins, Nilda de Andrade, Rosana Aparecida dos Santos, Soelene Maria Brasileiro.



Primeira Diretora — Prof. Ocalina Amaral Oliveira.

No ano de 1991, iniciou o Curso de Magistério após muito trabalho e esforço da atual Direção.



Prof. Ana W. Zolandeck.  
Diretora do Colégio Est. Dr. João Ferreira Neves. — Ensino de 1º e 2º graus.



Prof. Maria Aparecida Nadolny Franco.  
Secretária do Colégio Est. Dr. João Ferreira Neves — Ensino de 1º e 2º graus.



A Prof. Ana Zolandeck entrega o diploma a formanda Dulce Silveira.



Nesta vemos os professores:  
Da esquerda para a direita: Prof. Ana M. Ribeiro, Sr. Damarci C. Carvalho,  
Ana W. Zolandeck, Silvana Shluter e Edvirgem N. Machado.

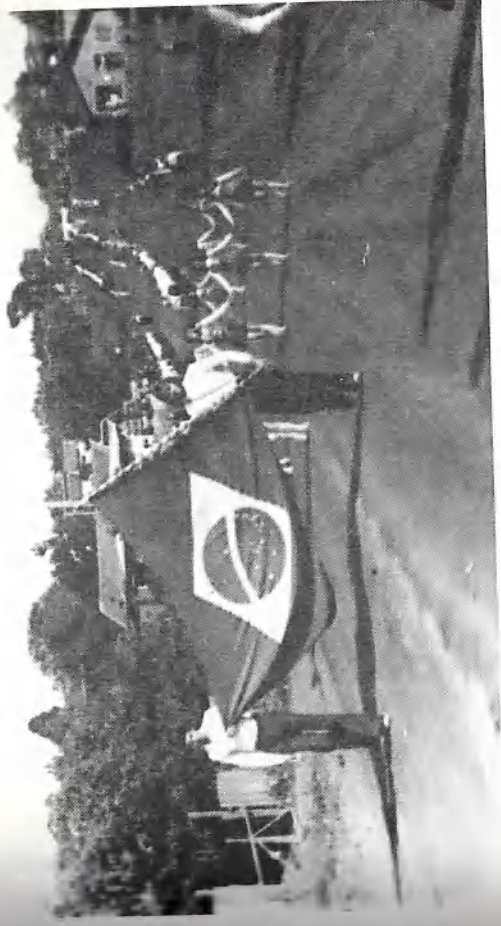

Desfile de 7 de Setembro de 1975.

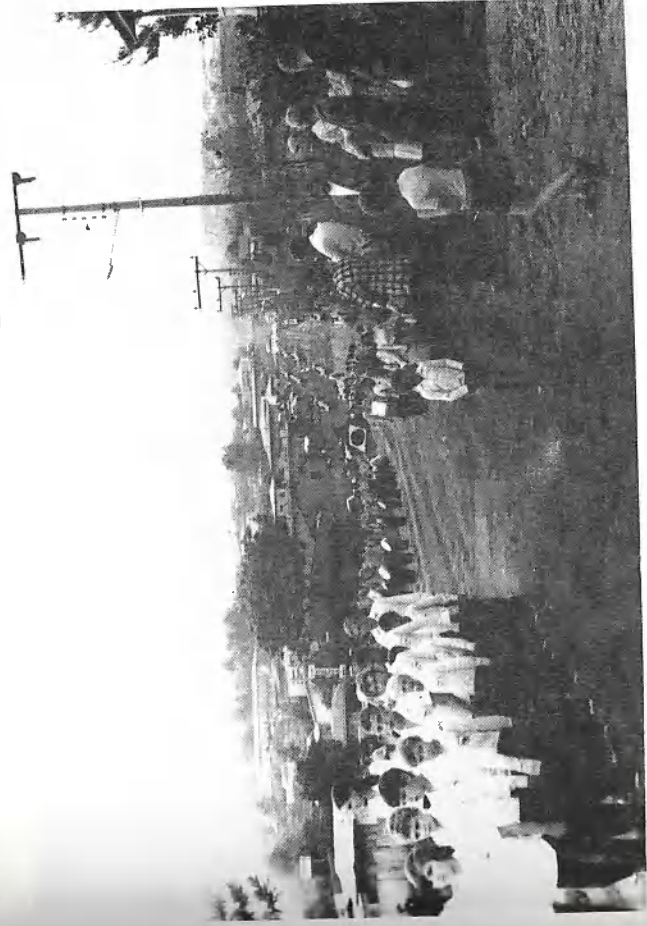



Nestas fotos vemos fragmentos do desfile de 7 de Setembro de 1977.

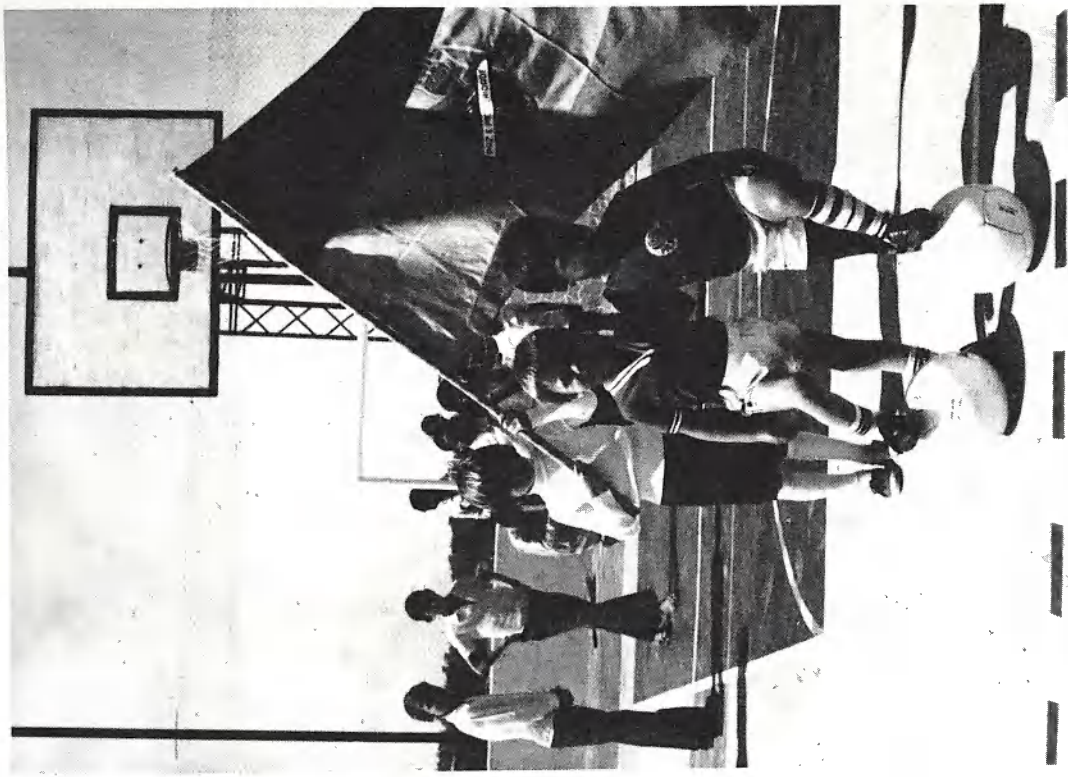

Nesta vemos no desfile a linda garota Carmem Silvana Zolandeck, João Carlos Zolandeck e Marcionei Martins.

**RAINHA DA PRIMAVERA EM 1989.**



Rainha da primavera de 1989, a Senhorita Keila Rosane Celestino.



Nesta foto vemos o desfile em 1974 no dia 7 de setembro. Diretora da Escola Sra. Ocalina Amaral Oliveira. Grupo Escolar Dr. João Ferreira Neves.

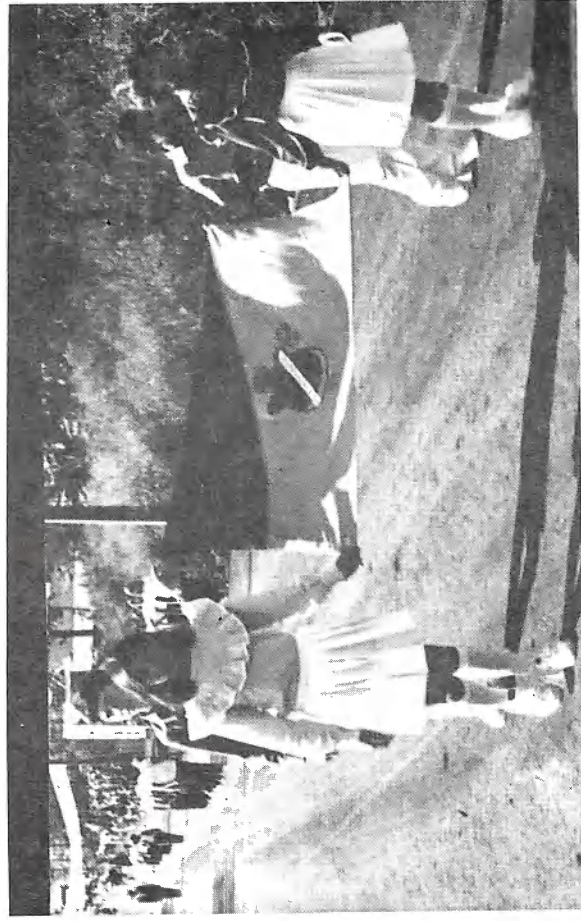

1982 — Desfile de 7 de Setembro — Bandeira do município. Alunos: Luiz Carlos Zanela, Jonas Nei de Oliveira, Silvana e Josiane Andreia de Oliveira.



Nesta foto vemos uma apresentação da Bandeira Nacional pelas professoras: Ana W. Zolandeck, Iraci Amaral de Oliveira, Anair da Luz, Ilda Kulictcz e Ariete Martins.

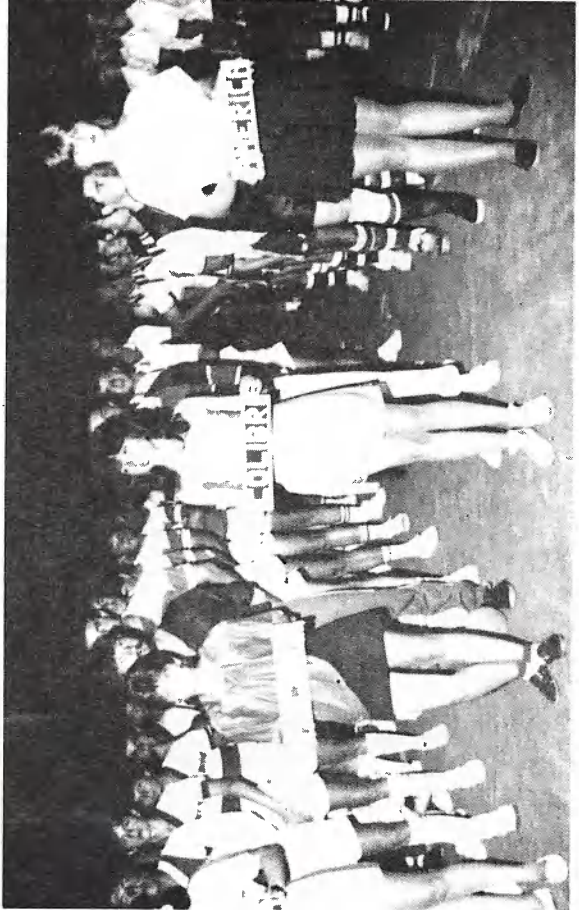

Apresentação de alunas nos jogos estudantis.

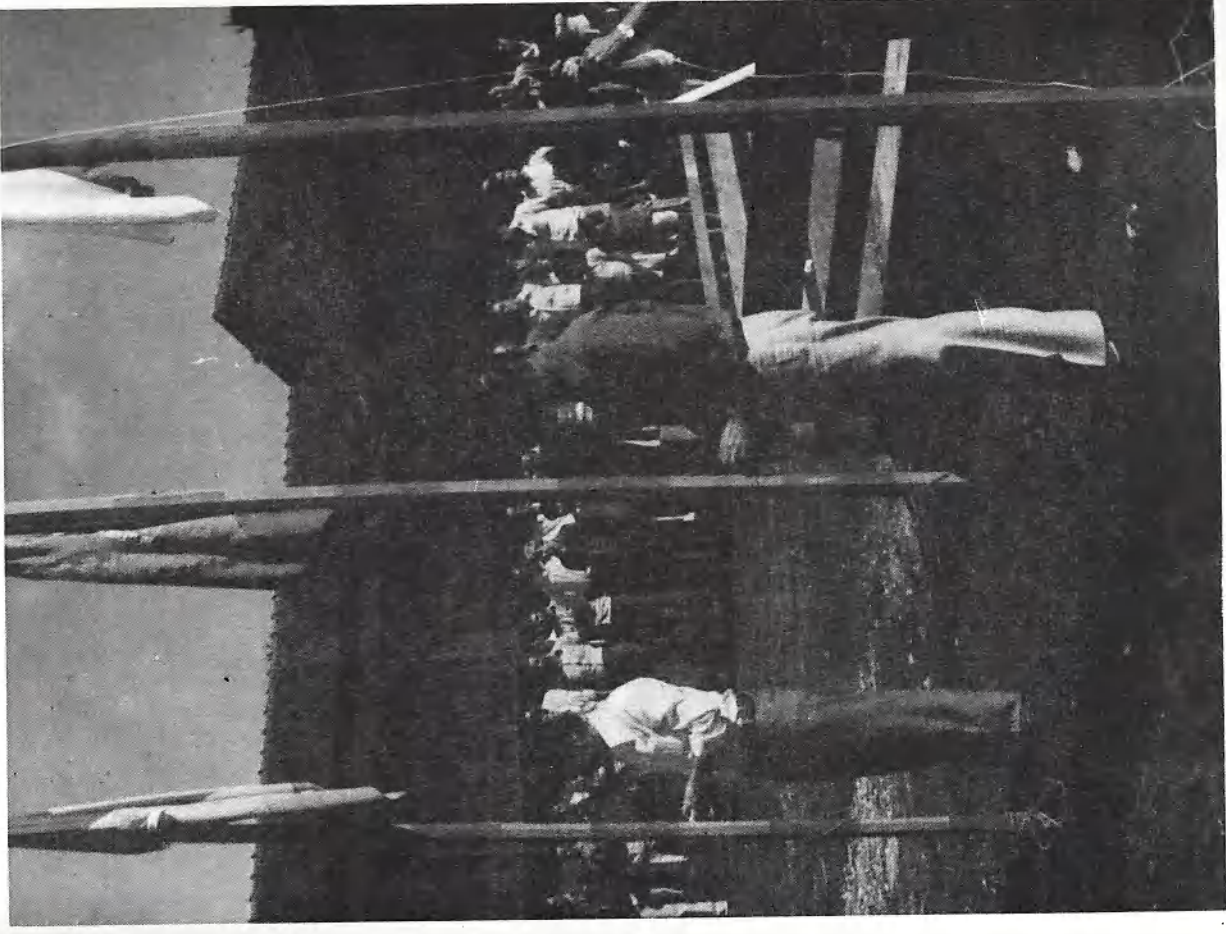

Hasteamento dos pavilhões no dia da inauguração do Grupo Dr. João Ferreira Neves, pelo sr. Secretário da Educação, Ex-Governador do Estado Jaime Canet Junior, pelo então Prefeito José de Andrade.



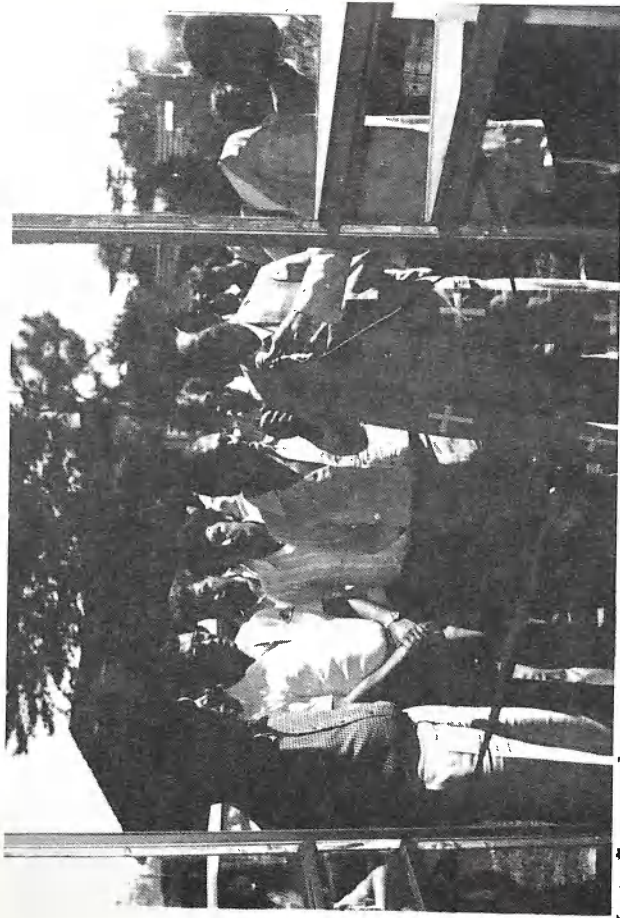

Neste flagrante vemos o Padre Nicolau dando a sua bênção no dia da inauguração do Grupo João Ferreira Neves. Aonde vemos o Governador Jaime Canet Junior, o Superintendente da Saneapar Dr. Sapurite, o Vice-Prefeito Pedro Aido, o Prefeito Municipal José de Andrade e o Secretário de Educação.

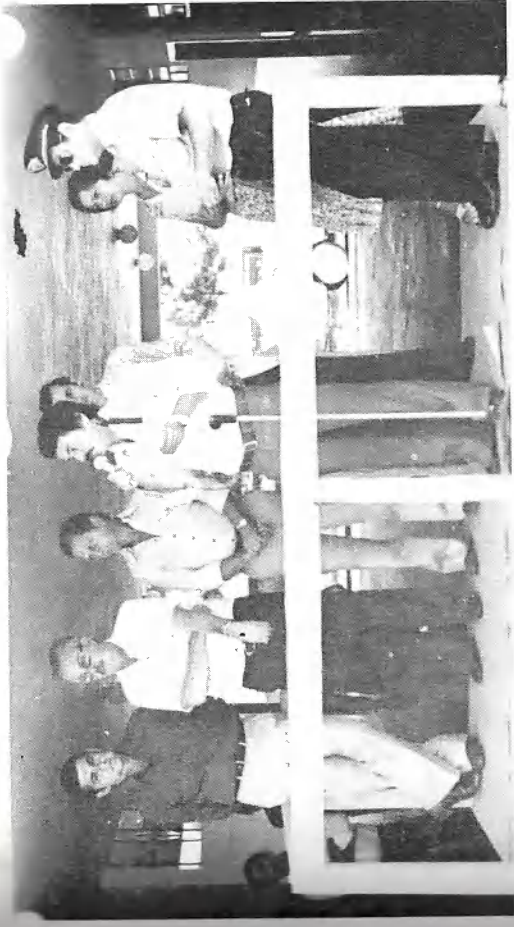

Nesta foto vemos o pronunciamento do Ex-Prefeito José de Andrade no dia da inauguração do grupo, agradecendo ao Governador Jaime Canet Junior e a todos os presentes.

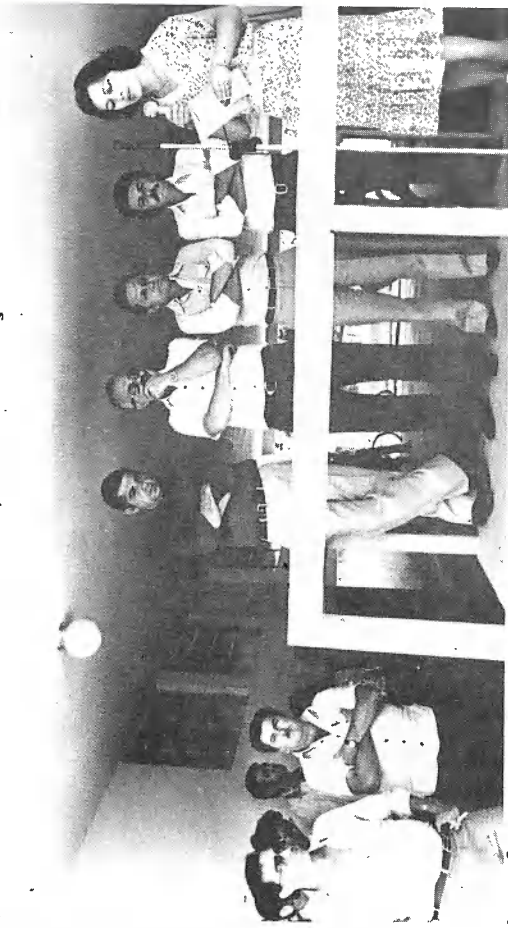

Nesta foto vemos o pronunciamento da Professora Ana W. Zolandeck, no dia da inauguração do Grupo. Ao seu lado vemos o Ex-Prefeito José de Andrade, o Secretário de Educação do Estado, o Ex-Deputado Estadual Jurandir Messias e o Ex-Governador Jaime Canet Junior.



Nesta foto vemos Professoras da Escola Normal (Prof. Brandão, Extensão de Pitanga) Professoras: Rosinha, Marilza, Ana Zolandeck, Terezinha Amaral de Oliveira, Francisca Bolfin e Iramis Amaral de Oliveira.

Formandos do Curso Básico em Comércio do ano de 1988.



Relação de Formandos: Adilson Trento, Augustinho Kruger Primo, Everaldo Dias Ribeiro, Leomar de Andrade, Nelson Socoloski, Paulo Cezar Kuznairski, René Alves de Deus, Silvana Orizio, Adriana Maria de Nardin, Adriana Schimdr de Moura, Aldanei Aparecida de Lara, Almiria Godoy dos Santos, Bernadete Michalezyszyn, Cristina Aguilar da Silva, Elizabeth Andrade Nodari, Elaina Rita dos Santos Vaz, Iara Maria Lopes, Isabel Perraz de Lima, Juçara Vicentim Luz, Mariza Bronholo, Marta Lucia Myaszka, Maricleia Antonia Schon, Neusa de Matos Pereira Padilha, Rosilda Gomes de Assis, Sonia Peron Onizio.

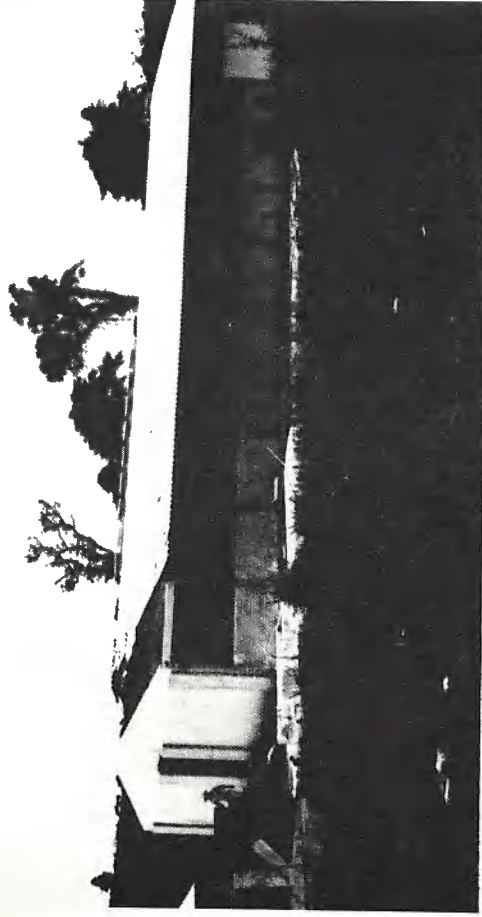

A obra da construção em alvenaria do Grupo Escolar João Ferreira Neves, foi iniciada na administração do Prefeito Israel F. Martins.

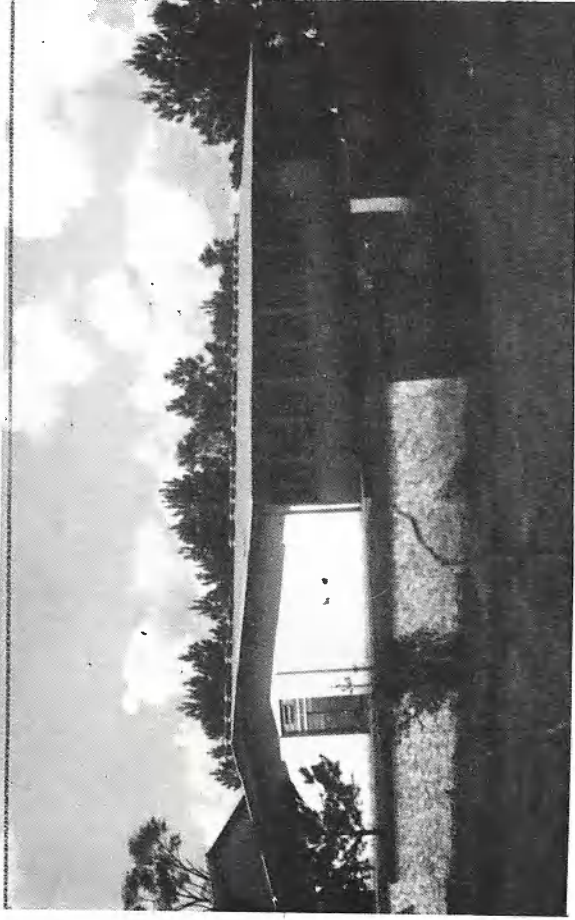

Nesta vemos o Grupo Escolar João F. Neves. Já concluída na administração do Prefeito José de Andrade.

Formandos do Curso Básico em Comércio, do Colégio Estadual Dr. João Ferreira Nevez: Ano 1989.



Relação de Formandos do Curso Básico em Comércio: Antonio Verci de Souza, Gilmar Caldas Correia, Ison José Horst, Vilmar Benedito Fernandes, Bernadete Matchula, Claudete Visentin, Clemair Prates, Clesi Aparecida Godoy de Lima, Eli Rosa, Helena Burey, Jeane Cleonice Simiano, Jucemara Vicentin, Márcia Dalzoto Godoy, Rosana Alves de Deus, Roseni Oliveira Santos Schon, Rosilda Selma de Oliveira, Solange Aparecida Portela, Vera Lucia Lopes dos Santos, Edemilson José Pontarolo.

222

## HISTÓRICO DO GINÁSIO ESTADUAL JOÃO CAVALLI DA COSTA

O Ginásio Estadual João Cavalli da Costa, foi criado pelo Decreto Lei nº: 8947 de 14 de fevereiro de 1968, e autorizado a funcionar pela Portaria nº: 1676/68 de 15 de fevereiro de 1968.

No dia 1º de abril de 1968 foi o mesmo inaugurado e contava na época com os seguintes professores:

Marilza Aragão Finco, João de Oliveira Junior, Emiko D. Murakami, João Edilson Leôncio, Nilton Andrade Halila, Vera Maria Sacks e Clarice Sacks.

A primeira Diretora foi a professora Ana Cecília Milano, a primeira secretária foi a Prof. Terezinha Amaral de Oliveira.

Pela Resolução nº: 215/72, o Ginásio passou a denominar-se Escola Estadual João Cavalli da Costa, em homenagem ao Professor João Cavalli da Costa, professor pioneiro do Município de Palmital.

A criação do Ginásio se deu na gestão de João de Oliveira Junior (Guta) Prefeito Municipal, quanto a construção do prédio aconteceu na gestão do Prefeito Carlos Gonçalves Siqueira em sua segunda gestão frente ao Executivo Palmitense, que contou com a colaboração do Legislativo da época e a comunidade.

Quando começou a funcionar em prédio novo, em 1971, o quadro docente do estabelecimento de ensino era o seguinte:



Nesta foto vemos a Escola Estadual João Cavalli da Costa — Ensino de 1º Grau, prédio novo em 1970 — Palmital

223

Professores: Silvio de Brida Mariot, Marilza Aragão Finco, João Edilson Leôncio, Zulmira Barbosa Neta, Dr. Damarci C. de Carvalho, José Arnaldo Ferreira Luiza Messias Bail, Mirna Auli Grande, Mariliza Aragão Arêdes e Terezinha do Amaral de Oliveira.



Professora Terezinha Amaral de Oliveira primeira secretária do Ginásio Estadual João Cavalli da Costa.



Professora Ana Cecilia Milano primeira Diretora do Ginásio Estadual João Cavalli da Costa e 1ª Inspetora Municipal.

Atualmente a Escola Estadual João Cavalli da Costa conta com 932 alunos, 20 Professores mais o pessoal da administração.

Atual Diretoria é a Prof: Ana Maria Ribeiro e na secretaria a Prof. Juraci Schmidt de Moura.

Estes são os professores que prestam seus trabalhos atualmente na Escola Estadual João Cavalli da Costa.

A primeira turma de formandos foi em 1971, num total de 53 alunos, dos quais destacamos alguns nomes que nos chegaram as mãos.

Aliato Finco, Anastácia Terezinha Berzowski, Adilson F. de Almeida, Alaide Pereira Gonçalves, Clênio Barbosa, Celso Santiago, Dirce Matulle, Ester da Silva, Elvira Dubeski, Iramis Amaral Oliveira, Jair de Oliveira, Nereu Rodrigues, Juran-dir Campanini, Valmir Campanini.



Prof. João Cavalli da Costa



Prof. Catarina Klosowski Costa

### Relação dos Professores da Escola Estadual João Cavalli da Costa — Ensino de 1º Grau

Ana Maria Lopes Ribeiro — Diretora  
 Marilza Jovita Costa — Diretora Auxiliar  
 Juraci Schmidt de Moura — Secretária  
 Vera B. G. Godoy — Aux. Administrativo  
 Terezinha Amaral de Oliveira — Responsável pela documentação Escolar.  
 Alaide Pereira Gonçalves, Anastacia Terezinha dos Santos, Altair Castanhari,  
 Cilmara Aparecida Dianin, Cleres Roseli Cristofolli, Dirley Arlete Orcelli Araujo,  
 Edvîrgem Neves Machado, Eni Boing Rocha, José Luiz Silvestri, Lírian P.M.  
 de Carvalho, Lourdes Travaes-Ross, Maria Manchur Stoski, Maria Bernadeth  
 Lichtenfls, Maria Helena Gomes Martins, Marilene M. Santiago, Nilza Terezinha  
 Martins, Silvio de Brida Mariot, Vera Maria Silvestri, Marilza Jovita Costa, Nery  
 Apolinário de Oliveira. Luiza V. de Miranda — Aux. Administrativo; Vanda  
 Barbosa Fermino — Mecanógrafa; Edio Rosa — Aux. de Biblioteca; Marize  
 Bronholo — Aux. de Biblioteca; Saleth Z. do Nascimento — Inspetora de Alunos;  
 Emilia C. de Almeida — Aux. Serv. Gerais; Marilda Diogo — Aux. Serv. Gerais;  
 Gercina Cristófolli; Aux. Serv. Gerais; Norelina de Oliveira — Aux. Serv. Gerais;  
 Rosa A. M. Golemba — Aux. Serv. Gerais; Amilton do Nascimento — Aux.  
 Serv. Gerais; Aurora G. Martins — Merendeira; Aldaci Zanella — Morendeira;  
 João Ribeiro — Guardião.



Ana Maria Lopes Ribeiro — Diretora atual



Vista Parcial da Escola Estadual João Cavalli da Costa — Ensino de 1º Grau  
— Palmital

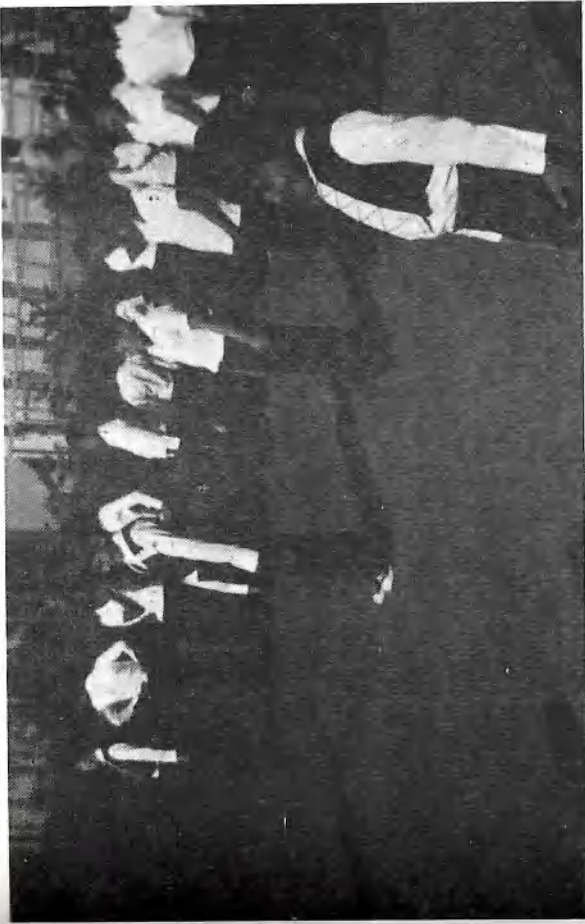

No ano de 1976, em frente a casa Paroquial de Palmital sob o comando dos Capitães de Bateria Josmar P. Godoy, Wilson Antonio Aido e Jean Luiz de Oliveira, aguardam o início do desfile de 7 de setembro.

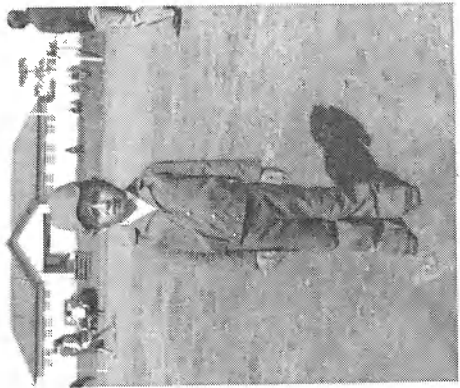

Em frente o Grupo João Ferreira Neves em 1975 o aluno Jean Luiz de Oliveira, vestido de soldado, ao fundo, vista parcial do Grupo, atual Colégio Estadual Dr. João Ferreira Neves.

## ESTABELECIMENTO DE ENSINO PARTICULAR

As escolas particulares se localizam na sede do Município, onde freqüentam 223 alunos, sendo 163 alunos da 1ª a 4ª séries, 35 alunos pré-escolar e 25 alunos no jardim de infância.

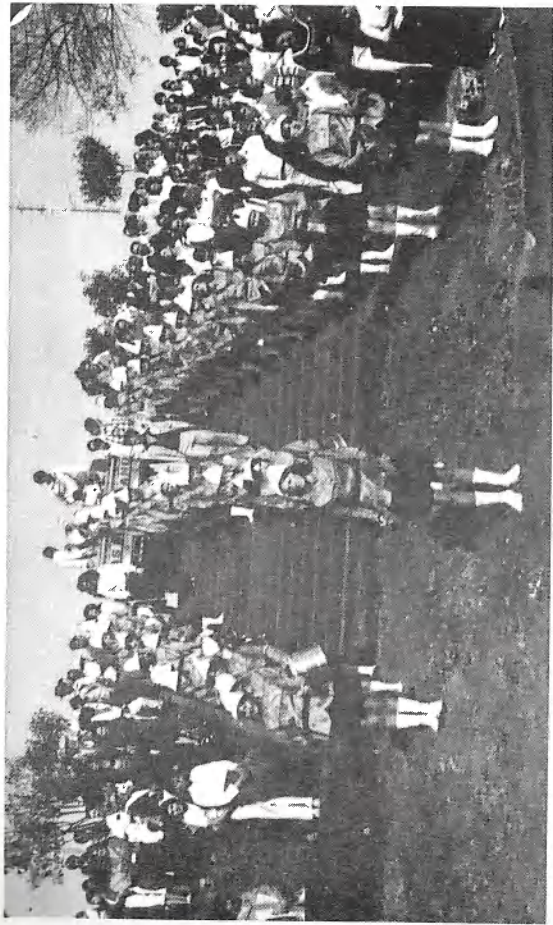

Sob a batuta de Jeferson Oliveira Pereira, vemos em frente a Praça, a briosa fanfara da Escola Estadual João Cavalli da Costa — Ensino de 1º Grau — no ano de 1982.



Primeira turma de formandos da Escola Normal Prof. Brandão, de Palmital no ano de 1977, junto aos alunos vemos os Professores: Ademir P. Godoy, Terezinha Amaral de Oliveira e Iramis Amaral de Oliveira.



Escola Nossa Senhora de Lourdes.

Escola Nossa Senhora de Lourdes — Ensino Pré-Escolar e 1º Grau

Atualmente o número de alunos é de 77.

Diretora: Irmã Helena Halitski  
Professores: Irmã Margarida Lemek  
Prof: Maria Helena Rodrigues  
Prof: Carine Silvestri  
Prof: Sueli Gomes Rodrigues.

O Colégio Nossa Senhora de Lourdes, construído na Paróquia do Senhor Bom Jesus, em Palmital é mais um estabelecimento de ensino que enriquece a Capital da Amizade.

Foi em 20 de fevereiro de 1973, que as Irmãs Lucia e Eugênia chegavam a Palmital.

Iniciaram seus trabalhos na Educação e Evangelização no Colégio Nossa Senhora de Lourdes. Nos primeiros contatos com a população, puderam sentir o entusiasmo de todos pela presença das religiosas na comunidade.

Os trabalhos tiveram o seu início com a matrícula de 90 crianças de 4 a 14 anos. Atualmente o número de vagas é limitado, dado naturalmente ao carinho e dedicação das religiosas para com os seus alunos.

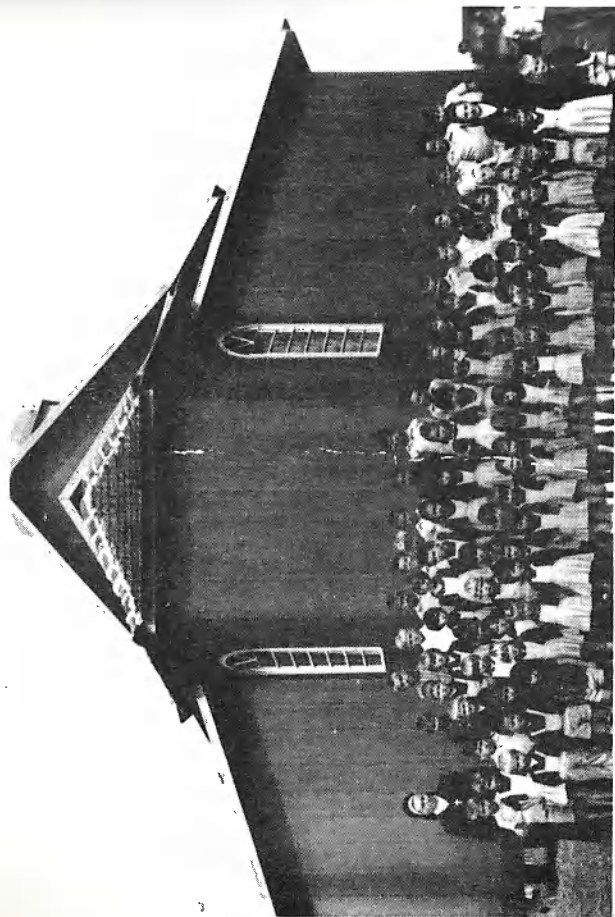

Junto com a Irmã Lucia Kracze, Irmã Eugênia Degreichevitz, com alunos da Escola N. Sra. Lourdes.

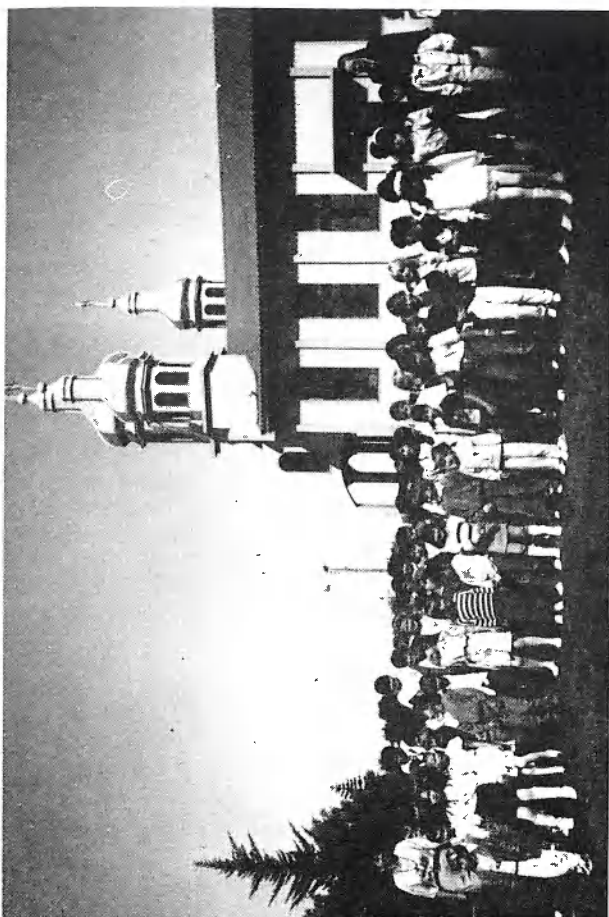

Alunos da Escola Nossa Senhora de Lourdes, no dia 12 de Outubro de 1991.



Apresentação Teatral pelas crianças, sob a orientação da Prof: Maria Helena Guimaraes.



Escola Pequeno Príncipe: — Ensino de Pré-Escolar e 1º Graus

Diretora: Prof: Vera Beatriz Galo Godoy de Lima

Alunos: 73

Jardim de Infância com 10 alunos: Prof: Viviane Antonio

Pré-Escolar

1: Série

10 alunos: Prof: Vera Lucia Lopes dos Santos

16 alunos: Prof: Roseliz Nunes de Oliveira

16 alunos: Prof: Celia Terezinha Mazzar

09 alunos: Prof: Solange Haila Marcondes

12 alunos: Prof: Vilma Morche.

Está situado na Avenida Paraná esquina com R. José Brasílio de Oliveira.



As crianças brincando de pega-pega, no Dia da Criança. Prof: Maria Helena Rodrigues.

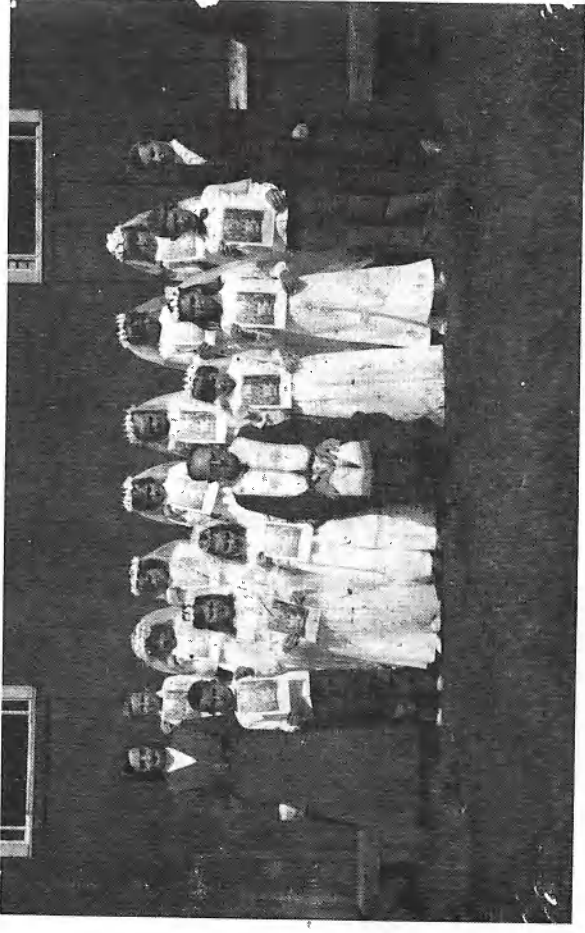

Primeira comunhão, Pe. Taras Olinek, as Irmãs Ana Demichevitz e Irmã Sergia Pochavski.



Diretora da Escola Pequeno Príncipe: Prof: Vera Beatriz Galo Godoy de Lima.

## ENTIDADES E ASSOCIAÇÕES DE CLASSE

Sindicato Rural.  
Sindicato dos Trabalhadores Rurais.  
Cooperativa Agropecuária Mourãoense Ltda.  
A.A.B. do Brasil S/A.  
Cuble das Mães.  
Associação dos Produtores de Palmital.  
Centro de Tradições Gaúchas, Potro Selvagem.  
ASSERVIM.  
Associação das Famílias de Palmital AFAMP.  
Associação Comercial e Industrial de Palmital.

## ASSOCIAÇÕES

Existe no município a APEPAL — Associação dos Produtores de Palmital.  
A sede da Associação se localiza no Distrito de Laranjal e sua função atualmente é comercialização de leite dos associados.

## SINDICATOS

Existem no município dois Sindicatos:

O Sindicato dos Trabalhadores Rurais, cujo Presidente é o agricultor Fortunato Teixeira de Andrade. O número de Sócios atualmente é de 1858.

E o Sindicato Patronal de Palmital, tendo como Presidente o agropecuarista Lauro Simiano. O número de sócios atualmente é de 300.

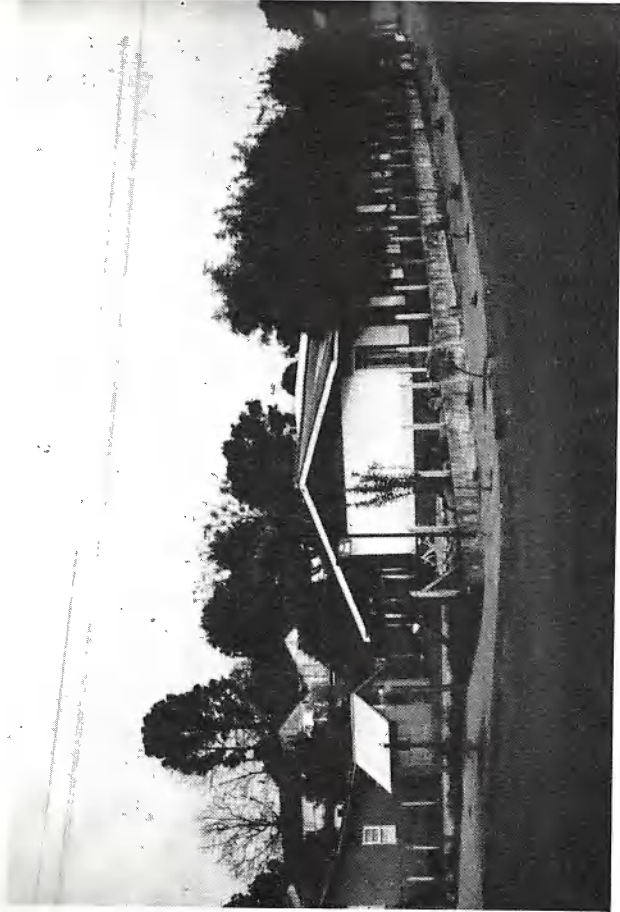

Escola Pequeno Príncipe na Av. Paraná.

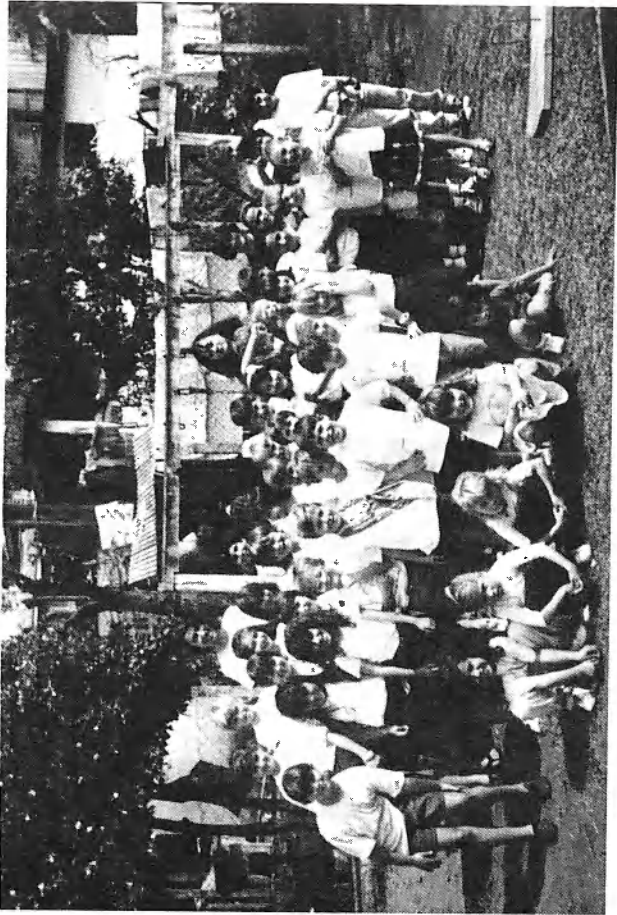

Junto com a Diretora e Professores os alunos da Escola "Pequeno Príncipe".

## SINDICATO DOS TRABALHADORES RURAIS DE PALMITAL COM SEDE EM ALTAMIRA DO PARANÁ



Fortunato Teixeira de Andrade.

A classe que os representam no município é o Sindicato dos Trabalhadores Rurais, que conta atualmente com 1.858 sócios, entre pequenos produtores e sem terras.

Estimativa feita juntamente com o Presidente do Sindicato é de 1.400 Trabalhadores Sem Terra no Município.

A maioria dos sem terra trabalham como parceiros, geralmente aos grandes e médios produtores, onde os arrendamento cobrados são em média de 25% a 30% da produção e ficando obrigado quando necessário prestar serviços ao patrão.

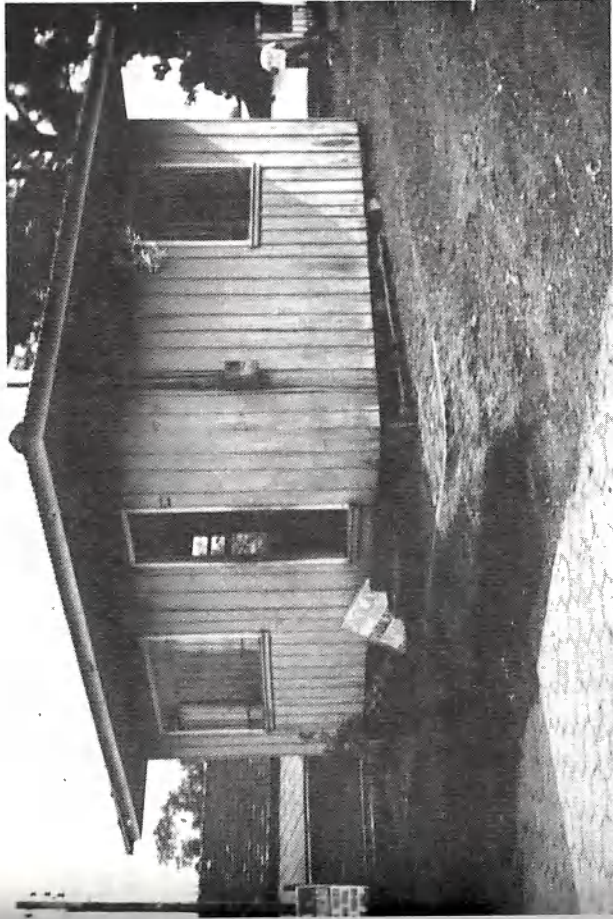

Sede do Sindicato dos Trabalhadores Rurais de Palmital.

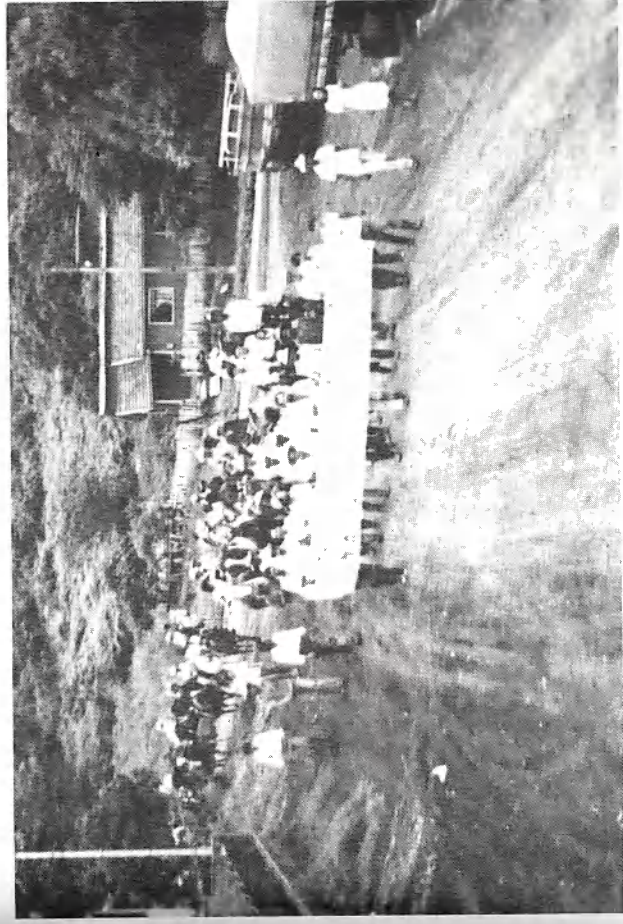

Uma passeata dos Trabalhadores Rurais, em 1985.

Fundado em 25 de setembro de 1977.

Os primeiros componentes da Diretoria foram os Srs.:

ANTONIO FRANCISCO DOS SANTOS ..... PRESIDENTE  
BRUNISLAU IANKOSKI ..... SECRETÁRIO  
ANTONIO MARTINS DE LIMA ..... TESOUREIRO

#### SUPLENTES

VICENTE DE PAULA  
JOÃO BARBOSA DE OLIVEIRA  
JOSÉ ALVES DE AGUIAR

#### CONSELHO FISCAL

GENTIL RIBEIRO DOS SANTOS  
ANTONIO GRACIANO  
IZIDORO PACHECO ROLIM

#### SUPLENTES

CICERO TOMAS BORGES  
SEBASTIÃO MARQUES BARBOSA  
AQUELINO FONSECA

#### DELEGADO

VICENTE DE PAULA E JOÃO BARBOSA DE OLIVEIRA

Em 1982, passando a município Altamira do Paraná, os Sindicatos foram demembrados, Palmital já teve três (03) eleições Sindicais, depois da desmembração. Estamos com 3.132 associados.

Os componentes da atual Diretoria são os Srs.:

FORTUNATO TEIXEIRA ANDRADE ..... PRESIDENTE  
VENICIO AMORIM ..... TESOUREIRO  
GENAURO MENDES FERREIRA ..... SECRETÁRIO

#### SUPLENTES

JOSIAS RODRIGUES MANSSÃO  
ANTONIO OLIVEIRA HIPOLITO  
BRÁS RIBEIRO

#### CONSELHO FISCAL

ANTONIO DOS SANTOS  
ANTONIO MIKUSKA NETO  
ZELMINO LUIZ MARIA

#### SUPLENTES

ORESTES FERREIRA DE SOUZA  
JOÃO DE JESUS DUTRA  
MIGUEL CHARNEI (falecido)

#### DELEGADO REPRESENTANTE

FORTUNATO TEIXEIRA ANDRADE  
ZELMINO LUIZ MARIA

#### SUPLENTES

ANTONIO OLIVEIRA HIPOLITO  
GENOURO MENDES FERREIRA

#### SECRETÁRIA EXECUTIVA

OLIVINA DE SOUZA.

\*

## SINDICATO RURAL DE PALMITAL

Dia: 29/12/85

### **PRESIDENTES**

- 1º Presidente: JORGE ELIZARDO GARCIA ARIAS — 29/12/85 a
- 2º Presidente: ARGEMIRO ROCHA DE OLIVEIRA — 30/11/89 a 13/03/91.
- 3º Presidente: LAURO SIMIANO — 13/03/91.

### **VICE-PRESIDENTE**

- 1º Vice-Presidente: ARGEMIRO ROCHA DE OLIVEIRA
- 2º Vice-Presidente: LAURO SIMIANO
- 3º Vice-Presidente: JURANDIR VICENTIN

### **TESOUREIRO**

- 1º Tesoureiro: ARI SCHON
- 2º Tesoureiro: VICENTE IGNÁCIO FRYDER

### **SECRETÁRIOS**

- 1º Secretário: JOSÉ DE ANDRADE — JURANDIR VICENTIN — OSAEL COSTA.
- 2º Secretário: SILVIO DE BRIDA MARIOT

Constituído para fins de coordenação, proteção e representação legal da categoria econômica Rural.

Nº de associados: 378

### **SECRETÁRIA**

IVONE APARECIDA ROSE SIMIANO

### **ENCIMINADOR**

VALMIR PEDRO MARTINS.



Lauro Simiano  
Presidente do Sindicato Rural

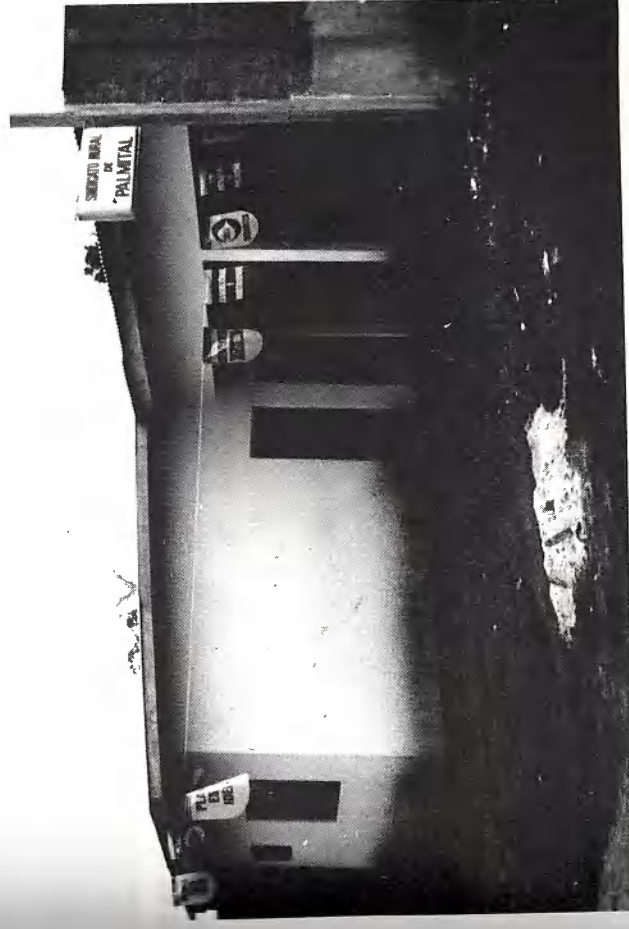

Nova sede do Sindicato Rural Patronal de Palmital, recentemente inaugurado.



Nesta foto Sr. Argemiro, o Prefeito Sr. Miguel Horban em companhia da M.M. Juíza de Direito de Palmital, Dra. Lidia Mattos Guedes, quando na posse do Sr. Argemiro como Presidente do Sindicato Rural de Palmital.



**Associação Comercial e Industrial de PALMITAL**  
SERVIÇO DE PROTEÇÃO AO CRÉDITO - SPC

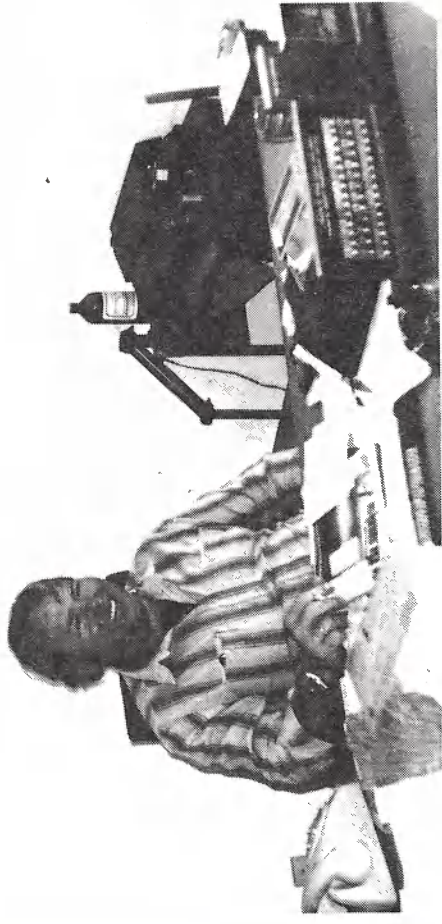
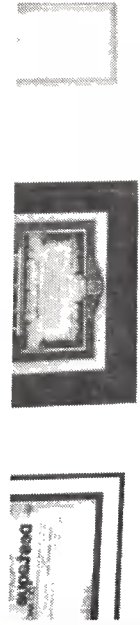

**Dr. Clério Benildo Back.**  
Presidente da Associação Comercial e Industrial de Palmital.

**PRIMEIRA DIRETORIA DA ASSOCIAÇÃO  
COMERCIAL E INDUSTRIAL DE PALMITAL**

PRESIDENTE ..... CELSO FELIPE  
1º VICE-PRESIDENTE ..... OSCAR MOREIRA  
2º VICE-PRESIDENTE ..... ANTONIO DULCEMAR VICENTIN  
1º SECRETÁRIO ..... JOSÉ DIANIN JUNIOR  
2º SECRETÁRIO ..... MOHANA MOHANA  
1º TESOUREIRO ..... JOÃO ROBERTO SARTORI ADÃO  
2º TESOUREIRO ..... CARLOS ALBERTO SIL VESTRI  
RELAÇÕES PÚBLICAS ..... ZANONI CAMARGO BUGZI

**CONSELHO DELIBERATIVO**

DESIDERIO TRENTTO  
JURANDIR VICENTIN  
SALVADOR NEVES BENETTE  
JURANDIR CAMPANINI  
ALDERICO MENDES  
AROLDO SCHEMBERG

**CONSELHO FISCAL**

ERNESMAR CASTURINO DALZOTO  
TONICO PECHEKA  
ALBOR PIRES CELESTINO  
CELINTON VICENTIN COSTA  
VILMAR ANTONIO  
ETESCON NASCIMENTO

**SEGUNDA DIRETORIA DA ASSOCIAÇÃO  
COMERCIAL E INDUSTRIAL DE PALMITAL**

PRESIDENTE ..... EDGAR RIBEIRO  
1º VICE-PRESIDENTE ..... JURANDI VISENTIN  
2º VICE-PRESIDENTE ..... SALVADOR BENETTE  
1º SECRETÁRIO ..... JOSÉ FLORIMAR CAMPANINI  
2º SECRETÁRIO ..... MAURO JOSE RODRIGUES  
1º TESOUREIRO ..... CLÁUDIO MATTOS BENETTI  
2º TESOUREIRO ..... JOSÉ ATÍLIO DOS SANTOS  
RELAÇÕES PÚBLICAS ..... ANTONIO CARLOS COSTA PINTO

**CONSELHO DELIBERATIVO**

ETERSÇON L. R. NASCIMENTO  
EUNILSON J. DALZOTO  
WALDEMAR ALBERTI  
ANTONIO DULCEMAR VISENTIN  
AROLDO A. SCHEMBERG  
ELIAS TRENTTO

**CONSELHO FISCAL**

OSCAR MOREIRA  
ANTONIO S. DE OLIVEIRA  
JOSÉ NIEDUZIACK  
DESIDERIO TRENTTO  
ADILSON LUIZ DE OLIVEIRA  
WOLNEY WILKE

**CONSELHO SUPERIOR**

EDGAR RIBEIRO  
ORLANDO S. DE VASCONCELOS  
LEODENIR PRESA  
CELSO FELIPE  
LUIZ CARLOS DE ABREU NABO  
ITAMAR ALVES

**DEPARTAMENTO JURÍDICO**

D<sup>ra</sup> SANDRA DE FÁTIMA F. STOBENIA  
Sr. LUIZ ROBERTO UHDRE

**DEPARTAMENTO DO SPC (Criado em 26/05/89)**

PRESIDENTE ..... JOSÉ DIANIN JUNIOR  
MEMBROS: ..... MOREL VISENTIN  
MOHANA MOHANA ..... ROBERTO CARLOS PIN  
OSVALDO FAGUNDES DE MELLO ..... MARIA PIRES CARDOSO  
JOÃO ROBERTO SARTORI ADÃO

**ATUAL DIRETORIA DA ASSOCIAÇÃO  
COMERCIAL E INDUSTRIAL DE PALMITAL**

**PRESIDENTE** ..... CLÉRIO BENILDO BACK  
1º VICE-PRESIDENTE ..... OSVALDO SAUGO  
2º VICE-PRESIDENTE ..... JAIME DALZOTO  
1º SECRETÁRIA ..... EGLECI T. G. CAMPANINI  
2º SECRETÁRIO ..... JOSÉ FLORIMAR CAMPANINI  
1º TESOUREIRO ..... JOSÉ ATÍLIO DOS SANTOS  
2º TESOUREIRO ..... EDSON LUIZ RIBEIRO NASCIMENTO  
**RELAÇÕES PÚBLICAS** ..... JOÃO ROBERTO SARTORI ADÃO

**CONSELHO DELIBERATIVO**

PAULO ROCHA  
LEONIDES KETES  
MARIO KETES  
AROLD DO SCHEMBERG  
SERGIO JAVORSKI  
NELSON FLAUZINO

**CONSELHO FISCAL**

OSCAR MOREIRA  
LAERCIO LOPES DE MELLO  
JOSÉ NEDUZIACK  
DESIDERIO TRENTO  
ADILSON LUIZ DE OLIVEIRA  
WOLNEI WILKE

**CONSELHO SUPERIOR**

EDGAR RIBEIRO  
MARIANO SOCOLOSKI  
ITAMAR ALVES  
CELSON FELIPE  
JOSÉ FALENSKI  
CERILDO ZANELLA

**DEPARTAMENTO JURÍDICO**

DAMARCI CAPUTO DE CARVALHO  
SANDRA DE FATIMA F. STOBINA

**DEPARTAMENTO DO S.P.C.**

**PRESIDENTE** ..... NILSON GOMES MULLER

**MEMBROS**

MOREL VICENTIN  
ETENILO PIN  
MARIA PIRES CARDOSO  
MOHANA MOHANA  
OSVALDO FAGUNDES MELLO  
ALDERICO MENDES





TERMO DE POSSE

Aos vinte e sete dias do mês de maio de um mil novecentos e noventa e um, às dez horas e trinta minutos no Colégio Estadual Dr. João Ferreira Neves, reuniram-se os membros da A.P.M. eleita para os trabalhos para o corrente ano, a fim de tomarem posse, ficando assim constituída:

CARGO	NOME
Presidente	Lino Furlaneto
Vice-Presidente	José A. de Oliveira
Secretária	Egleci T. G. Campanini
2ª Secretária	Marilene C. P. Amorim
Tesoureiro	Zilmo F. Antonietto
2º Tesoureiro	João Zolandeck
Diretor Social	Olevi
Diretor Cultural	Paulo Rocha
Diretor de Esportes	Nery A. de Oliveira
Diretor Artístico	Romildo Antonio de Almeida
Conselho Fiscal	Antonio Simiano

Felmina Maria Zelmino Maria  
 Manoel de Lara  
 Arildo Zanela  
 Francisco Rudiak  
 Dorival Meneghetti

Constituídos = Antonio Simiano  
 Palmital, 23 de maio de 1991

## ASSOCIAÇÃO DE PAIS E MESTRES DO COLÉGIO ESTADUAL JOÃO FERREIRA NEVES

TERMO DE POSSE

Aos vinte e oito dias do mês de maio de mil novecentos e noventa e um, às dez horas e trinta minutos no Colégio Estadual Dr. João Ferreira Neves, reuniram-se os membros da A.P.M. eleita para os trabalhos para o corrente ano, a fim de tomarem posse, ficando assim constituída:

NOME

Lino Furlaneto  
 José A. de Oliveira  
 Egleci T. G. Campanini  
 Marilene C. P. Amorim  
 Zilmo F. Antonietto  
 João Zolandeck  
 Olevi  
 Paulo Rocha  
 Nery A. de Oliveira  
 Romildo Antonio de Almeida  
 Antonio Simiano

CARGO

Presidente  
 Vice-Presidente  
 Secretária  
 2ª Secretária  
 Tesoureiro  
 2º Tesoureiro  
 Diretor Social  
 Diretor Cultural  
 Diretor de Esportes  
 Diretor Artístico  
 Conselho Fiscal  
 Conselho Fiscal  
 Zelmino Maria  
 Manoel de Lara  
 Arildo Zanela  
 Francisco Rudiak  
 Dorival Meneghetti

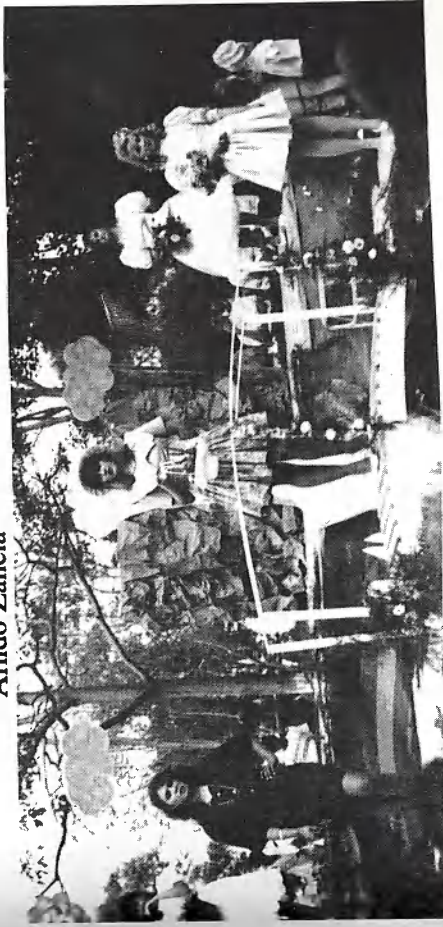

Concurso da Rainha da Primavera em 1991